# BiBo

Birsigtal-Bote

**Nr. 1** 70. Jahrgang
Freitag, 3. Januar 2014
Redaktion
Missionsstrasse 36 · 4012 Basel
Tel. 061 264 64 34, Fax 061 264 64 33
E-Mail: redaktion@bibo.ch
Inserate: AZ Anzeiger AG
Telefon 061 706 20 23
E-Mail: bibo@wochenblatt.ch

**Amtlicher Anzeiger für das Birsigtal** GZA 4012 Basel



ITAMCAR AG
Offizielle Vertretung • Fiat • Fiat Professional • Alfa Romeo

061 401 10 30 • www.itamcar.ch • Oberwil
926183

PC-PIRA GmbH
Thomas Täschler, Passage 10
4104 Oberwil, Tel. 061 401 40 80
www.pira.ch
Mo-Fr 13.30 – 18.30, Sa 8.00 – 12.00
• Reparatur Notebook PC
• Service Vor-Ort Mo-Fr 07.00 –12.00
• Verkauf Notebook/PC's
• Schulungen
• Netzwerke / Internet
• Server-Support
Private und KMU's
IBM hp lenovo DELL
926149



**Bottmingen**
2 Öffnungszeiten Bibliothek
2 Jazz im Burggartenkeller
2 Umwelt-Info

**Oberwil**
4 Aus dem Gemeinderat
4 Personelles
4 Feldwegkonzept

**Therwil**
12 Neujahrsgruss
12 Hallenflohmarkt
12 Gemeindetermine 2014

**Ettingen**
16 Neue E-Mail-Adressen
16 Märchennachmittag
16 Programm Feuerwehr

**Leimental**
9 Konzert DREILINDEN
9 Seniorentreffen Gewerbeverein
9 Notfalldienste

**Regio • Sport • Kirche**
7 1000. Fotovoltaikanlage
8 Schnuppertraining Handball
10 Sternsingen


# Mehr Dankbarkeit und Wertschätzung sind gefragt

Foto: BiBo-Archiv

«Eines der Kennzeichen respektive Merkmale unserer Gesellschaft ist, dass alles seinen Preis hat. Nach dem Wert fragt niemand.» Der dies sagt, ist ein guter, vielbelesener Bekannter von mir. Und ich muss diesem Kollegen zustimmen. Immer mehr stellt der Mensch das Materielle in den Vordergrund. Viele tun Dinge nur, wenn sie hiefür auch materiell entschädigt werden. Und nennen dies dann Gegenwert…

Bereits am dritten Tag im neuen Jahr halten Sie die erste Nummer in Händen. Aufgrund der Weihnachtstage und des Jahreswechsels wurde diese Ausgabe an Weihnachten, also noch im alten Jahr, gemacht und ist daher nicht top-aktuell. Diesen Anspruch hat BiBo aber nie für sich in Anspruch genommen. Wir wollen vielmehr profund sein und Lokales (primär Menschen) in den Vordergrund stellen.

**Leserschaft noch mehr einbinden**

Wie bereits in den letzten Wochen angekündigt, hat sich beim BiBo personell einiges verändert. Lukas Müller hat mit dieser Nummer offiziell seinen Einstand als Redaktor gegeben und ist zuständig für Ettingen. Ich darf den «Guggern» schon jetzt und an dieser Stelle verraten, dass der Kleinbasler in seiner Pipeline sehr interessante Beiträge hat.

In diesem Jahr soll die Leserschaft, welche grösstenteils den BiBo prägt, noch mehr eingebunden werden. Auf Seite 3 haben wir einen Beitrag von Marcel Pflüger publiziert. Über (s)einen Verein, der sehr vielen Menschen im «BiBo-Land» Freude bereitet, obwohl sie ihr Kerngeschäft nicht mehr betreiben.

Und im redaktionellen Teil Oberwil zieht ein Mann Bilanz, der während zwölf Jahren dem «Schnäggedorf» als Gemeindeverwalter vorstand. Die Rede ist von Hanspeter Gärtner. Seine Antworten sind ein wahrer Genuss und zeigen, wie sehr sich die Aufgaben der Verwaltung verändert haben.

An unserer redaktionellen Philosophie, für die Menschen des Birsig- und Leimentales da zu sein, wird sich in diesem Jahr nichts ändern. Uns ist es ein grosses Anliegen, allen Lesern und Inserenten ein grosses Dankeschön auszusprechen. Für Ihr Vertrauen, welches Sie Verlag und Redaktion entgegenbringen. Wir wissen das sehr zu schätzen.

Wir wünschen allen ein erfolgreiches, glückliches, vor allem aber GESUNDES Jahr 2014 und viel Lesestoff mit DER Zeitung für das «BiBo-Land».

*Georges Küng*


garageruf THERWIL

NEW SUZUKI SX4 S-CROSS
www.garageruf.ch
927377

Wir wünschen Ihnen einen guten Start ins neue Jahr.
Kolb AG
Ettingen / Tel. 061 726 80 80
www.Kolb-AG.ch
926112

Wir wünschen Ihnen alles Gute für das neue Jahr!
Gutjahr+ Hartmann Elektrobau
Fichtenrain 2 · 4106 Therwil
Telefon 061 723 10 23 · Fax 061 723 10 25
www.gutjahr-hartmann.ch
916776

Metallbau & Schlosserei

www.w-lauper.ch · Lohweg 17 · 4107 Ettingen · 061 721 78 11
924624

• Ohne Stress und Nervosität
• Ohne Nikotinersatz und einer Garantie von 1 Jahr
Behandlungskosten werden teilweise aus der Zusatzversicherung bezahlt
Tabac Stop Center
Hauptstrasse 63, Binningen
Telefon 079 322 63 56
Im Aengerli 2, Möhlin
Telefon 061 851 50 25
www.tabac-stop-center.ch
925324

«Jungbrunnen» für Leder
seit 1986
Leder Schmid AG
pflegt Leder
Lederpolster Neufärbung
Leder-Schmid.ch • 061 721 91 00
926757

mathis fleisch & feinkost dornach · therwil
922062
Sparen Sie im Januar
Zu 500 g Hackfleisch erhalten Sie gratis von uns 500 g Spaghetti dazu
Geniessen Sie den Unterschied
www.mathis-fleischundfeinkost.ch

Jetzt Rüebli-Hackbraten
unsere einmalige Kreation!
Zenzer
Natürlich gut in
Arlesheim · Reinach · Muttenz
www.goldwurst.ch
927568

HEIZUNGEN
Flühmann
26 Jahre
SANIERUNGEN
BRENNERSERVICE
ÖLHEIZUNGEN
GASHEIZUNGEN
FERNHEIZUNGEN
ALTERNATIVENERGIEN
W. Flühmann AG
4104 Oberwil, Binningerstrasse 55
Telefon 061 403 13 13
www.fluehmann-heizungen.ch
926125

FÜR USA-REISEN

Mühlematt Shopping Oberwil
MEDIA REISEN
Tel. 061 401 5 401
KnowHow inklusive
FRAGEN SIE ALEX BÄHLER
926290

redaktion@bibo.ch

FITNESS MÜHLEMATT
UNSERE INSPIRATION IST DEIN ERFOLG

Weg mit dem „Winterspeck"
Ein Probemonat für nur CHF 49.-
im Fitness Mühlematt in Oberwil
(Nur für Neukunden)
Gültig bis 31. Januar 2014
926038
Fitness Mühlematt AG I Mühlemattstrasse 22 I 4104 Oberwil I Tel. 061 401 16 61 I kontakt@fitness-muehlematt.ch I www.fitness-muehlematt.ch

## Gemeindeinformationen

### Neues Gesicht in der Gemeindeverwaltung

Am 6. Januar 2014 wird *Michèle Givel,* geb. 1983, ihre neue Stelle als Verantwortliche Personalwesen und Administration und damit die Nachfolge von Sabrina Gerber antreten. Frau Givel bringt neben ihrer kaufmännischen Grundbildung und Weiterbildung zur HR-Fachfrau viele Jahre Berufserfahrung in der Personalbetreuung und -administration mit und ist damit bestens gerüstet für die auf sie wartenden Aufgaben.

Wir heissen Frau Givel herzlich in unserer Verwaltung und im Team willkommen und wünschen ihr einen guten Start und Freude in ihrem neuen Wirkungsbereich.

*Gemeinderat und Verwaltungsteam*

### www.bottmingen.ch

**Haben Sie gewusst, dass…**
… Bottmingen eine attraktive Homepage führt und man in der Regel auf sämtliche Fragen rund um das Gemeindegeschehen hier eine Antwort findet.

Egal, ob Sie politisch interessiert sind oder nur einen Verein suchen, bei dem Sie mittun könnten… Surfen Sie ein wenig bei uns und finden Sie Antworten.

Bibliothek Bottmingen

### Öffnungszeiten im neuen Jahr

***Ab Montag, 6. Januar 2014,*** sind wir mit ***neuen Öffnungszeiten*** für Sie da. Am Dienstagmorgen steht die Bibliothek nun auch der Öffentlichkeit zur Verfügung. Die Zeit am Mittwochnachmittag wurde um eine Stunde erweitert und so gelegt, dass Familien und Schulkinder an ihrem freien Nachmittag die Bibliothek besuchen können.

| | | |
|---|---|---|
| Montag | | 16–19 Uhr |
| **Dienstag** | **9–11 Uhr** | 16–19 Uhr |
| **Mittwoch** | | **15–19 Uhr** |
| Donnerstag | | geschlossen |
| Freitag | | 16–19 Uhr |
| Samstag | 10–12 Uhr | |

Besuchen Sie uns auch an unserem Stand am Neujahrsapéro der Gemeinde vom 12. Januar. Wir freuen uns auf Sie. Alles Gute im neuen Jahr wünscht Ihnen

*Das Bibliotheksteam*

## Gratulationen

### Januar 2014

**80. Geburtstag**

Dienstag, 14. Januar: Agnes Falleggger-Troxler

Mittwoch, 22. Januar: Rita Läderach-Leimgruber

**Goldene Hochzeit**

Freitag, 24. Januar: Ehepaar Jan und Jaroslava Kupsky-Sis

Wir gratulieren allen Jubilarinnen und Jubilaren zu ihrem besonderen Fest und wünschen ihnen für das kommende Jahr viele schöne Momente, dass das Glück immer an ihrer Seite sein und Wohlergehen und Gesundheit sie begleiten mögen.

*Gemeinderat*

**Gemeindeverwaltung:**
Schulstrasse 1
Telefon 061 426 10 10
Fax 061 426 10 15
E-Mail: gemeinde@bottmingen.bl.ch
Homepage: www.bottmingen.ch

***Öffnungszeiten:***
Montag 8–12 und 13–17 Uhr
Dienstag bis Freitag 10–12 Uhr
Donnerstag 14–18.30 Uhr

**Gemeindepräsidentin:**
Anne Merkofer-Häni
Sprechstunde Donnerstag
17.30–18.30 Uhr
Telefon 061 426 10 10
Telefon privat 061 401 48 46

**Gemeindepolizei:**
Telefon 061 426 10 13

**Bestattungen:** Mila Gisler
Telefon 061 426 10 12

**Soziale Dienste**
c/o Gemeindeverwaltung
Telefon 061 426 10 31

**Kindes- und Erwachsenenschutzbehörde (KESB) Leimental**
Telefon 061 599 85 20

**Altersfragen,** Auskunft:
Frau Ruth Burkhardt
Telefon 061 426 10 33

**Spitex:**
Spitex Oberwil *plus*
Telefon 061 401 14 37

**Werkhof:**
Therwilerstrasse 15
werktags 11–12 Uhr
Telefon 061 426 10 77

**GGA-Störungsdienst:**
0800 727 447

**Wasserversorgung/Brunnmeister:**
Heinis AG, Biel-Benken: 061 726 64 22

**Erdgasversorgung:**
IWB, Störungsmeldungen: 0800 400 800

**Stromversorgung:**
EBM, Störungsmeldungen: 0844 844 141

## Vereine

### Jazz mit «The Harlem Sound» im Burggartenkeller

Am **Freitag, 17. Januar, um 20.15 Uhr,** ist die renommierte Jazz-Band «The Harlem Sound» im Burggartenkeller Bottmingen zu Gast. Die Band wurde vor über vierzig Jahren gegründet und mehrfach ausgezeichnet. Sie besteht aus *Urs Granacher* cl, sax, *Urs Tschopp* bj, git, voc, *Eisse Hommes* b und *Christoph Mohler* dr. Dazu stösst für dieses Konzert *Mike Goetz,* bestbekannter Berner Swingpianist. Das Repertoire umfasst gängige Happy Jazz Songs, es werden aber auch Einflüsse aus andern Musiksparten mit einbezogen: Klassik, Country, Samba, Pop bis hin zum urchigen Bündner Ländler…
Wir freuen uns, Ihnen einen mitreissenden Abend mit originell arrangiertem, kraftvoll und variationsreich gespieltem Jazz bieten zu können. Eintritt frei, Kollekte am Ausgang. Besuchen Sie uns auf *www.burggartenkeller.ch.*

## Dies und Das

### Der Markt in Ihrer Nähe

Jeden Dienstag von 8.30 bis 11.30 Uhr im Hof hinter der Gemeindestube, Therwilerstrasse 16, Bottmingen

**Orangen und Zitronen**

Auch im Winter gibt es viele Salatsorten und vielerlei Gemüse auf dem Wuchemärt, aber leider ausser Äpfeln keine Früchte. Am Weltstand werden zudem Havelaar-Bananen angeboten. Neu können Sie nun auch wieder *Orangen aus Sizilien* kaufen, und zwar am Stand von Jenny Schär. Sie bezieht die Früchte von *Al Limone,* die vor zwei Jahren während einiger Monate selber auf unseren Märt kamen. Das Jungunternehmen, das frische, am Baum ausgereifte Zitrusfrüchte, d.h. *Zitronen, Orangen, Clementinen, Mandarinen und Grapefruits aus Sizilien* in die Schweiz importiert, hat persönlichen Kontakt mit den Bauern in Sizilien. So werden diese unterstützt und wir können qualitativ erstklassige Früchte kaufen.
Die naturbelassenen und gänzlich unbehandelten Zitrusfrüchte kommen ohne Umweg von den sizilianischen Bauern auf Ihren Tisch und verwöhnen Sie mit Ihrem frischen und unvergleichlichen Aroma und mit vielen gesunden Vitaminen. Benützen Sie die Gelegenheit, sich etwas Gutes zu tun.

*Märtgruppe Bottmige*

### In eigener Sache

**Geschätzte LeserInnen**

BiBo erhält immer wieder Zuschriften, welche die mögliche Länge von 50 Zeilen à 35 Anschläge (= 1750 inkl. Leerzeichen) weit überschreiten. Wir bitten Sie, die Textlänge in Ihrem eigenen Interesse strikt einzuhalten. Der Redaktionsschluss bleibt Montagmorgen, 12 Uhr.
Wir danken für Ihr Verständnis!
*BiBo-Redaktion: G. Küng (Chefredaktor)*

## Veranstaltungskalender Januar 2014

| Datum | Anlass/Wer | Ort |
|---|---|---|
| 6. Januar 2014 14.30–17.30 Uhr | Jassnachmittag für Frauen und Männer ab 50, BOZ | Gemeindestube, Therwilerstrasse 16 |
| 10. Januar 20–21.30 Uhr | Spinnen – ungeheuer? sympathisch! Vortrag für alle, die die Achtbeiner besser kennenlernen möchten, NVO, Natur- und Vogelschutzverein Oberwil | Kath. Pfarreiheim Oberwil |
| 12. Januar Ab 16.30 Uhr | Neujahrsempfang NeuzuzügerInnen Gemeinde | Foyer und Aula Burggartenschulhaus |
| 12. Januar Ab 17 Uhr | Neujahrsapéro Gemeinde Gemeinde | Foyer und Aula Burggartenschulhaus |
| 17. Januar 20.15 Uhr | Jazzabend mit Urs Granacher und seiner Jazzband «The Harlem Sound», Verein Burggartenkeller | Burggartenkeller Schlossgasse 11 |
| 24. Januar | Zmorge im BOZ, Verein Tagesfamilien | BOZ, Therwilerstrasse 11 |
| 30. Januar 12 Uhr | Mittagstisch für Seniorinnen und Senioren, Anmeldung notwendig Senioren für Senioren | Gemeindestube, Therwilerstrasse 16 |

Detaillierte Beschreibung der Anlässe, Anmeldemodus und Kontaktpersonen der Vereine finden Sie unter **www.bottmingen.ch/Gemeinde/Freizeit und Kultur/Vereine** oder **www.bottmingen.ch/Gemeinde/Freizeit und Kultur/Veranstaltungskalender** auf unserer Homepage.

**Wiederkehrendes**

| | | |
|---|---|---|
| jeweils dienstags, 8.30–11.30 Uhr | «Bottminger Wuchemärt» Märtgruppe | Auf dem Platz hinter dem Alten Gemeindehaus und der Gemeindestube |
| jeweils freitags, 9.30–11 Uhr | «Offener Treffpunkt», kommen Sie vorbei für einen Kaffee oder Tee zum gemütlichen Beisammensein, BOZ | BOZ, Therwilerstrasse 11 |

## Umwelt Info

| | |
|---|---|
| Samstag, 4. Januar 2014 | **Sammelstelle Schönenberg**<br>geöffnet von 14 bis 16 Uhr<br>Es werden nur entgegengenommen: Erde, Steine, Bauschutt, Fensterglas, Tontöpfe und Metall |
| Freitag, 10./24. Januar 2014 | **Einsammeln der Weihnachtsbäume** (gratis)<br>Bitte ab 7.00 Uhr bereitstellen |
| Freitag, 10./24. Januar 2014 | **Abfuhr für Grünabfälle**<br>Bitte ab 7.00 Uhr bereitstellen |
| Dienstag, 14. Januar 2014 | **Häckseldienst**<br>– Häckseln einmal pro Jahr bis max. 5 Min. gratis<br>– Sind die Gratisminuten verbraucht:<br>Fr. 4.–/Min. + Fr. 45.–/Rechnungspauschale |

Die Abfuhr des Häckselguts kostet Fr. 10.– pro ¼ m³ (alle Preise zzgl. 8% MwSt.). Infos über Bereitstellung des Häckselmaterials und Anmeldungen bis am Vortag beim Werkhof (Bürozeiten: 11–12 Uhr), Telefon 061 426 10 77, oder über die Gemeindehomepage (Online-Schalter) möglich unter *www.bottmingen.ch.*

| | |
|---|---|
| Montag, 27. Januar 2014 | **Papier-/Kartonabfuhr**<br>Papier/Karton rechtzeitig ab 7.00 Uhr bereitstellen |

*Weitere Artikel finden Sie auf den Seiten LEIMENTAL und KIRCHE*

## Leserbriefe

### Das grösste Verbrechen …

**… eines Musikers ist, Noten zu spielen, statt Musik zu machen.**

Diese eindrücklichen Zeilen hab ich im Probelokal des Musikvereins entdeckt, als ich dabei sein und miterleben durfte, wie auch dieses Team sein Vereinsjahr auf gemütliche Art abschliessen konnte. Den glücklichen Gesichtern und dem Schwärmen des Präsidenten nach zu urteilen, muss 2013 auch für den MVB ein gutes Jahr gewesen sein. Ans Herz gehen auch die abschliessenden Worte des Dirigentenehepaares, die sich fast dafür entschuldigen, dass sie so viel von «ihren» Leuten hinter den jeweiligen Instrumenten verlangen. Aber was es bringt und was dabei herauskommt, das hören Sie und ich, einfach all jene, die sich am Bottminger Dorfleben beteiligen. Das abschliessende Festtagskonzert war Beweis genug, war irgendwie das Tüpfli aufs i! Und es tut so gut, anschliessend all den beseelten Konzertbesuchern einen Becher Glühwein oder Punsch in die Hand zu geben, miteinander nochmals plaudernd zusammenzustehen und einander schöne Festtage zu wünschen. Bopmige live eben! Und nein, diese Zeilen zum Abschluss möchte ich nun nicht als Bettelei verstanden haben.
Aber die spontane Art, wie das Offerieren des letzten Festtagsapéro einfach so übernommen wurde, das hat selbst mich überrascht. Und mit dem ganzen Musikverein hab auch ich mich so darüber gefreut. Jetzt, wo Sie diesen BiBo in den Händen halten, schreiben wir bereits 2014. Willkommen im neuen Jahr. Und wer weiss, vielleicht lässt sich ja auch heuer jemand finden, der oder dem es Freude machen würde, viele Bottminger Festtags-Konzertbesucher, würdig und auch dankbar in den Advent zu verabschieden. Ich hätte den Schlüssel dazu!

*Marcel Pflüger und Team*

Anzeigen: bibo@wochenblatt.ch

# Aktiver Arbeiterschiessverein

Seit fünf Jahren sind wir nun schon ohne Pulverdampf, aber mit nicht viel weniger Arbeit und Aktivitäten zusammen unterwegs. Wie gewohnt, hat das vergangene Jahr mit unserm Familien-Fonduebummel begonnen. Es war der 20. übrigens. Auch blicken wir auf einen genialen Winterbummel zurück und auf die 5. Organisation der Generalversammlung für den VerkehrsVerein Leimental, wo wir im Schnitt etwa 200 Gäste betreuen. Ebenfalls zum 20. Mal durften wir am Bring- und Holtag für unsere Bottminger Gäste da sein, wobei dieser Anlass unterdessen Stammgäste von weit her zu begeistern weiss. Wir wiederum waren es auf dem Schiff, als wir das dortige Zmorge-Brunch-Büffet nicht nur bewunderten, sondern auch ganz gehörig zugriffen. Im Chaltbrunnental wiederum wurden auf dem Herbstbummel eine unübersehbare Menge Bratwürste gegrillt und ein Stück Schweiz neu entdeckt! (was immer das heissen mag) Zum kulinarischen Höhenflug aber sind wir an unserm Weihnachtsfestli in der Gemeindestube gestartet. Das Apérobuffet und die liebevoll gedeckten Tische versprachen schon einiges. Was aber unsere Küchenmannschaft noch anezauberet hett, das war nun schlicht sensationell. Und ich hab immer geglaubt, mich überrascht nichts mehr! So war es für uns ein Leichtes, anderntags auch noch gutgelaunt, den Glühweinapéro für das Festtagskonzert des Musikvereins zu organisieren. Und so ist es uns erneut gelungen, auch an jenem Wochenende so gegen 300 glückliche Leute der Adventszeit zu übergeben. Nicht leid für einen Verein, den es schynts nicht mehr gibt! Am 12. Januar haben wir nun alle die Möglichkeit, auch darauf anzustossen. Da sind zwar ganz andere Leute am Werk, aber die, die machen ebenfalls einen verdammt guten Job! (… und auch Leute glücklich!) Bis dann also.

*Marcel Pflüger, Präsident ASV 1933*

# Grosszügiges Weihnachtsgeschenk

Olivier Bieli (29) muss nicht mehr explizit vorgestellt werden. Der Bottminger ist ein Mann, dessen Motto man sicher mit «Stark für die Schwachen» umschreiben kann. Dass er Gründer des «Bottminger Open-Air» und der Oldtimer-Show ist, ist auch keine Neuigkeit mehr. Denn BiBo unterstützt diese beiden Benefizveranstaltungen.
Bei der Kantonspolizei Basel-Stadt arbeitend, haben Olivier Bieli und seine Frau Rebecca ein grosses Herz für (notleidende) Kinder und Tiere. Auch darüber haben wir mehrmals in dieser Zeitung berichtet. Und just zur Weihnachtszeit erfuhren wir, dass die Schweizerische Hunde- und Katzenrettung (SHKR), mit Sitz in Bottmingen, nur wenige Stunden vor Heiligabend, ein äusserst grosszügiges Weihnachtsgeschenk für Tiere in Not entgegennehmen konnte. Ein Schweizer Grossist, der auch in Bottmingen zu Hause ist spendete 35 Tonnen Hundefutter, welches die Tierschützer nun an Tierheime in der Schweiz, Frankreich, Deutschland, Spanien und Rumänien verteilen. In Rumänien baut die SHKR in Lugoj (Westrumänien) gerade an einem neuen Tierheim mit, welches von einem befreundeten Schweizer geleitet wird.
Ein Teil der grossen Futterspende wurde bereits am ersten Weihnachtstag nach Rumänien transportiert. Zu erwähnen, dass ein Transportunternehmen in Pratteln hiefür zwei Lastwagen zur Verfügung gestellt hat. Auch diese noble Geste verdient den herzlichsten Dank.
Ein siebenköpfiges Team – bestehend aus Schweizer Tierschützern der SHKR – leistet jedes Jahr über die Feiertage einen Tierschutzeinsatz in Rumänien. «Tierschutz muss auch an Feiertagen gemacht werden, denn sonst macht es ja niemand», so SHKR-Präsident Olivier Bieli zum BiBo. *(kü)*

**Weitere Informationen**
Schweizerische Hunde-
und Katzenrettung (SHKR)
Haselstrasse 5, 4103 Bottmingen
www.shkr.ch

Seit Jahren engagiert sich der Bottminger Olivier Bieli für Hunde- und Katzenrettung sowie Kinder in Not. Foto: zVg

## Schule

*Die Kindergartenlehrpersonen haben beschlossen, je eine Aktivität während des Schuljahres vorzustellen:*

### Weihnachtsmarkt im Kindergarten Talholz 2

Am 18. Dezember 2013 fand im Kindergarten Talholz 2 ein kleiner Weihnachtsmarkt statt.
Seit Ende November basteln die Kinder fleissig an verschiedenen Weihnachtssachen: Geschenkboxen, Fotorahmen, Engel, Sterne, Fensterbilder, Tassen, Guetzli, Teebäume, Weihnachtskarten und Schmuck.
Eltern, Grosseltern, Geschwister usw. durften ab 18 Uhr im Kindergarten durch die Stände spazieren, welche von einigen Eltern betreut wurden und die gebastelten Sachen kaufen. Dabei durften Sie warmen Tee und einen kleinen Apéro geniessen.
Der Weihnachtsmarkt verlief sehr gut und wir konnten fast alles verkaufen.
Ein Drittel des Erlöses wird nun an die Stiftung für krebskranke Kinder Basel (www.stiftung-kinderkrebs.ch) gespendet und mit dem restlichen Geld werden Anschaffungen für den Kindergarten gemacht.

An dieser Stelle möchte ich mich ganz herzlich bei allen Eltern bedanken, die beim Verkaufen mitgeholfen haben. Ein grosses Dankeschön geht auch an Frau Catia Gehring (Stiftung Kinderkrebs), welche auch an den Weihnachtsmarkt gekommen ist und an alle, die uns mit dem Kaufen der Sachen unterstützt haben.

*Katia Barbuto, Kindergarten Talholz 2*

Foto: zVg

## Offene Stellen

**Noch keine Lehrstelle 2014?**
**Jetzt anrufen und Lehrvertrag sichern**
(falls das Coaching von uns übernommen wird)
Stiftung für berufliche Jugendförderung
**Tel. 061 271 47 62,** www.stiftung-fbj.ch
908115

**Ich suche Arbeit als Putzfrau**
in Privathaushalt, Praxis
Bügeln kann ich auch.
Telefon 078 875 53 86
926523

**www.bibo.ch**

Zur Ergänzung
unseres Tages-Café-Teams
suchen wir eine
**Wochenend-Serviceaushilfe**
Wenn wir Ihr Interesse geweckt haben, so senden Sie Ihre Unterlagen an
Kern Konditorei Café
Hauptstrasse 26
CH-4242 Laufen

Wir suchen per sofort oder nach Vereinbarung
**erfahrene Reinigungskraft**
für 9 Stunden pro Woche in Metzerlen. Ihr Aufgabenbereich umfasst die Reinigung der Büros, des Ausstellungsraumes und der Kantine sowie die Innenreinigung unserer Postbusse.
Auf Ihre Bewerbung freut sich:
**Schumacher Bus AG**
Frau Karen Schumacher
Challstrasse 8
4116 Metzerlen
Telefon 061 733 13 13
927202

TERRALUK Tiefbau Laufen
TERRALUK Tiefbau GmbH
Delsbergerstrasse 143, 4242 Laufen
Zur Ergänzung unseres Teams suchen wir **per sofort** oder nach Vereinbarung
**Baumaschinenführer mit Erfahrung**
**Senden Sie uns Ihre Bewerbungsunterlagen oder rufen Sie uns an: 061 761 17 17**

Dipl. Ing. Fust **Küchen & Badezimmer**
SONDER-VERKAUF %
**10 %*** zusätzlicher Sonderverkaufsrabatt
*Auf alle Küchenbestellungen bis 8. März 2014
Vorher Fr. 12 200.– –10 % Fr. 1220.– Nur Fr. 10 980.– inkl. Markengeräte, Montage und VRG
Vorher Fr. 28 700.– –10 % Fr. 2870.– Nur Fr. 25 830.– inkl. Montage und VRG
Gutschein «Dusch-WC» Fr. 500.– beim Badumbau mit dem Dusch-WC AquaClean 8000 plus von GEBERIT
Ihr perfekter Umbau aus einer Hand!
Vorher
Nachher
Beispiel: Badezimmerumbau mit Raumvergrösserung dank Einbau einer Dachgaube
**Oberwil** Mühlemattstrasse 23 061 406 90 20
**Füllinsdorf** Schneckelerstrasse 1 061 906 95 10
37

!
GROSSES
beginnt oft mit einem Inserat im
BiBo

# Gemeindeinformationen

## Stark beanspruchte Feldwege erhalten getränkten Belag

Feldwege dienen heute den unterschiedlichsten Bedürfnissen. Waren sie früher vor allem für die Landwirtschaft wichtig, so sind auf ihnen zunehmend auch Erholungssuchende wie Wanderer und Reiterinnen unterwegs. Die zunehmende Belastung der Feldwege schlägt bei der Gemeinde mit zunehmend höheren Unterhaltskosten zu Buche. Einzelne neuralgische Stellen wie besonders steile Abschnitte oder stark beanspruchte Wegabschnitte müssen mittlerweile alle paar Jahre totalsaniert werden.

Deshalb erarbeitet die Gemeindeverwaltung im Auftrag des Gemeinderates ein Konzept zur Sanierung der Feldwege. Dieses liegt nun vor und setzt den Schwerpunkt auf die Befestigung von besonders unterhaltsintensiven Feldwegen. Dabei soll aber mit Rücksicht auf die Freizeitnutzung auf einen Asphaltbelag verzichtet werden. Stattdessen sollen sogenannte Tränken eingebaut werden. Dabei werden auf den bestehenden Merkelbelag zwei bis drei Schichten Splitt gelegt, mit Bitumen getränkt und dann gewalzt.

Die Gemeinde hat den Belag bereits an zwei Orten getestet, einerseits bei der Zufahrt zum Buechhof und andererseits auf dem Feldweg zwischen Allschwiler- und Neuwilerstrasse westlich vom Gymnasium. Die Erfahrungen mit dem neuen Belag sind durchwegs positiv, konnte doch auf beiden Wegen nach Einbau der Tränke auf jegliche Unterhaltsarbeiten verzichtet werden. Der Gemeinderat hat sich deshalb für diesen Belag ausgesprochen.

Das Konzept sieht vor, in den nächsten Jahren insgesamt sechs Feldwege bei anstehenden Sanierungen mit Tränken auszustatten.

*Gemeinderat*

Die Zufahrt zum Buechhof wurde im Rahmen eines Versuchs vor drei Jahren mit einer Tränke versehen. Da die Erfahrungen positiv ausfallen, sollen weitere neuralgische Punkte getränkt werden.

## Aus dem Gemeinderat

Der Gemeinderat hat in seiner Sitzung vom 19. Dezember 2013 unter anderem:

- die Stellungnahme zur Änderung des Personalrechts bezüglich der personalrechtlichen Stellung der Schulleitung verabschiedet.
- die Stellungnahme zuhanden der Tagsatzung zur Fragestellung betreffend Bildung von multifunktionalen Räumen (Regionenbildung) verabschiedet.
- die Beschlüsse der Gemeindeversammlung vom 12. Dezember 2013 zur Kenntnis genommen und deren Umsetzung in die Wege geleitet.

*Gemeinderat*

## Veranstaltungsbewilligung im Wald

Das Amt für Wald beider Basel hat nach Vernehmlassung bei den betroffenen Gemeinden und kantonalen Fachstellen die Bewilligung für die Durchführung des

**35. Leimentaler Langstreckenlaufs**

mit über 400 Teilnehmerinnen und Teilnehmern vom **Samstag, 15. Februar 2014,** gemäss Dekret des Landrates über die Bewilligung für Veranstaltungen im Wald vom 11. Juni 1998 (SGS 570.1) in den Gemeinden Aesch, Ettingen, Oberwil, Reinach und Therwil mit Auflagen erteilt.

*Amt für Wald beider Basel*

## Personelles im Januar

In der Abteilung Einwohnerdienste und Sicherheit beginnt in diesen Tagen eine neue Mitarbeiterin im Ressort Empfang / Zentrale ihre Tätigkeit für die Gemeinde Oberwil. So wird ***Angela Furrer*** ab dem 6. Januar 2014 telefonische Anfragen entgegennehmen sowie Besucherinnen und Besucher der Gemeindeverwaltung begrüssen. Die Therwilerin war bisher in verschiedenen Firmen der Privatwirtschaft in gleicher Position tätig. Sie ersetzt ***Rita Rüegsegger,*** die zu den Einwohnerdiensten wechselt.

Die Mitarbeitenden der Gemeindeverwaltung sowie die Mitglieder des Gemeinderates heissen Angela Furrer herzlich willkommen und wünschen den beiden Frauen viel Befriedigung bei ihren neuen Tätigkeiten.

*Gemeinderat und Gemeindeverwaltung*

# Gratulationen

## Geburtstag

Am Samstag, 4. Januar 2014, kann Herr Peter Schmidlin-Edelmann, wohnhaft am Bündtenweg 1, seinen 80. Geburtstag feiern.

Die Gemeinde gratuliert dem Jubilar ganz herzlich und wünscht ihm einen schönen Festtag und alles Gute.

**Gemeindeverwaltung:**
Hauptstrasse 24
Telefon 061 405 44 44
Fax 061 405 42 14
Homepage: www.oberwil.ch

***Schalterzeiten:***
*Vormittag*
Mo, Mi, Do, Fr 9.30–11.30 Uhr
Dienstag 8.00–11.30 Uhr
*Nachmittag*
Mo, Mi 13.30–16.30 Uhr
Dienstag geschlossen
Donnerstag 13.30–18.30 Uhr
Freitag 13.30–16.00 Uhr
Das Telefon wird ab 8 Uhr bedient

**Gemeindepräsidentin:**
Lotti Stokar-Hildbrand
Telefon 061 403 13 50
Sprechstunde: Do 15–18.30 Uhr, nach Vereinbarung unter Telefon 061 405 44 44 (Sekretariat verlangen)

**Abteilung Soziales:**
Hauptstrasse 28
Telefon 061 405 44 44
Fax 061 405 43 09

**Abteilung Bau:**
Hohlegasse 6
Telefon 061 405 42 42
Fax 061 405 42 41

**Abteilung Finanzen:**
Hauptstrasse 18
Telefon 061 405 44 44
Fax 061 405 42 14

**Werkhof:**
Sägestrasse 5
Mo–Fr 11.30–12.00, 16–16.30 Uhr
Telefon 061 405 42 50
Fax 061 405 42 52

**Bürgergemeinde:**
Präsident: Hanspeter Ryser
Im Buech 15
Telefon P 061 401 31 43
Fax 061 401 31 02
Kontaktperson (Schreiberin):
Monika Zehnder
Telefon P 061 401 09 83
Homepage: www.bg-oberwil.ch

**Kindes- und Erwachsenenschutzbehörde Leimental**
Telefon 061 599 85 20

**Zivilschutz Leimental:**
Dominik Ebner
Telefon 061 599 69 64

**GGA-Störungsdienst:**
Telefon 0800 727 447

**Brunnmeister/ Wasserversorgung:**
Heinis AG, Biel-Benken
Telefon 061 726 64 22

## Zivilstandsnachrichten

### Geburten

*In Basel*
6. Dezember 2013: Elaja Nicola With, Sohn der Rahel Franziska With geborene Glaser und des Dominique Marius With.

*In Basel*
9. Dezember 2013: Julian Max Brugger, Sohn der Claudia Brugger geborene Köhler und des Daniel Brugger.

*In Basel*
11. Dezember 2013: Aaron Dörig, Sohn der Claudia Dörig geborene Zbinden und des Christophe Rudolf Dörig.

### Todesfälle

7. Dezember 2013: Franz Rudolf Galliker, geboren 1926, verheiratet, Neuwilerstrasse 46.
8. Dezember 2013: Laurent Heimann, geboren 1962, In der Rüti 19.
13. Dezember 2013: Erika Häne-Morger, geboren 1926, verheiratet, Bleimattweg 4b.
14. Dezember 2013: Judith Friess-Tschirky, geboren 1944, Konsumstrasse 1.
16. Dezember 2013: Gottlieb Hänger, geboren 1922, verwitwet, Blumenweg 2.
18. Dezember 2013: Elisabeth Liebrand-Vögtlin, geboren 1922, verwitwet, Bruderholzstrasse 7.
22. Dezember 2013: Elisabeth Tschudin-Widmer, geboren 1936, verwitwet, Birkenstrasse 23.

## Veranstaltungskalender

| Datum | Anlass / Wer | Ort |
|---|---|---|
| 7. Januar<br>14 Uhr | Leimentaler Jassmeisterschaft 2014<br>Für das OK Friedrich Jeger | Coop Restaurant<br>im Megastore |
| 11. Januar<br>9.30–11.30 Uhr | Neujahrsapéro<br>Gemeindebibliothek Oberwil | Gemeindebibliothek<br>Oberwil |
| 17. Januar | Töff Haie BLT Whisky Plausch Abend<br>mit kalter Platte, Serge Richterich | siehe Homepage |
| 19. Januar<br>13.30–17 Uhr | Familienspieltag<br>play4you | Ziegelei Oberwil<br>Eventateliers<br>M11, M12, T24, T25 |
| 19. Januar<br>17.15 Uhr | VOM Konzert Adrian Oetiker,<br>Klavierrezital, Vereinigung der<br>Oberwiler Musikfreunde (VOM) | Ref. Kirche Oberwil |
| 21. Januar<br>14 Uhr | Leimentaler Jassmeisterschaft 2014<br>Für das OK Friedrich Jeger | COOP Restaurant<br>im Megastore |
| 24. Januar<br>19 Uhr | Vernissage mit Cerstin Thiemann<br>Sprützehüsli Kunst und Kultur | Sprützehüsli |
| 25. Januar–<br>16. Februar | Ausstellung mit Cerstin Thiemann<br>Sprützehüsli Kunst und Kultur | Sprützehüsli |
| 28. Januar<br>14 Uhr | Leimentaler Jassmeisterschaft 2014<br>Für das OK Friedrich Jeger | COOP Restaurant<br>im Megastore |
| 2. Februar<br>14–17 Uhr | Workshop anlässlich der Ausstellung<br>Cerstin Thiemann, Sprützehüsli Kunst<br>und Kultur | Sprützehüsli |

*Den Veranstaltungskalender finden Sie auch online unter www.oberwil.ch.*

## Mitgliedschaften der Gemeinde Oberwil

Dem Gemeinderat ist es ein generelles Anliegen, transparent über die Verwendung der Oberwiler Steuergelder zu informieren. In diesem Zusammenhang steht auch die Veröffentlichung von Beiträgen und Spenden an Dritte. So hat die Gemeinde Oberwil im Jahr 2013 folgende Mitgliederbeiträge ausgerichtet:

| Institution | Betrag in Fr. |
|---|---|
| Arbeitssicherheit Schweiz ASS | 620.35 |
| Ausländerdienst Basel | 450.00 |
| Benevol | 200.00 |
| Bildung und Betreuung beider Basel | 120.00 |
| Deutscher Fluglärmdienst, Fluglärmüberwachung | 200.00 |
| Eurodistrict Basel | 124.74 |
| Gemeindeverbund Flugverkehr | 5 200.00 |
| Gewässerschutz Nordwestschweiz | 70.00 |
| Hauseigentümerverein Oberwil | 60.00 |
| Jobbörse | 22 300.00 |
| Netzwerk Schulische Bubenarbeit | 80.00 |
| Ökozentrum Langenbruck | 200.00 |
| Organisation Kommunale Infrastruktur | 1 400.00 |
| Profawo (ehe. Childcare Service) | 2 700.00 |
| Rat der Gemeinden Europas | 780.00 |
| Schweiz. Vereinigung Landesplanung | 1 159.95 |
| Schweizer Badmeister-Verband (vier Aktivmitgliedschaften) | 640.00 |
| Schweizerische Konferenz für Sozialhilfe | 1 500.00 |
| Schweizerischer Fachverband Betriebsunterhalt | 250.00 |
| Schweizerischer Verband der Strassen- und Verkehrsfachleute | 480.00 |
| Stiftung Umwelt-Einsatz Schweiz | 200.00 |
| Tierschutz beider Basel | 60.00 |
| Trägerverein Energiestadt | 2 600.00 |
| Trinationaler Atomschutzverband | 1 041.40 |
| Trinationaler Eurodistrikt Basel | 125.00 |
| VAPKO Pilzkontrolle | 100.00 |
| Verband Basellandschaftlicher Gemeinden | 13 929.50 |
| Verband der Gemeindeverwalterinnen und -verwalter | 125.00 |
| Verband der Verantwortlichen für Gemeindefinanzen | 35.00 |
| Verband für Sozialhilfe | 850.00 |
| Verband Koordination Sozialarbeit Baselland | 100.00 |
| Verband Schweiz. Gewässerschutzfachleute | 530.00 |
| Verband Schweizerischer Einwohnerdienste | 70.00 |
| Verein für Schuldenfragen | 100.00 |
| Verein offene Jugendarbeit | 150.00 |
| Verein Pro Landskron | 100.00 |
| Verkehrsverein Leimental | 100.00 |
| Wanderwege beider Basel | 100.00 |

*Gemeinderat*

## Aus dem Programm der Feuerwehr

Montag/Dienstag, 6./7. Januar:
18.30–22.00 Uhr, Fahrschule

Freitag, 10. Januar:
19.00–22.00 Uhr, Kompanierapport

Samstag, 18. Januar:
7.30–18.00 Uhr, Rekrutenübung 1

Samstag, 25. Januar:
7.30–18.00 Uhr, Rekrutenübung 2

## Abfuhr-Kalender Oberwil

*SEITE BRUDERHOLZ:*

**Papier und Karton**
8. Januar

*Weitere Artikel finden Sie auf den Seiten LEIMENTAL und KIRCHE*

# «Die Entwicklung geht klar vom Generalisten zum Spezialisten»

**Der erste redaktionelle Beitrag im neuen Jahr ist einer Person, ja Persönlichkeit, gewidmet, die Oberwil (mit-)geprägt hat. Die Rede ist von Hanspeter Gärtner, dem langjährigen (nun ehemaligen) Gemeindeverwalter. Wir durften mit ihm ein Interview führen.**

In der letzten Ausgabe des alten Jahres wurde Herr Gärtner von der Gemeinde respektive Gemeindepräsidentin Lotti Stokar mit herzlichen Worten verabschiedet (Seite 8). Wir haben «nachgehakt».

Am 1. Dezember 2001 trat Hanspeter Gärtner sein Amt als Gemeindeverwalter an; am 31. Dezember 2013 tritt er in den wohlverdienten Ruhestand. Foto: zVg

**BiBo: Dürfen wir ein paar Angaben zu Ihrer Person und dem beruflichen Werdegang erfahren?**
*Hanspeter Gärtner: In Basel geboren und aufgewachsen, habe ich nach Schule und Studium (Jus) über 20 Jahre im damaligen Polizei- und Militärdepartement des Kantons Basel-Stadt meine berufliche Laufbahn vom Volontär bis zum Hauptabteilungsleiter absolviert. 2001 kam ich dann zur Gemeinde Oberwil. Ein Wechsel, der mir auch als Stadtbasler nicht schwergefallen ist – familiäre Bande verbinden mich bereits lange mit Oberwil, denn meine Frau ist hier aufgewachsen und ihre Familie lebt seit Jahrzehnten im «Schnäggedorf». Darum und im Zusammenhang mit meiner Stelle als Gemeindeverwalter sind wir dann nach Oberwil gezogen. Unsere Tochter und unser Sohn haben hier Sekundarschule und Gymnasium absolviert und sammeln nun, inzwischen erwachsen, im Rahmen ihrer weiteren Ausbildung erste praktische berufliche Erfahrungen.*

**Sie sind per 31. Dezember 2013 in Pension gegangen. Mit einem weinenden und einem lachenden Auge?**
*Wie das wohl so ist: Das weinende Auge blickt – um in Ihrem Bild zu bleiben – zurück auf eine abwechslungsreiche, spannende Zeit in einem interessanten, anspruchsvollen Job mit tollen, kompetenten Mitarbeitenden und Vorgesetzten. Das lachende Auge sieht weniger Papier und weniger Verpflichtungen, dafür mehr Freiräume zum Luftholen und für eigene Aktivitäten.*

**Erinnern Sie sich an Ihren ersten Arbeitstag als Gemeindeverwalter? Hat sich der Aufgabenbereich in diesen letzten elf Jahren verändert?**
*Wo man früher mit etwas Talent und vernetztem Denkvermögen verschiedene Aufgaben wahrnehmen konnte, braucht es heute aufgrund der zunehmenden Komplexität auf allen Ebenen immer mehr besonderes Fachwissen und Konzentration auf ein bestimmtes Fachgebiet. Die Entwicklung geht klar vom Generalisten zum Spezialisten.*
*«Graue Eminenz» ja, «achter Gemeinderat» nein! Ich halte dieses Bild des «achten Gemeinderates» für ein ziemliches Klischee. Die Rollenverteilung war mir von Anfang an bewusst. Der Gemeinderat hat mich damals in den Vorstellungsgesprächen Ähnliches gefragt, und meine Antwort war, dass ich, wenn ich auf der anderen Seite des Tisches sässe, hätte Gemeinderat werden wollen. Die Rollenverteilung ist durchaus gut so wie sie ist: Anstatt der achte Gemeinderat war ich lieber der erste Gemeindeverwalter. Ausserdem haben wir in Oberwil bereits sieben sehr gute, «ordentliche» Gemeinderäte.*

**War es nicht oftmals frustrierend, wenn zu einer Gemeindeversammlung «eine Handvoll Leute» erschien? Wird da die sogenannte «direkte Demokratie» nicht ein wenig «ad absurdum» geführt?**
*Gerade unser System mit der Gemeindeversammlung als Legislative – im Kanton Basel-Landschaft immerhin noch als die «ordentliche Gemeindeorganisation» bezeichnet – hat noch ehrwürdige Elemente der direkten Demokratie. Der Nachteil ist, dass das System der «Betroffenheitsdemokratie» Vorschub leisten kann. Das heisst, viele Stimmberechtigte scheinen vor allem dann an «ihre» Versammlung zu kommen, wenn sie von einem Gemeindeversammlungsgeschäft in irgendeiner Form betroffen sind. Aber auch dies ist halt ein Ausdruck der direkten Demokratie. Natürlich ist es schade, dass die Mitwirkung allgemein nicht grösser ist, der «harte Kern», der regelmässig kommt, ist relativ übersichtlich. Insofern haben Sie mit Ihrer suggestiven Frage recht. Aber immer noch gibt es ermutigende Ausnahmen. Potenzial scheint doch noch vorhanden zu sein, wenn ich an die letzte, doch gut besuchte Gemeindeversammlung denke, in der auch die Beteiligung der Versammlungsteilnehmenden in der Debatte rege war. Im Übrigen ist leider auch bei Abstimmungen an der Urne die Beteiligung ja nicht überschwänglich und hängt auch hier letztlich von den jeweiligen Vorlagen ab.*

**Vor welchen Herausforderungen steht Oberwil in den nächsten Jahren? Kann die Gemeinde finanziell gesund bleiben?**
*Die Herausforderungen sind vielfältig, und sie sind nicht nur, wie Ihre Frage vermuten lassen könnte, finanzieller Natur. Aber anstehende Projekte wie die neue Schulanlage Sägestrasse und die Verpflichtungen in Bezug auf die Ausfinanzierung der BLPK schlagen natürlich schon zu Buche. Als Herausforderung ist sicher auch die Umsetzung des von der Gemeindeversammlung beschlossenen kommunalen Richtplanes zu sehen und damit nicht zuletzt die Bewahrung der Attraktivität von Oberwil als Wohnort unter verschiedenen Aspekten (Wohnraum, Steuersatz, Sicherheit, Verkehr). Darüber hinaus als kürzerfristige Herausforderung, wenn auch nicht speziell nur für Oberwil, ist die Umstellung der Rechnungsstellung auf das neue Norm-Rechnungsmodell (HRM2) zu erwähnen.*

**Wie würden Sie einem Ortsfremden Ihr ganz persönliches «Schnäggedorf» beschreiben?**
*Oberwil wirkt auf mich offen, eher wertkonservativ als progressiv, geprägt von der Lage zwischen Stadt und Land. Kurz, wie es auf dem Bildschirm in der Halle unserer Verwaltung an der Hauptstrasse 24 steht: «stadtnah, ländlich, modern». «Ganz persönlich» geprägt für mich ist Oberwil natürlich durch meine Familie und weil es seit über zehn Jahren mein Wohnort und mein (bisheriger) Arbeitsort während zwölf Jahren ist/war. Und weil ich mittlerweile viele Leute kenne und – schlicht – ich mich hier wohlfühle.*

**Haben Sie «Angst» vor dem «Rentnerdasein»? Oder können Sie nun endlich Dinge tun, die wegen des Arbeitsalltages und der Belastung auf der Strecke geblieben sind?**
*Wie das schon klingt «Rentnerdasein»… Nun, Angst davor habe ich nicht. Ich freue mich auf ein Stück wiedergewonnene Freiheit und ich freue mich tatsächlich darauf, Dinge zu tun, die bisher eher hintanstehen mussten. Ausserdem habe ich noch die eine und andere Aufgabe, welche auf mich wartet. Und ich bin gespannt, wie sich die «Abspannung» bei mir auswirkt. Aber ich freue mich.*

Wir danken Hanspeter Gärtner für das Gespräch. Und wünschen ihm, wie unsere Leserschaft und Inserenten, für die weiteren Lebensjahre alles Gute, Erfolg und Gesundheit. Und freuen uns, wenn wir ihn im Dorf oder bei einem Anlass als alt Gemeindeverwalter sprechen dürfen.

*Text und Interview: Georges Küng*

## Vereine

gbo gemeindebibliothek oberwil

### Neujahrsapéro

**Samstag, 11. Januar, 9.30–11.30 Uhr.**

Ab **Montag, 6. Januar 2014,** gelten wieder die gewohnten Öffnungszeiten:
Montag: 14.30–19.30 Uhr; Dienstag, Freitag und Samstag: 9.30–11.30 Uhr; Mittwoch und Donnerstag: 14.30–18.30 Uhr.

Das Bibliotheksteam dankt Ihnen ganz herzlich für Ihre Treue im vergangenen Jahr.

Wir wünschen Ihnen einen guten Start im neuen Jahr und freuen uns darauf, mit Ihnen am **Samstag, 11. Januar,** aufs 2014 anzustossen. *Ihr Bibliotheksteam*

### In eigener Sache

**Geschätzte LeserInnen**

BiBo erhält immer wieder Zuschriften, welche die mögliche Länge von 50 Zeilen à 35 Anschläge (=1750 inkl. Leerzeichen) weit überschreiten. Wir bitten Sie die Textlänge in Ihrem eigenen Interesse strikt einzuhalten. Der Redaktionsschluss bleibt Montagmorgen, 12 Uhr.
Wir danken für Ihr Verständnis!
*BiBo-Redaktion: G. Küng (Chefredaktor)*

### Fasnacht 2014

**Liebe Fasnachtsfreunde**

Am **9. Januar, 20 Uhr,** findet die Bekanntgabe des Fasnachtssujets 2014 sowie die Präsentation des Schnäggehüslis resp. dessen Farbe für das Jahr 2014 im Restaurant Jägerstübli (Schickeria) statt. Untermalt mit zwei Fasnachtsgedichten, freuen wir uns, euch begrüssen zu dürfen. Aktuelle Fasnachtsinfos werden wir ebenfalls kommunizieren.
Alle Infos findet ihr auch auf unserer Homepage www.fasnacht-oberwil.ch.

*Fasnachts-Comité Oberwil*

Turnverein Oberwil

### Fitnesstraining für alle

Ab dem **8. Januar 2014** hast du wiederrum die Gelegenheit, das «Festtagspölschterli» abzubauen oder einfach etwas Gutes für dein Wohlbefinden zu tun.
Jeden Mittwoch kannst du dich von unserer bestens ausgebildeten Fitnesstrainerin zum Schwitzen bringen lassen. Auch für dich hat es noch Platz frei in der Turnhalle!
Wir laden dich ein, an diesem ungezwungenen Training teilzunehmen.

Trainingszeiten:
**jeweils mittwochs, 20.15–21.15 Uhr**
Ort: **Wehrlinturnhalle, Oberwil**
Unkostenbeitrag: Fr. 5.– pro Abend

*Turnverein Oberwil*

NVO

### SPINNEN – ungeheuer? sympathisch!

**Vortrag von Ambros Hänggi, Freitag, 10. Januar, katholisches Pfarreiheim Oberwil, 20 Uhr**

Als Erstes wünsche ich allen Lesern im Namen des NVO alles Gute zum neuen Jahr. Bleiben Sie gesund, aktiv und neugierig!
Als Zweites darf ich Sie zu einem sehr speziellen Vortrag einladen: Herr Dr. Ambros Hänggi, Kurator am Naturhistorischen Museum Basel, wird uns das Leben der Spinnen näherbringen. Er scheint sich früh in Spinnen vernarrt zu haben: Nach seiner Diplomarbeit schrieb er auch seine Dissertation über die Achtbeiner: «Die epigäische Spinnenfauna der Feuchtgebiete des Grossen Mooses, Kanton Bern. – Beurteilung des Naturschutzwertes naturnaher Standorte anhand der Spinnenfauna».
Herr Hänggis Wahl des Vortragstitels spielt natürlich auf die Ambivalenz unserer Gefühle gegenüber Spinnen an. Was wir in unserer guten Stube überhaupt nicht mögen und was bei einigen von uns gar Panikattacken auslöst, bewundern wir in freier Natur: Wer einer Spinne beim Spinnen ihres Netzes zusieht, kann sich ihrer Faszination nicht entziehen: Wo kommt all dieser Faden so schnell her? Spinnen können nicht fliegen. Wie schaffen sie es, ihre Netze – in Bezug auf ihre Körpergrösse – über so riesige Abgründe zu spannen? Dabei lassen einige von ihnen eine Geometrie entstehen, als hätten sie einen Zirkel dabei. Und doch ist die Schönheit ihrer Netze nur dazu da, wehrlose Opfer einzuwickeln, zu vergiften und anschliessend auszusaugen.
Vielen von uns dürfte nicht bekannt sein, dass zum Beispiel auf einer Alpweide über hundert verschiedene Spinnenarten leben und dass ihre Artenvielfalt darum ein Zeiger für die Biodiversität ist.
Alle – ob NVO-Mitglied oder nicht – sind herzlich eingeladen, den Vortrag zu hören! Der Eintritt ist frei, der Erkenntnisgewinn unbegrenzt.

*Im Namen des NVO: M. Fiechter*

Auskunft Telefon 061 401 09 57
roland.steiner@nvoberwil.ch
Natur- und Vogelschutzverein Oberwil
www.nvoberwil.ch

Farbinserate sind eine gute Investition

BiBo online: www.bibo.ch

APOTHEKE OBERWIL
LENZINGER AG
Hauptstrasse 15
Tel. 061 406 99 20
www.apo-oberwil.ch
4104 Oberwil BL
Fax 061 406 99 25
info@apo-oberwil.ch
922004

**APOTHEKE OBERWIL LENZINGER AG**
**UNTER NEUER FUEHRUNG**

Auf Januar 2014 wird Herr Dr. Richard Söll neuer Besitzer und verantwortlicher Leiter der Apotheke Oberwil.
Erfahrung in Offizin und Industrie, sowie ein fundiertes Wissen in Homöopathie, Phytopharmazie und Anthroposophie erlauben es ihm auf die individuellen Bedürfnisse der Kunden einzugehen.
Das langjährige und erfahrene Apothekerteam wird ihn dabei tatkräftig unterstützen.

Nach 16 jähriger Tätigkeit als verantwortliche Leiterin freut es mich besonders, dass die lokal verankerte Apotheke unabhängig weitergeführt werden kann.

Besonderen Dank an unsere treue Kundschaft, die mich über all die Jahre begleitet hat.

Regula Lenzinger Apothekerin Dr. Richard Söll Apotheker

Stand: 3. Januar 2014

# Vereine im Birsigtal

## Regionale Vereine

**Ärzteverein Leimental**
Kontaktadresse: c/o Dr. med. Erich Planta, Dorneckweg 19, 4108 Witterswil, Telefon 061 722 02 42

**Blauring Binningen-Bottmingen**
Alle Mädchen im Alter von 9 bis 15 Jahren sind herzlich willkommen. Jeden zweiten Samstag von 14 bis 17 Uhr treffen wir uns bei den Blauringräumen neben der katholischen Kirche in Binningen. Kontaktperson: Svenia Ruch, Horburgstrasse 35, 4057 Basel, Telefon 061 222 24 67/ 079 630 74 71.

**Chor-Gemeinschaft der reformierten Kirchgemeinde Oberwil-Therwil-Ettingen**
Kontaktpersonen: Marianne Vontobel, Tel. 061 421 40 90, und Vreni Krattiger, Tel- 061 401 47 60. Proben: Mo 20–21.45 Uhr, Kirchgemeindehaus zum Güggel, Hinterkirchweg 23 in Therwil.

**Claro-Weltladen**
Hauptstr. 47, 4104 Oberwil, Tel. 061 401 10 45/Öffnungszeiten: Di–Sa: 9.00–12.00 Uhr; Mo–Fr: 14.00–18.30 Uhr; während der Schulferien: Di, Do, Sa 9.00–12.00 Uhr.

**Elternbildung Leimental**
Kursangebote für Eltern von Kleinkindern, Schulkindern und Heranwachsenden. Auskunft: Frau Bettina Zosso, Tel. 061 402 06 74.

**Fasnachtsclique «Gässlirenner»** (syt 1995)
Tambouren- und Pfeiffergruppe im Birsigtal / Leimental mit eigenem Übungskeller am Mittwochabend in Oberwil. Kontakt: Valerie, Sarah oder Chris Frei, Tel. 061 401 04 82, E-Mail: antiaging.oberwil@intergga.ch, oder für die jungen Fasnächtler E-Mail: valery@intergga.ch.

**Freie Evangelische Gemeinde Leimental**
Mühlemattstrasse 35b, vis-à-vis Coop Megastore, zwischen Oberwil und Therwil. Aktuelles Programm siehe BiBo-Kirchenzettel oder www.feg-leimental.ch. Pfarrer Daniel Kleger, Lerchenstrasse 49, 4103 Bottmingen, Tel. 061 721 24 61, E-Mail: pfarrer@feg-leimental.ch. Jugendgruppe: www.lighthouse.ch; Jungschar & Ameisli: www.jungschitherwil.ch.

**Handharmonika-Club Binningen**
Akkordeonorchester, Proben: Mittwoch, 19.30–21.30 Uhr, Aula Mühlematt-Schulhaus, Binningen. Gäste und InteressentInnen sind herzlich willkommen. Akkordeonschule: Einzel- und Gruppenunterricht für AnfängerInnen und Fortgeschrittene. Informationen: Robert Lehner, Im Hofacker 10, 4108 Witterswil, Tel. 061 721 80 32.

**Naturfreunde Sektion Birsigtal und Birseck**
Gemeinsam die Natur erleben mit wandern, Ski fahren, Velo fahren. Tages-, Wochenend- und Ferienangebote. www.naturfreunde-nw.ch

**Studienchor Leimental**
Proben donnerstags 19.45–21.45 Uhr in der Aula des Schulhauses Känelmatt Therwil. Dirigent: Sebastian Goll. Präsident: Urs Berger, Tel. 061 721 60 41.

**Schwimmclub Bottmingen-Oberwil**
Schwimmkurse für Kinder und Erwachsene und Trainings für WettkampfschwimmerInnen. Postfach 442, 4103 Bottmingen, Tel. 079 337 95 07, Homepage: www.sbo-online.ch, E-Mail: club@sbo-online.ch.

**Tagesfamilien/Tagesbetreuung Hinteres Leimental**
Vermittlung von Tageskindern in Tagesfamilien oder Kindertagesstätte Vogelnest, Stationsgebäude Bahnhof Flüh. Kontaktstelle: Elke de Bruyn, Tel. 061 721 60 88, E-Mail: Kontakt@tagesfamilienHL.ch, www.tagesfamilienHL.ch.

**TAT – Trägerverein Arbeitslosentreff**
Hauptstr. 38, 4102 Binningen, TATkraft Café und Bio-/FairTrade-Laden, Tel. 061 421 17 60. info@tatkraft-bl.ch, www.tatkraft-bl.ch. Öffnungszeiten: Mo–Fr, 9.00–18.30, Sa, 9.00–13.30 Uhr.

**Unihockey Leimental**
Unihockey Leimental, Postfach 837, 4104 Oberwil. Geschäftsführer: R. Altermatt, gs@u-l.ch, www.U-L.ch. Kontakt für Trainings Herren: sport@u-l.ch, Junioren: junioren@u-l.ch, Damen/Juniorinnen: sportchef_damen@u-l.ch.

**Verein Freizeitwerkstatt HOLZ, Binningen**
Ort: Mühlemattschulhaus, Lindenstrasse 19, Binningen, im UG (hint. Eingang von Seite Birsig), jeweils Dienstag 19–22 Uhr, im Wintersem. auch Samstag, 14–17 Uhr. Mitglieder profitieren von günstigeren Benutzungsgebühren. Weitere Auskunft erteilt der Kassier Peter Stalder, Telefon 061 421 83 21.

**VerkehrsVerein Leimental**
Verein in 2 Kantonen von Basel bis Burg, unterstützt dörfliche Kultur; Exkursionen und Besichtigungen; Präsident: Andreas Haussener, Postfach 252, 4107 Ettingen, andreas.haussener@leimental.ch, Tel. 061 721 59 61; Vizepräsident: Paul Gschwind, Rüttigrabenweg 16, 4105 Biel-Benken, paul.gschwind@leimental.ch, Tel. 061 721 28 89, www.leimental.ch.

**VOM**
Vereinigung der Oberwiler Musikfreunde, Konzertveranstalter. Sekretariat: Bettina Eberhard, Bruderholzstrasse 55, 4104 Oberwil, Tel. 061 401 51 31, E-Mail: info@oberwilermusikfreunde.ch, www.oberwilermusikfreunde.ch.

## Binningen

**Hauseigentümer-Verein Binningen-Bottmingen**
Auskunft- und Beratungsstelle für Vermieter und Mieter: Frau R. Iseli, Hauptstr. 122, Binningen, Tel. 061 421 46 47.

**Judo- und Ju-Jitsu-Club Bushido Binningen**
Ju-Jitsu (Selbstverteidigung) und Schwertkampf für Jugendliche und Erwachsene im Meiriacker-Schulhaus Binningen. Auskunft: Tel. 079 280 44 40, www.bushido-binningen.ch.

**Kunstverein Binningen**
Der Kultur begegnen in Binningen und in der Region, monatliche Veranstaltungen. Präsident: Philippe Meerwein, Tel. 061 423 14 60, kontakt@kunstvereinbinningen.ch, www.kunstvereinbinningen.ch.

**LAR Binningen Leichtathletik-Riege**
Kat. D: Kindergartenalter 5–6-Jäh., Mi, 14.30–15.30 Uhr, Mühlematt oben. Kat. C: 7–9-Jäh., Mi, 16–17.30 Uhr, Mühlematt unten. Kat. B: 10–11-Jäh., Mi, 17–19 Uhr, Mühlematt oben. Kat. A: 12–13-Jäh., Mo und Fr, 18–20 Uhr, Spiegelfeld. Kat. Jugend: 14-Jäh. und älter: Mo und Fr, 18–20 Uhr, Spiegelfeld. Auskunft: Ch. Marti, Tel. 061 421 74 84, www.lar-binningen.ch.

**Margarethen-Kantorei Binningen-Bottmingen**
Präsident: Beat Siegrist, Astershagstrasse 11, 4103 Bottmingen, Tel. 061 421 65 06, info@margarethen-kantorei.ch. Proben: Di, 19.45–21.45 Uhr, Saal der ref. Kirche Bottmingen, www.margarethen-kantorei.ch.

**Orchester Binningen**
Probeabend Mittwoch, 19.30–21.30 Uhr in der Aula Spiegelfeld. www.orchester-binningen.ch.

**Seniorenverein Binningen**
Jeden Mittwoch, 13.30–17 Uhr, Spiel- und Jassnachmittag, im Kronenmattsaal sowie diverse Anlässe und Ausflüge. Auskunft: P. Fankhauser, Präsident, Tel. 061 421 56 61.

**Tischtennis-Club**
TK-Präsident: R. Bärtschi, Tel. P 061 422 12 26. Training: Do, 19–22 Uhr (Akt.). Fr, 18.30–20 Uhr (Jug.), 20–22 Uhr (Akt.). Neusatz-Turnhalle.

**Verein Ludothek**
Familienzentrum Kettiger, Curt-Goetz-Str. 21, Binningen, Tel. 061 421 04 23. Öffnungszeiten: Montag, 16–18 Uhr; Mittwoch, 14–16 Uhr; Samstag, 10–12 Uhr. Sommerferien, jeweils am Montag, 17–19 Uhr. Übrige Ferien geschlossen. Auskunft bei: Chr. Hürner, Tel. 061 421 92 37, www.ludothek-binningen.ch.

**Verein Offener Treffpunkt**
Im Familienzentrum Binningen, Curt Goetz-Str. 21, Begegnungsort für Gross und Klein. Öffnungszeiten: Mo+Mi 15–17 Uhr, Fr 9.30–11 Uhr. Mi 9–11 Uhr, Treffpunkt nur für Erwachsene. Infos: www.offener-treffpunkt.ch, oder bei E. Stöcklin, Tel. 061 421 10 77.

## Bottmingen

**BOZ Familien- und Begegnungszentrum**
Therwilerstr. 11, Bottmingen. Offener Treffpunkt: Freitag, 9.30–11 Uhr. Büroöffnungszeiten: Dienstag, 9–11 Uhr, Tel. 061 421 23 71, E-Mail: info@bottmingerzentrum.ch, Homepage: www.bottmingerzentrum.ch. Während der Schulferien und an Feiertagen ist das BOZ geschlossen.

**Burggartenkeller-Verein**
Information über Programm und Mitgliedschaft: Dr. Werner Ettlin (Präsident), Nussbaumweg 10, Tel. 061 421 65 85. E-Mail: wernerettlin@gmail.com. Zuständig für die Vermietung ist: Evelyn Zeller, Im Bertschenacker 9, 4103 Bottmingen, Tel. 061 421 68 26
E-Mail: evelyn.zeller@gmx.ch

**Damenriege**
Turnstunden: Mi, 20.15–21.45 Uhr, Turnhalle Burggarten. Präsidentin: Nicole Schweighauser, Probsteiholzweg 2, 4103 Bottmingen, Tel. 061 402 14 87, E-Mail: nicole@schweighauser.ch.

**Mädchenriege**
Turnen am Mittwochabend für Mädchen von 7 bis 13 Jahren in der Burggarten-Turnhalle. Kontaktperson neu: Priska Schöni, Tel. 061 361 38 60/076 409 63 90.

**Musikverein**
Präsident: Herbert Brandt, Gartenweg 11, 4118 Rodersdorf, Tel. 061 731 35 65; Musikprobe: Mi 19.45–21.30 Uhr. Jungmusikanten-Ausbildung: Mi 16.00–19.30 Uhr. Musikprobe sowie Ausbildung in der Zivilschutzanlage Schlossgasse (Burggarten-Schulhaus).

**Samariter-Verein**
Präsident: Albert Seitz, Hohestr. 207, 4104 Oberwil, Tel. 061 402 02 02 oder 079 229 16 02. Kurswesen: Liliane Pflugi, Baselstr. 71, 4142 Münchenstein, Tel. 078 882 17 33, E-Mail: kurse@samariter-oberwil.ch. Postendienst: Esther Hohl, Postfach 341, 4104 Oberwil, Tel. 079 644 94 54, E-Mail: hohl-buenzli@bluewin.ch.

**Senioren für Senioren**
Auftragsvermittlung für Senioren. Sprechstunde in der Gemeindestube jeden Mittwoch, 9–11 Uhr. Telefon während der Öffnungszeit: 061 421 65 00, im Notfall Telefon 061 403 11 55 (Frau R. Schneider).

**Ski-Club Badus**
Kontaktadresse: Martin Zoller, Hohlegasse 49, 4104 Oberwil, Tel. 061 421 38 05. Skiturnen: Donnerstags; Wintersemester: 19–20 Uhr Softtraining, 20–21 Uhr Unihockey; Sommersemester: 19–20 Uhr Jogging oder Hockey. Auskunft: Jürg Feubli, Tel. 061 402 18 15.

**Spielgruppe und Waldspielgruppe «Zum Schärme»**
Weichselmattstr. 24, Bottmingen. Auskünfte: C. Ohler, Tel. 061 423 86 80.

**Verein Tagesfamilien**
Kontaktstelle: Therwilerstr. 11, Bottmingen, Tel. 061 421 23 71. Büro-Öffnungszeiten: Montag 9–10 Uhr, Donnerstag 10–11 Uhr.

## Oberwil

**Altersverein Oberwil und Umgebung**
Wer wir sind und was wir tun, ersehen Sie von Zeit zu Zeit auf der Seite Oberwil. Sie sind freundlich eingeladen. Auskunft bei: Ruth Christen, Präsidentin, Tel. 061 401 49 10.

**AWO Aktion Wohnliches Oberwil**
Postfach, 4104 Oberwil. Kontaktadresse: Ralph Zillig, Allschwilerstr. 32, Tel. 061 403 90 68, E-Mail: info@awo4104.ch, www.awo4104.ch. Unser Aktionsfeld: Sachpolitik (Natur und Umwelt, Jugend, Bauzone, Verkehr) für eine wohnliche und lebenswerte Zukunft unserer Gemeinde.

**Badminton-Club**
Präsident: Christian Kalberer, Rotbergerstr. 18, 4054 Basel, Tel. P 061 382 06 57, G 061 328 63 08, E-Mail: ckalberer@-bluewin.ch; Erwachsenentraining: Mo+Do, 20–22 Uhr (Gymnasium Oberwil). JuniorInnentraining: Di, 18–20 Uhr (Hüslimatt-Turnhalle). JuniorInnen ab 12 Jahren sind zu einem Probetraining immer willkommen.

**Damenriege Oberwil**
Präsidentin: Ulla Kammermann, Tel. 061 401 28 09; Leiterin: Susanne Degen, Tel. 061 401 22 88. Gymnastik/Spiele: Mi 20.15–21.45 Uhr, Hüslimatt-Turnhalle. Aerobic: Mi 20.15–21.15 Uhr, Hüslimatt-Turnhalle. Gesundheitsturnen: Mi 16.45–17.45 Uhr, Wehrlin-Turnhalle. Für Interessierte aller Altersstufen, jederzeit.

**Frauen-Turnverein (Seniorinnen)**
Präsidentin: Frau Sonja Hofer, Rebgartenweg 33, 4104 Oberwil, Tel. 061 401 19 16; Leiterin: Beatrice Speck, Birsigstr. 20. 4104 Oberwil, Tel. 061 401 45 57; Turnstunden: Do 20.15–21.30 Uhr, Hüslimatt-Schulhaus.

**Fussball-Club Oberwil**
Postfach 254, 4104 Oberwil – Kontakt: Giangreco Allessandro, Am Mühlebach 8, 4104 Oberwil, Telefon 079 320 83 53, alessandro.giangreco@helvetia.ch

**Gewerbe-Verein Oberwil/Biel-Benken**
Präsident: c/o Thomas Schulte, Allschwilerstr. 33, 4104 Oberwil. Sekretariat: Reto Forrer, Tel. G 061 401 34 24.

**Handballclub Oberwil**
Training: Junioren und Aktive jeweils Mo, Mi und Fr im Thomasgarten, Altherren am Di im Wehrlin-Schulhaus. Für weitere Infos bitte Francesco Monteleone kontaktieren. Präsident: Roland Schläpfer, Tel. 061 401 34 50, E-Mail: roland.schlaepfer@hsg-leimental.ch; Kontaktadresse: Francesco Monteleone, Aeschstrasse 1, 4107 Ettingen, Tel. 079 632 71 70, E-Mail: francesco.monteleone@hsg-leimental.ch, Internet: www.hsg-leimental.ch.

**Hauseigentümer-Verein**
Präsident: Andreas Blattner, Hohlegasse 42, Oberwil, Tel. 061 319 93 02; Sekretariat: Stephan Senn, Goldenthalweg 1, Oberwil, Tel. 061 402 00 70, www.hev-oberwil.ch

**Jodlerklub**
Hast du Freude am Singen, Jodeln und an guter Kameradschaft? Ja – dann komm zu uns! Präsident: Arnold Thürkauf, Korrespondenzadresse: Postfach 416, 4104 Oberwil, Tel. 061 401 22 83, Natel 079 439 63 58. Proben: Do, 20–22 Uhr, Probelokal Bottmingerstr. 75, Oberwil.

**Kinderkleiderbörse Rösslirytti**
Bahnhofstrasse 6, 4104 Oberwil. Telefon 061 403 01 40. Mo und Do 14–16.30 Uhr; Sa 9.30–11.30 Uhr.

**Kinderkrippe Bingolino**
Für Kleinkinder ab drei Monaten bis zum Kindergarteneintritt, Mühlemattstr. 7, 4104 Oberwil, Tel. 061 401 24 71, E-Mail: bingolino.oberwil@kvbl.ch, www.bingolino.oberwil.ch. Trägerorganisation: Kaufmännischer Verband Baselland.

**Kynologischer Verein Oberwil und Umgebung**
Peter Kunz, Im Zielacker 6, 4112 Bättwil, Telefon 061 731 28 13, E-Mail: kvoberwil@bluewin.ch, Homepage: www.kv-oberwil.ch.

**Ludothek Oberwil**
Bahnhofstr. 6, Oberwil, Tel. 061 403 02 30 (Combox). Öffnungszeiten: Mo, 14.30–16.30 Uhr, Do, 14.30–16.30 Uhr, Sa, 10–12 Uhr. Kontakt: Frau Yasmin Weber, Tel. 061 401 10 81.

**Männerchor Sängerbund**
Kontaktadresse: Hans Ulrich Schötzau, Winkelweg 8, 4105 Biel-Benken, Tel. 061 421 05 73; Proben: Dienstag, 19.30–21 Uhr; Probelokal: Bottmingerstr. 75.

**Männerriege**
Kontaktadresse: Christian Bratschi, Im Goldbrunnen 31, 4104 Oberwil, Tel. 061 401 04 26. Fitness, Gymnastik, Ballspiele u.a. Faustball als Mannschaftssport. Männer jeglichen Alters willkommen. Turnstunde: Montag, 20 Uhr, Turnhalle Hüslimatt.

**Musikverein**
Kontaktadresse: Jürg Gentsch (Präsident), Hafenrainstr. 26, 4104 Oberwil, Tel. 061 401 48 34. Probetag: Montag, 19.45–21.30 Uhr; Probelokal: Bottmingerstr. 75.

**Mutter- und Kind-Turnen**
Täglich von Montag- bis Freitagmorgen in der Thomasgarten-Turnhalle. Für Kinder ab 2 ½ Jahren mit einer Begleitperson. Auskunft/Anmeldung: Christine Gürber, Tel. 061 401 52 13, E-Mail: cgu@sunrise.ch.

**Naturspielgruppe Tipi im Zaubergärtli**
Kathinka Eschbach-Neff, Tel. 061 401 32 06
E-Mail: kathinka.eschbach@bluewin.ch
Barbara Mensch Colucci, Tel. 061 401 59 41
E-Mail: drissel@bluewin.ch

**NVO Natur- und Vogelschutz-Verein**
c/o Roland Steiner, Schmiedengasse 29, 4104 Oberwil, Tel. 061 401 09 57.

**Pro Birsigthalbahn**
Postfach, 4104 Oberwil, www.probirsigthalbahn.ch. Präsident: Paul Gschwind, Vizepräsident: Hans Tschopp, info@probirsigthalbahn.ch. Setzt sich für den Erhalt der alten BTB-Wagen ein.

**Samariter-Verein**
Präsident: Albert Seitz, Hohestr. 207, 4104 Oberwil, Tel. 061 402 02 02 oder 079 229 16 02. Kurswesen: Liliane Pflugi, Baselstr. 71, 4142 Münchenstein, Tel. 078 882 17 33, E-Mail: kurse@samariter-oberwil.ch. Postendienst: Esther Hohl, Postfach 341, 4104 Oberwil, Tel. 079 644 94 54, E-Mail: hohl-buenzli@bluewin.ch.

**Schützengesellschaft (300 m)**
Kontaktadresse: Paul Breitenmoser, Vorderbergstr. 17, 4104 Oberwil, Tel. 061 401 25 78. Training April–September: Mi 18–20 Uhr/Stand Schnäggenberg.

**Schwingklub Oberwil**
Kontaktadresse: Christian Zimmerli, Langegasse 107, 4104 Oberwil, Tel. 061 401 52 04, 079 757 66 10. Training jeweils Donnerstag ab 18.30 Uhr in der Wehrlinturnhalle.
E-Mail: christian.zimmerli@bluewin.ch.

**SLRG Oberwil**
Schweiz. Lebensrettungs-Gesellschaft, Postfach, Oberwil. Präsident: Th. Bachofner, Tel. 061 422 05 60; Training: Mo, Junioren 17.30–19 Uhr; Aktive 19–21 Uhr, Hallenbad.

**Spielwerkstatt Schnäggehüsli**
Kinderspielgruppe
Auf der Basis der Montessori-Pädagogik
Schmiedengässli 8, Oberwil, Tel. 061 401 01 62.

**Spitex Verein Oberwil**
Präsidentin: Brigitte Zehnder, Vorderbergrain 13, Oberwil, Tel. 061 401 46 76. Geschäftsleiterin: Kathrin Ruesch, Spitex Zentrum, Mühlegasse 1, 4104 Oberwil, Tel. 061 403 85 16.

**Sportschützen**
Präsident: Karl Schenk, Am Chatzebach 22, Oberwil, Tel. 061 403 09 10. Kleinkaliber- und Luftgewehrschiessen. Trainings- und Wettkämpfe gemäss Terminkalender.

**Verein Tagesfamilien Oberwil/Biel-Benken**
Kontaktstelle: Bahnhofstr. 6, 4104 Oberwil, Tel. 061 401 00 70, E-Mail: info@tagesfamilien-oberwil.ch, Büroöffnungszeiten: Montag, 8.30–11.30 Uhr.

**Tischtennis-Club**
Präsident: Andreas Grüninger, Buchenstr. 5, Tel. 061 401 22 32. Training: Mi+Fr, Jugend: 18–19.30 Uhr; Aktive: 19.30–22 Uhr. Wehrlinhalle.

**Turnverein**
Kontaktadresse: Christian Kühni, Langegasse 44, Tel. 061 401 43 28. Training Aktive: Di/Fr, 20–22 Uhr. Sektion Unihockey: Ronny Oswald, Tel. 061 721 05 48. Unsere Internet-Adresse: www.tvoberwil.ch.

**Waldspielgruppe Im Zauberwald**
Sonja Lehmann-Zingg, Tel. 061 421 80 14,
www.waldspielgruppe-oberwil.ch,
info@waldspielgruppe-oberwil.ch.

## Therwil

**AgriCo Genossenschaft für biologischen Landbau**
Jede Woche frisches Bio-Gemüse vom eigenen Hof, ebenso Obst, Eier, Fleisch und Quark. Entweder im Abo, in einer von 28 Depotstellen, in Ihrer Nähe, am Markt oder direkt vom Birsmattehof: Di und Do, 15.30–17.30 Uhr, Therwil, Tel./Fax 061 723 90 58 oder www.birsmattehof.ch.

**Feldschützengesellschaft Therwil**
Präsident: Fabian Osterwalder, Mischelistrasse 23, 4153 Reinach, Telefon 061 711 23 42, E-Mail: fsg-therwil@intergga.ch.

**Flyers Baseball- und Softball-Team**
Präsident: Sebastian Zwyer, E-Mail: sebastian.zwyer@therwil-flyers.ch / Natel 079 672 68 24. Training: Mo–Sa für Herren, Damen (Softball) und JuniorInnen (ab 5 Jahren). www.therwil-flyers.ch.

**Frauenchor**
Kontaktadresse: Hildegard Gschwind, Grossmatthof, 4106 Therwil, Tel. 061 721 21 84, E-Mail: grossmatthof@bluewin.ch. Proben: Mo 20–22 Uhr, Aula, Mehrzweckhalle Bahnhofstrasse.

**Fussball-Club**
Präsident: Beat Hess, Natel 079 817 72 75; Senioren/Veteranen: Reto Greter, Natel 079 315 17 85; Juniorenobmann: Paul Siegrist, Tel. 061 421 78 08, FFC-Präsidentin: Andrea Imhof, E-Mail: andrea.imhof@ffctherwil.ch, Tel. P 061 421 43 80, Natel 079 415 12 17.

**Gewerbe Therwil**
Postadresse: Postfach 326, 4106 Therwil. www.gewerbe-therwil.ch. Kontaktadresse: Roman Heggendorn, Tel. 061 721 77 22, E-Mail: roman@heggendorn.ch.

**Guggemusig 99er-Notestrupfer**
Kontaktadresse: Martin Vögtli, Witterswilerfeldweg 39, 4106 Therwil, Tel. 061 721 22 80, Homepage: www.99er-notestrupfer.ch.

**Handball-Club**
Präsident: Matthias Hubeli, Lindenfeldweg 17, 4106 Therwil, Tel. 076 388 99 46, E-Mail: matthias.hubeli@hsg-leimental.ch. Alle Altersgruppen, Training jeweils Mo und Do von 18 bis 22 Uhr.

**Hauseigentümer-Verein Therwil – Ettingen – Biel-Benken**
Postfach, 4106 Therwil. Drucksachenverkauf:
Tel. 061 927 64 60, Fax 061 927 65 50, Homepage: www.hev-therwil.ch.

**Jodler-Club**
Präsident: Canali Balz, Allschwilerstr. 65, 4055 Basel, Tel. 061 302 96 20. Proben: Mo 19.45 Uhr, Känelmatt 1.

**Kultur-Palette Therwil**
Präsident: Thomas Kamber, Postfach 311, 4106 Therwil, www.kulturpalette.ch.

**Leichtathletikclub Therwil**
Postfach 326, 4106 Therwil. Präsident: Roman Heggendorn, Tel. 061 721 77 22, E-Mail: roman@heggendorn.ch. Alle Infos unter www.lctherwil.ch.

**Männerchor Therwil**
Kontakt: Präsident Hansruedi Hubeli, Postfach, 4106 Therwil, Tel. 061 721 49 29. Proben: Mi 19.45–21.30 Uhr, Probenlokal: 1. Stockwerk Mehrzweckhalle.
www.maennerchor-therwil.ch.

**Musikgesellschaft «Concordia»**
Kontaktadresse: Katharina Gutzwiller, Postfach 339, Tel. 079 277 40 17.; Probe: Di 20–22 Uhr, Aula 99er-Sporthalle.

**Natur- und Vogelschutz-Verein**
Präsident: Konrad Knüsel, Landskronstrasse 12, 4118 Rodersdorf, Tel. 061 731 27 53, E-Mail: konrad.knuesel@sunrise.ch. Nistkastenverkauf: Josef Zimmermann, Hochfeldweg 3, Tel. 061 721 18 97.

**Samariterverein**
Präsidentin: Sonja Poro, Postfach 439, 4106 Therwil. Vizepräsidentin und Kurswesen: Irene Gschwind, Felsplattenstr. 35, 4106 Therwil, Tel. 061 721 73 69. www.samariter-therwil.ch.

**Spielgruppe Therwil**
Präsidentin und Organisatorin: Colette Schenker, Tel. 061 721 43 21.

**Spielgruppe Pinocchio**
Ab 2 Jahren. Eintritt jederzeit möglich. Reinacherstr. 5, Tel. 061 751 14 10 und 061 721 59 80.
www.spielgruppe-pinocchio.ch

**Schach-Club**
Kontaktadresse: Peter Märki, Brunnmattstr. 5, Therwil, Tel. 061 721 21 15. Spielabend: U18: Do 18–19 Uhr; Aktive: Do 19.30–24 Uhr; U12: Fr 17.45–19 Uhr. Spielort: «Treff 99», Benkenstr. 18, Therwil; Apéro-Schach: Sonntag, ab 10.30 Uhr. Seniorentreff: Montag ab 14 Uhr; jeweils im Restaurant Bahnhöfli, Therwil, Homepage: www.sctherwil.ch.

**SVKT**

| | | |
|---|---|---|
| Frauenturnen: | V. Villinger | Tel. 061 721 47 01 |
| Kinderturnen: | A. Furrer | Tel. 061 721 43 95 |
| MuKi-Turnen: | B. Greter | Tel. 078 674 64 00 |
| Volleyball: | L. Gründel-Dittli | Tel. 061 721 52 49 |

**Tagesfamilien**
Kirchrain 2, Therwil, Tel. 061 721 58 77; Büro- und Telefonzeiten: Di 9–10.30 Uhr, Fr 14–15.30 Uhr, ausserhalb dieser Zeiten werden Ihre Anliegen auf dem Telefonbeantworter entgegengenommen. E-Mail: info@tagesfamilien-therwil@.ch, Internet www.tagesfamilien-therwil.ch.

**THERWIL VITAL** «vielseitig älter werden»
Verein für Seniorinnen und Senioren, Postfach 513, 4106 Therwil. Auskünfte und Vermittlungen: Telefon 061 721 80 33, E-Mail: therwilvital@intergga.ch, www.therwilvital.ch.

**TherMitte, Wohngenossenschaft Therwil**
Präsident: Franz Wyss, Bahnhofstrasse 28, 4106 Therwil, Tel. 061 721 43 34; Vizepräsident: Felix Heimgartner, Bahnhofstrasse 28, 4106 Therwil, Tel. 061 721 78 82; Verwaltung: Wohnstadt, Bau- und Verwaltungsgenossenschaft Basel, Tel. 061 284 96 66.

**Tennisclub Birsmatt**
Postfach 456, 4106 Therwil. Präsidentin: Dora Weissberg, Sundgauerstrasse 73, 4106 Therwil, Tel. Privat 061 361 84 01, www.tcbirsmatt.ch.

**Tennisclub Leimental, gegründet 1953**
Postfach 466, 4106 Therwil. Kontaktadresse: Paul Breitenmoser, Tel. 061 401 25 78, www.tcleimental.ch.

**Turnerveteranen**
Obmann Werner Scherr, Hochfeldweg 34, 4106 Therwil, Tel. 061 721 36 15, E-Mail: wscherr@intergga.ch.

**Verein «Alt Therwil», gegründet 1974**
Mitglied werden? Informationen zur Mitgliederschaft: Herr Rolf Heinis, Präsident, Tel. 061 721 38 39, oder www.dorfmuseum-therwil.ch.

**Volleyball**
Informationen zu allen Teams: www.volleyballtherwil.ch. Kontakt: Michael Bossart, Präsident, Eugen Wullschlegerstrasse 54, 4058 Basel, Tel. 061 641 03 83 / 076 422 03 83, E-Mail: president@volleyballtherwil.ch.

## Ettingen

**Badminton-Club GUGGER**
Postfach 137, 4107 Ettingen. Präsidentin: Marion Stoll, Tel. 061 721 50 46, E-Mail: anfrage@bcgugger.ch. Trainingsmöglichkeiten sowie andere Kontaktadressen siehe auch www.bcgugger.ch.

**Frauengymnastik Ettingen**
Für Frauen jeden Alters. Montag, 18.55–19.55 Uhr, abwechslungsreiche Fitgymnastik in gemässigtem Tempo. Montag, 20–21 Uhr, abwechslungsreiche Fitgymnastik mit einfachen Schrittkombis. Nähere Auskünfte erhalten Sie bei Renate Forlin unter Tel. 061 722 14 76.

**Fussball-Club**
Präsident: Thomas Bollier, Flühbergring 8, 4107 Ettingen, Tel. 061 721 55 53; Spiko-Sekretär (Kontaktadresse Spielbetrieb Aktive): Martin Saladin, Leymenstr. 4, 4107 Ettingen, Tel. 061 721 59 37; Junioren-Obmann (Kontaktadresse Spielbetrieb Junioren): Thomas Wyss, Im Höchiacker 6, 4108 Witterswil, Tel. 061 731 25 05.

**KMU Ettingen, Verein der kleinen und mittleren Unternehmen**
Marc Schaub, Postfach, 4107 Ettingen, Tel. 079 963 60 99.

**Hauseigentümer-Verein Therwil – Ettingen – Biel-Benken**
Postfach, 4106 Therwil. Drucksachenverkauf: Tel. 061 927 64 60, Fax 061 927 65 50, Homepage: www.hev-therwil.ch.

**Juspo (Jugendsport) Turnverein Ettingen**
Gymnastik, Polysport, Leichtathletik, Teamsport und Korbball für Kinder- und Jugendliche.

| | | |
|---|---|---|
| Mo | 17.00–18.30 Uhr | Polysport basic ab 1. Klasse |
| Mo | 18.30–20.00 Uhr | Gymnastik basic ab 3. Klasse |
| Di | 18.00–19.30 Uhr | Leichtathletik ab 1. Klasse |
| Do | 18.00–19.30 Uhr | Teamsport für Jungs ab 5. Klasse |
| Fr | 18.30–20.00 Uhr | Polysport Advanced ab 4. Klasse |
| Fr | 18.30–20.00 Uhr | Korbball ab 5. Klasse |
| Fr | 20.00–21.00 Uhr | Volleyball ab 6. Klasse zusammen mit der Aktivriege vom TV Ettingen |

Kontakt: Steffi Schaub, stef.schaub@hotmail.com oder 079 418 47 00. Weitere Infos auch auf www.tvettingen.ch

**Kirchenchor Ettingen**
Präsidentin: Frau Annelies Zoller, Guntengarten 42, 4107 Ettingen, Tel. 061 721 71 76. Gesangprobe: Do, 20–21.45 Uhr, Schulhaus Hintere Matten, Aula, Trakt 4.

**Männerchor Ettingen**
Gesangprobe: Mi, 20.00–21.35 Uhr, Schulhaus 4, Aula. Präsident: Niklaus Weber, Nonnenmattstr. 43, 4107 Ettingen, Tel. 061 721 78 80.

**Männerriege Ettingen**
«Fit ohne Stress» – unter diesem Motto offerieren wir Sport, Spiel und Spass in ungezwungener Atmosphäre. Training Di, 20–21.45 Uhr (Faustball 19–20 Uhr) in der Sporthalle Hintere Matten. Kontakt: Andreas Brodmann, Tel. 061 721 78 79 oder www.mrettingen.ch.

**Musikverein Ettingen**
Präsident: Stefan Rohrbach, Kirchgasse 4, 4112 Bättwil. Tel. 061 731 16 95, E-Mail: stefanrohrbach@bluewin.ch. Probetag: Di, 20–22 Uhr, Schulhaus Hintere Matten, Aula. Trakt 4. www.mvettingen.ch.

**Naturschutzverein Ettingen**
4107 Ettingen, Thomas Tschopp, Präsident, Tel. P 061 721 69 95, oder Peter Brodmann Gross, Kassier, Tel. P 061 721 36 38.

**Tagesfamilien Ettingen**
Kontaktstelle: Ursula Plozza, Tel. 061 721 50 07.

**Turnerinnen Ettingen**
Mo, 19–20 Uhr Aerobic/Mix, 20.15–21.45 Uhr Hot Iron™ (Langhantel-Krafttraining), 20.15–21.45 Uhr Gym-Fit, Do, 8–9 Uhr und 9–10 Uhr Fitness für den Rücken. Auskunft erteilt: Brigitt Sifrig, Tel. 061 599 21 63, www.turnerinnen-ettingen.ch.

**Turnerinnen- und Frauenriege STV**
Aerobic, Gymnastik, Fatburner, Toning, Stretching, Tanz, Konditions- und Krafttrainig für Frauen. Donnerstag, 20 Uhr. Infos bei Katrin Kolb, Tel. 061 726 80 89.

**Turnverein Ettingen**
Fitness, Aerobic, Leichtathletik, Korbball, Volleyball, Laufgruppe und Gymnastik für Männer und Frauen. Aktive: Di/Fr, 20–21.45 Uhr, Korbball: Do, 19.30–21.30 Uhr. Kontaktadresse: Georg Brodmann, Im Niederhof 24, Tel. 079 258 89 26, georg.brodmann@intergga.ch, www.tvettingen.ch.

**Veloclub Ettingen**
Präsident: Martin Saunier, Baselstr. 20, 4107 Ettingen, Tel. 061 721 17 30; Senioren- und Damengruppe: René Heinze und Heidy Birrer, Stutzring 23, 4107 Ettingen, Tel. 061 721 49 70.

## Bibliotheken

**Bibliothek Bottmingen**
Schlossgasse 10, Postfach, 4103 Bottmingen, Tel. 061 421 83 66. Öffnungszeiten: Mo, Di, Fr 16–19 Uhr; Mi 17–20 Uhr; Do geschlossen; Sa 10–12 Uhr.
E-Mail: bibliothek-bottmingen@intergga.ch.

**Gemeinde- und Schulbibliothek Binningen**
Hauptstr. 71. Öffnungszeiten: Mo 14–20 Uhr; Di 14–18 Uhr; Mi 14–18 Uhr; Donnerstag geschlossen; Fr 14–18 Uhr; Sa 10–14 Uhr. www.bibliothek-binningen.ch.

**Gemeindebibliothek Oberwil**
Bahnhofstrasse 6, Tel. 061 403 05 87. Öffnungszeiten: Mo 14.30–19.30 Uhr; Di, Fr, Sa 9.30–11.30 Uhr; Mi, Do 14.30–18.30 Uhr. Kontakt: Monika Nussberger, Tel. 061 401 05 45; E-Mail: info@bibliothek-oberwil.ch, www.bibliothek-oberwil.ch.

**Gemeinde- und Schulbibliothek Ettingen**
Schulhaus Hintere Matten, Tel. 061 726 87 79. Öffnungszeiten: Mo 14.30–18 Uhr; Di 9–11 Uhr; Mi 9–11 und 16.30–20 Uhr; Do 9–11 und 14.30–18 Uhr; Sa 10–12 Uhr. E-Mail: info@bibliothek-ettingen.ch,
www.bibliothek-ettingen.ch.

**Gemeinde- und Schulbibliothek Therwil**
Kirchrain 2; 4106 Therwil; Tel. 061 721 62 43. Öffnungszeiten: Mo 15–20 Uhr; Di 8.30–11.30 Uhr; Mi und Fr 15–18.30 Uhr; Sa 9.30–12 Uhr. E-Mail: bibliothek.therwil-@intergga.ch, www.bibliothek-therwil.ch.

**Ein Eintrag mit zirka fünf Zeilen kostet pro Jahr Fr. 89.50 + 8% MwSt.**


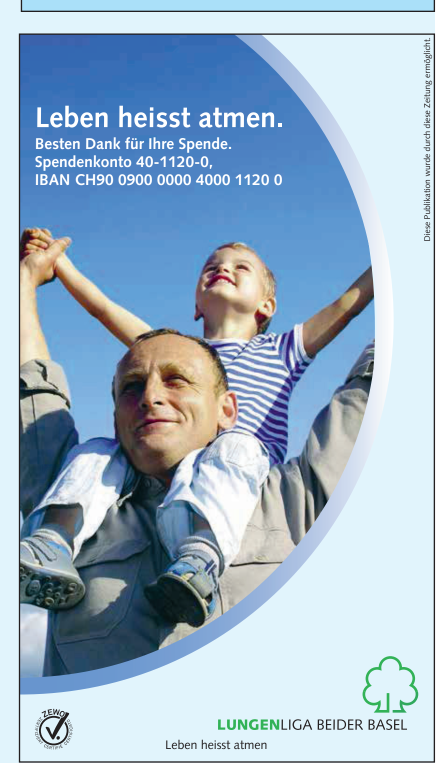

## Lokalberichte

### Gemütliche Weindegustation

Viele Weinfreunde nutzten die Gelegenheit, an den beiden letzten Samstagen vor Weihnachten in gemütlicher Atmosphäre das grosse Sortiment an Jäggi-Weinen an der Kirchgasse 16 in Biel-Benken zu degustieren. Vier davon erhielten an der internationalen Weinprämierung la Sélection der Messe Basel eine Silbermedaille. Mit Wörtern wie jung, spritzig, süffig, fruchtig, fein, blumig, beschwingt, opulent und kraftvoll wurden die Bukett- und Aromastoffe im Wein beschrieben. Sympathische Diskussionen liessen alte Freundschaften aufleben und neue entstehen. Alles in allem ein gelungener Anlass in gemütlicher Atmosphäre. *(pd/kü)*

### Über 1000 Fotovoltaikanlagen im EBM-Netzgebiet

Als eine Stütze der Energiewende fördert die EBM (Elektra Birseck Münchenstein) insbesondere auch regionale Fotovoltaikanlagen und hat mit ihren Programmen einen regelrechten Boom ausgelöst. Inzwischen verzeichnet die EBM in ihrem Netzgebiet über 1000 Anlagen mit einer installierten Leistung von 27 Megawatt-Peak.

Vor gut zwei Wochen hat Sibylle Flubacher, EBM-Kundenbetreuerin für «Neue erneuerbare Energien», dem Ehepaar Karin und Samuel Heyer in Biel-Benken (siehe Foto) einen Blumenstrauss und eine Flasche Wein überbracht. Dieses kleine Dankeschön geht an die Eigentümer der 1000. Fotovoltaik-Anlage im EBM-Netzgebiet. Die Anlage war bereits im Herbst 2013 ans EBM-Netz gegangen. Inzwischen sind nochmals rund 100 neu errichtete Anlagen dazugekommen. Aktuell ist im EBM-Netzgebiet eine Leistung von rund 27 Megawatt-Peak (MWp) Fotovoltaik installiert. Die Fläche der Solarpanels entspricht gut 23 Fussballfeldern oder 16,4 Hektar.

Indem die EBM die langjährige Förderung von Sonnenstrom ab April 2011 massiv verstärkte, erlebte der Bau von Fotovoltaikanlagen einen wahren Boom: Waren im Frühling 2011 erst 207 Anlagen montiert, kamen in rund zweieinhalb Jahren 890 neue Anlagen dazu. Mit ihrer Förderung der Fotovoltaik-Technologie unterstreicht die EBM ihr Engagement im Bereich der neuen erneuerbaren Energien.

Und seit dem 1. Januar 2014 fliesst noch mehr Sonnenstrom in das Standardprodukt der EBM. Damit hat sich die ursprüngliche Produktion von Sonnenstrom durch ein paar technikbegeisterte Tüftler hin zu einem etablierten Produkt entwickelt. Hierzu leistete die EBM einen wesentlichen Beitrag. Alex Villiger, Rolf Wüstenhagen und Arnt Meyer schreiben denn auch in ihrem im Jahr 2000 erschienenen Buch «Jenseits der Öko-Nische», dass «einzelne Pioniere» und Elektrizitätswerke wie 1991 die Elektra Birseck Münchenstein (EBM) mit ihrem Konzept «Sonnenstrom für jedermann» versuchten, erneuerbare Energien in Form von Ökostromprodukten ihren Kunden anzubieten. Per 1. Januar 2014 passt die EBM ihr Förderprogramm den auf Bundesebene beschlossenen Vorgaben an. *(pd/kü)*

**Weitere Informationen**
www.ebm.ch

#### Elektra Birseck Münchenstein

Seit 1897 ist die EBM als privatrechtlich organisierte Genossenschaft international im Sektor Energie tätig. Ihre Aktivitäten umfassen die Geschäftsfelder Netz, Energie, Wärme sowie Energieeffizienz. Die EBM setzt mit ihrer Versorgungsstrategie auf die drei Pfeiler «Erneuerbare Energien», «Energieeffizienz und Sparmassnahmen» sowie «Versorgungssicherheit». Aktuell versorgt die EBM in der Nordwestschweiz sowie im Elsass über 227 000 Personen mit elektrischer Energie. Als führende Anbieterin in der Nahwärmeversorgung betreibt die EBM schweizweit sowie im elsässischen und süddeutschen Raum 170 Wärmeanlagen. Der Umsatz beläuft sich auf 375 Millionen Franken. *(pd/kü)*

## Veranstaltungen

### 30 Jahre Schemeli Bühne Reinach

Viele tolle Theaterstücke durften wir bis heute auf die Bühne bringen. Der Einsatz aller Aktiven hinter und auf der Bühne war jedes Jahr enorm und dafür möchten wir uns an dieser Stelle bei allen bedanken. Der grösste Dank aber geht an Sie, liebes Publikum. Ohne Sie könnte die Schemeli Bühne nicht das 30-jährige Bestehen feiern.

Anlässlich dieses Jubeljahrs haben wir ein ganz besonderes Stück ausgewählt. «Die seltsame Gräfin» von Edgar Wallace ist eine Schweizer Erstaufführung. Wir sind überzeugt, dass Ihnen das Stück mit den vielen Spezialeffekten gefallen wird.

**Zum Inhalt:**
Eigentlich könnte die junge Margaret Reddle ein glückliches Leben führen. Treu umsorgt von ihrer Stiefmutter Lois aufgezogen, hat sie seit Kurzem eine gut bezahlte Anstellung als Privatsekretärin bei Lois' Cousine, der «seltsamen» Gräfin Eleanor Moron. Doch im gräflichen Palais setzt sich fort, was die letzten Wochen Margarets Leben bestimmt hat: Ein Unbekannter bedroht sie und trachtet ihr offenbar nach dem Leben. Nur: Warum? Oder sind die vermeintlichen Anschläge doch nur Hirngespinste?

Welche Rolle spielt der unheimliche Hausangestellte Norman, dem Margaret nicht über den Weg traut? Ist er wirklich so harmlos, wie die Gräfin glaubt?

Erleben Sie die Auflösung dieses Rätsels bei der Schemeli Bühne Reinach. Lachen, weinen und staunen Sie über das Schicksal der Margaret Reddle.

Zu dieser Kriminalkomödie wünschen wir Ihnen viel Vergnügen.

**Vorverkauf:**
Am **4. Januar, 10–12 Uhr** eröffnen die Schemeli-Mitglieder persönlich den Vorverkauf im Hotel Rynach. Danach werden Sie am Telefon vom Hotel Rynach bedient 061 712 11 22, **Montag–Freitag, 10–12 Uhr und 17–20 Uhr, Samstag, 10–12 Uhr.**
Ab 5. Januar auch unter www.schemeli.ch

### Patch-Work-Konzert ist ausverkauft

Am **Samstag, 25. Januar,** findet um **20 Uhr** unter dem Titel «Patch-Work» im Pfarreiheim der katholischen Kirche Oberwil ein Konzert statt, bei welchem sich die bekannten Leimentaler Formationen «Loamvalley Stompers» und «4-lefanz» (siehe Bild) ein Stelldichein geben.

Unserer Leserschaft die «Leimentaler Stampfer» vorzustellen, wäre schlicht Wasser in den Birsig zu tragen. Als «Jazzer von altem Schrot und Korn» ist die Formation um Urs Aeby weit über die Grenzen des «BiBo-Landes» bekannt und geschätzt. Das Quartett überzeugt und begeistert durch seine stupende Musikalität und die einzigartige Spielfreude. Ein wahrer Leckerbissen für Musik-, vor allem aber Jazzliebhaber.

Die «4-lefanz» zelebrieren die musikalische Stillosigkeit und wildern in sämtlichen Arsenalen. Von den witzigen Liedern der «Comedian Harmonists» bis zum mitreissenden mexikanischen Mariachi, vom Gospel bis zu den brüllend komischen Eigenkreationen in Mundart hat bei «4-lefanz» alles seine Berechtigung.

Und nun haben wir von Peter Wyss (ihn muss man auch nicht näher vorstellen; er ist im «Schnäggedorf» nicht nur als Fasnächtler bekannt), Gründer und Mitglied der «4-lefanz» die folgende Meldung erhalten: Das Patch-Work-Konzert ist bereits ausverkauft! Schade für jene, die gerne hingegangen wären … andererseits ein Beweis dafür, dass musikalische (und theatralische?) Qualität weiterhin von der Bevölkerung sehr geschätzt wird und man sich rechtzeitig die Eintrittskarten gesichert hat.

*Georges Küng*

## Kursangebote

### Tanzen wie ich bin!

***Erweiterung des Kursangebotes (Frauen, Schwangere, Senioren, Männer und Frauen jeder Altersstufe) im Jahr 2014***
*Neu findet das Kursangebot von «Tanzen wie ich bin!» zweimal die Woche statt!*

***Das Tanzen für junggebliebene Senioren*** findet am DO Morgen und am DI Morgen statt. Humorvoll, spielerisch und innerlich beseelt tanzen die Senioren nach ihren körperlichen Möglichkeiten. Diese Art des Tanzes stellt für die Senioren eine lustvolle Möglichkeit dar, Themen, welche noch gelebt werden möchten, spielerisch aufzugreifen und im Tanz auszudrücken. Tanzen Sie Ihre Lebendigkeit!

***Das Tanzen im nährenden Frauenkreis*** findet am DO Abend und am DI Nachmittag statt. Die inspirierenden Tanzthemen ermuntern die Frau, ihre Weiblichkeit in den verschiedensten Qualitäten zu leben und ihre persönliche weibliche Kraft zu entwickeln und zu geniessen.

***Das Tanzen mit Schwangeren*** findet am DI Morgen und Abend statt. Im Tanz kann die Frau sich auf sich selbst besinnen und auf das Baby, das in ihr wächst. Das Tanzen ist sehr sanft und entspannend. Durch den Prozess der Schwangerschaft ist die Frau in einer erweiterten inneren Öffnung, welche den Tanz ganz besonders werden lässt.

***Das Tanzen für Männer und Frauen*** jeden Alters findet am MI Abend statt. Mit viel Feuer, Humor und Lebendigkeit geniessen die Tanzenden ihren persönlichen Ausdruck.

***www.tanzenwieichbin.ch,*** Telefon 061 556 23 58, Schnuppern kostenlos, keine Vorkenntnisse nötig; 5 Fussminuten vom BH Münchenstein (S3 Basel-Laufen, Tram Nr. 10)

*Weitere Beiträge finden Sie auf den Seiten LEIMENTAL und KIRCHE*

Aktuelle Bücher aus dem **Friedrich Reinhardt Verlag**
www.reinhardt.ch

## Konzerte

### Die Basler Vokalsolisten führten durch verschiedene musikalische Wege

Vor gut fünf Wochen schenkten die Basler Vokalsolisten ihrem Publikum in der Klosterkirche Mariastein mit dem Konzert «Wege» ein ganz besonderes Erlebnis (BiBo hat im Vorfeld im Forum ausführlich darüber berichtet). Sebastian Goll leitete das Ensemble, das aus 13 ausgebildeten Solistinnen und Solisten besteht. Diese Stimmen finden zu einer wunderbaren Einheit zusammen und singen so rein und expressiv, dass die Zuhörenden glauben könnten, die Engel der Gemälde an der Decke der Klosterkirche musizierten persönlich.

Zwei Händel-Kantaten wurden zwei Stücken des estnischen Komponisten Arvo Pärt (*1935) gegenübergestellt. Und wer dachte, er kenne Händels «Nisi dominus» und «Dixit dominus», der entdeckte in der dynamischen und absolut exakten Interpretation der Vokalsolisten Details, die ihm bisher nicht aufgefallen waren, da jede Stimme im wunderbaren Zusammenklang gut zu hören war. Neben den lebhaften Händel-Stücken wirkten die Kompositionen Pärts eher meditativ. Jeder Ton des «Magnificat», das a cappella gesungen wurde und von den Interpreten viel abverlangte, sass genau. Mit Pärts 133. Psalm boten die Vokalsolisten dem Publikum eine Schweizer Erstaufführung.

Das begeisterte Publikum dankte zu Recht mit einer «Standing Ovation». Wer das Konzert verpasst hat, sollte sich unbedingt die Daten der Konzertreihe 2014 «VIERFÄLTIG» (siehe Kasten) merken. Wenige Konzerte können den Zuhörenden ein so eindrückliches Erlebnis bieten wie die der Basler Vokalsolisten.

*Gertrud Liebrich*

**Weitere Informationen**
www.basler-vokalsolisten.ch

### Konzertreihe 2014 «VIERFÄLTIG»

Ein Projekt in Zusammenarbeit mit den zwei renommierten Komponistinnen Helena Winkelmann und Caroline Charrière. Jede Komponistin setzt sich mit dem Volksliedgut der vier Landessprachen der Schweiz auseinander. Ein Programm, das mit dem Slogan «Vier Sprachen, verschiedenste Dialekte, unzählige Melodien» umschrieben werden kann. Neben den Uraufführungen stehen traditionelle Volksweisen a cappella sowie mit aparter Instrumentalbegleitung (Klarinette, Zink, Violine, Cello, Kontrabass, Hackbrett) auf dem Programm. *(pd)*

**Freitag, 31. Oktober, 20 Uhr, Kirche St. Peter Zürich; Samstag, 1. November, 20 Uhr, Kultur- und Kongresshaus Aarau; Sonntag, 2. November, 17 Uhr, Hans Huber Saal, Stadtcasino Basel**

### EBM Thermique SAS erhält ersten Prix croisé

Die Schweizer Botschaft in Frankreich hat das Engagement der EBM Thermique SAS im Elsass mit einem Preis honoriert. Nach verschiedenen Projekten realisiert die EBM Thermique SAS zusammen mit Réseau GDS die Modernisierung des städtischen Fernwärmeverbunds von Strassburg.

Die EBM Thermique SAS, eine Tochtergesellschaft der EBM im Elsass, hat im Sommer 2013 den Zuschlag für die Realisation eines öffentlichen Energiepools erhalten. In Partnerschaft mit «Réseau GDS» (einer öffentlichen Tochtergesellschaft der Stadt Strassburg) wird sich die EBM Thermique SAS am städtischen Fernwärmenetz der Communauté urbaine de Strasbourg beteiligen. Das zukünftige Ziel besteht darin, die bestehenden und neuen Fernwärmenetze, an der rund 40 000 Haushalte angeschlossen sind, zu betreiben.

Die Jury honoriert mit diesem erstmalig verliehenen Preis partnerschaftliche Projekte zwischen französischen und schweizerischen Unternehmen. Ausschlaggebende Kriterien waren für die Jury Innovationskraft, das Generieren von neuen Arbeitsplätzen, die Originalität des Projekts sowie die Berücksichtigung lokaler Unternehmen.

Eine Delegation der EBM Thermique SAS mit EBM-Thermique-SAS-Direktor Hervé Lamorlette und Mitgliedern des EBM-Verwaltungsrats durfte die Auszeichnung in Paris aus den Händen von Jean-Jacques de Dardel, Schweizer Botschafter in Frankreich, entgegennehmen.

*(pd/kü)*

Präsentieren sich mit dem offiziellen Dokument: Jean-Jacques de Dardel, Schweizer Botschafter in Frankreich; Xavier Caitucoli, Mitglied des EBM-Verwaltungsrats und CEO der Direct Energie; Hervé Lamorlette, Direktor der EBM Thermique SAS; Peter Brandenberg, Mitglied des EBM-Verwaltungsrats und Bruno Alavès, directeur général adjoint (von links nach rechts). Foto: zVg

Der **BiBo** im Internet:
www.**bibo**.ch

### Personelle Änderung bei der Garage Ruf AG

Thomas Buser, der viele Jahre im Unternehmen als Werkstattchef tätig war, hat die Garage Ruf AG (Therwil) per 31. Dezember 2013 verlassen. Er hat sich entschlossen, auf Anfang des Jahres 2014 auszuwandern. Die Geschäftsleitung nutzt diesen Personalwechsel für eine kleine Umstrukturierung und Anpassung an die heutigen aktuellen Gegebenheiten. Glücklicherweise konnten interne Lösungen mit bereits langjährigen Mitarbeitern gefunden werden.

**Cédéric Kipfer – neuer Ansprechpartner im Kundendienst**
Im Jahre 2006 begann er die Ausbildung zum Automechaniker im Betrieb. Nach erfolgreichem Lehrabschluss blieb er der Werkstattequipe bis heute erhalten und sammelte in dieser Funktion viel Erfahrung. Heute verfügt er über sehr umfangreiche Fachkenntnisse. Zudem unterstützte er in den letzten zwei Jahren das Ersatzteillager als Stellvertretung.

**Od Chanprasert – der neue Werkstattchef**
Er arbeitet seit elf Jahren in der Werkstatt. Zuerst als Mechaniker und seit einigen Jahren als stellvertretender Werkstattchef. Dank regelmässigen Weiterbildungen und langjähriger Praxiserfahrung ist er heute schlicht DER Problemlöser für heikle Fälle. Viele der Kunden kennen ihn natürlich bereits persönlich, da er jeweils die Stellvertretung von Thomas Buser übernommen hat.

Beide Mitarbeiter freuen sich auf ihre neue Tätigkeit und werden alles daran setzen, die Kundschaft auch inskünftig zur vollsten Zufriedenheit bedienen zu dürfen. *(kü)*

**Weitere Informationen**
www.garageruf.ch

## Sport

### Handball – was ist das?

**Der HB Blau Boys Binningen bietet am Dienstag, 14.01.2014, ein Schnuppertraining für Kinder und Jugendliche zwischen 5 und 14 Jahren an, um diesen einen Einblick in eine spannende Sportart zu ermöglichen.**

Jedes Kind kennt heute Lionel Messi, Kobe Bryant und Roger Federer, aber wer kennt die Namen Ivano Balic, Hans Lindberg, Daniel Narcisse oder Andy Schmid? Wenn man an Schulen Werbung für den Handball macht und fragt: «Wer weiss denn, um was es beim Handball geht?», kommt oft diese Antwort: «Handball ist ein Sport, da wird der Ball mit den Händen gespielt und, ja, ehmmm …»

**Ja was ist denn Handball eigentlich genau?**
Handball ist ein Mannschaftssport, bei dem es darum geht, Tore zu werfen und den Gegner daran zu hindern, selbst Tore zu erzielen. Es spielen sechs Feldspieler und ein Torwart in einer Mannschaft, ein Spiel dauert normalerweise 60 Minuten und es fallen im Schnitt über 40 Tore pro Spiel. Handball ist ein sehr vielseitiger Sport, da sowohl Koordination und Geschicklichkeit als auch Kraft und Schnelligkeit wichtig sind.

**Brauche ich denn spezielle Voraussetzungen, um Handball spielen zu können?**
Nein, absolut nicht. Jeder, der gerne mit anderen Sport macht, kann Handball spielen. Wir von den HB Blau Boys Binningen möchten alle Interessierten einladen, am **Dienstag, 14. Januar,** in die Spiegelfeldturnhalle in Binningen zu kommen, um diesen Sport in einem Schnuppertraining näher kennenzulernen. Betreut wird das Training von unseren Juniorentrainern und von Spielern unserer ersten Mannschaft. Wir möchten euch beweisen, dass Handball ein toller Sport ist, Spass macht und jeder spielen kann, wenn er will.

**Trainingszeiten 14. Januar:**

| | | |
|---|---|---|
| **U9** (5–8 Jahre) und **U11** (9–10 Jahre) | 17.15–18.30 Uhr | Spiegelfeldturnhalle |
| **U13** (11–12 Jahre) und **U15** (13–14 Jahre) | 18.30–20.00 Uhr | Spiegelfeldturnhalle |

**Weitere Informationen:**
www.blauboys-binningen.ch, Stefan Siegrist: stefansiegrist@gmx.ch

### Fanionteams beschenken sich selber

Stammvereine

Die beiden Fanionteams von Unihockey Basel Regio haben sich in der letzten Spielrunde 2013 gleich selbst beschenkt: Das Herren-1.-Liga-Team bezwang am 20. Dezember vor einer tollen Kulisse mit den Lions aus Konolfingen einen direkten Gegner um einen Play-off-Platz mit 5 : 4. Die Damen kamen zwei Tage später bei den Hot Chillis aus Rümlang zu einem klaren 6 : 1-Auswärtserfolg.

Im ersten Drittel hatten die Gäste aus dem Bernbiet noch mehr vom Spiel und gingen mit einer verdienten 0 : 2-Führung in die erste Drittelspause. Zu unkonzentriert und zu wenig zielstrebig agierte das Herren-1.-Liga-Team von Basel Regio bis zu diesem Zeitpunkt.

Mit einem Weitschuss brachte Dominik v. Stipriaan gleich zu Beginn des Mitteldrittels sein Team zurück ins Spiel. Mit einem kuriosen Tor, das seinen Ausgang hinter der Grundlinie nahm, läutete Patrick Schaffter dann die beste Phase des Heimteams ein: Der soeben eingewechselte U18-Junior Aurel Schmid erzielte gleich zwei Tore! Danach traf v. Stipriaan nach herrlichem Zuspiel von Cédric Mendelin im Powerplay erneut. Es resultierte eine 5 : 2-Führung zur Pause.

Im letzten Drittel versuchten es die Gäste mit einem aggressiveren Forechecking. Das Heimteam konnte sich aber immer wieder gut aus der Umklammerung befreien und Gegenangriffe lancieren. Einziger Makel: Die Möglichkeiten, um das Spiel vorzeitig zu entscheiden, wurden allesamt leichtfertig vergeben.

So kam es, dass Konolfingen kurz vor Schluss in Überzahl agieren und die sich bietende Chance zum 5 : 4-Anschlusstreffer nutzen konnte. In der restlichen Spielzeit drückte Konolfingen weiter auf den Ausgleich, doch das Abwehrdispositiv rund um den starken Torhüter Tim Kramer hielt dem Ansturm statt. Das Heimteam konnte das Jahr 2013 mit einem wichtigen Sieg beenden.

**Herren 1. Liga:**
Spieltelegramm
Live-Ticker

**Damen NLB:**
Spieltelegramm
Live-Ticker

## Lokalberichte

# Maturafeier 2013 im Gymnasium Oberwil

Auch Urs Wüthrich (rechts), der Regierungsratspräsident des Kantons Baselland, erwies der Maturafeier 2013 im Gymnasium Oberwil seine Reverenz. Fotos: Küng

Für Dr. Werner Baumann war es die letzte Maturafeier als Rektor des Gym Oberwil.

Wenn die Aula des Gym Oberwil bis auf den allerletzten Platz gefüllt ist, muss etwas Besonderes anstehen. Passiert dies kurz vor Weihnachten, so steht die alljährige Maturafeier an. In seiner Begrüssungsrede sagte Dr. Werner Baumann, Rektor des Gymnasiums Oberwil, zu den Anwesenden: «Der Maturajahrgang 2013 geht als guter Jahrgang in die Annalen des Gymnasiums Oberwil ein.» 154 Kandidatinnen und Kandidaten sind zur Prüfung angetreten, 153 haben bestanden. Seit das neue Maturitätsreglement gilt – seit 2003 – ist es der Jahrgang mit den verhältnismässig wenigsten ungenügenden Noten. Und es ist ein Jahrgang mit einer breiten Spitze: Elf Zeugnisse weisen 70 und mehr Punkte (Durchschnitt von 5,38 und mehr) auf. Charlotte Schwenke aus Binningen erreichte mit 76 Punkten einen Durchschnitt von 5,85. Auch der Novartis-Preis geht an zwei Maturandinnen aus Binningen. Mirjam Arnold und Charlotte Schwenke wurden ausgezeichnet. Und Benjamin Stückelberger aus Therwil bekam ein «Happy Birthday» vorgetragen, denn er feierte just am Tag der Maturfeier (18. Dezember) seinen 18. Geburtstag.

*Folgende Maturaarbeiten wurden prämiert:*

- Jonas Gutjahr: Morgestraich, vorwärts, marsch … und Heil Hitler?
- Jonathan Hacker: Developing an efficient mü-controlled Solar Fruit Dryer
- Emmanuel Héman: Die Metapher in der Lyrik der Neuen Subjektivität
- Benedikt Jakob: Stammzellen und ihre medizinische und ethische Bedeutung
- Robert Knöll: An den Wurzeln des Lebens
- Tamara Reuveni: Eine Kostprobe Hebräisch
- Meret Zimmermannn: Emotionen im Training

Anzumerken ist, dass es für Rektor Baumann (der bekanntlich die letztjährige 1.-August-Rede in Oberwil hielt) die letzte Maturitätsfeier sein wird. Dr. Baumann geht im Laufe des Jahres 2014 in den wohlverdienten Ruhestand.

Die BiBo-Redaktion und der Reinhardt Verlag gratulieren allen Gymnasiastinnen und Gymnasiasten zur Matura und wünschen auf dem weiteren Ausbildungs- und Berufsweg alles Gute und Erfolg. In der folgenden Auflistung sind alle Absolventinnen und Absolventen aus dem «BiBo-Land» aufgeführt. *Georges Küng*

*Schwerpunktfach Anwendungen der Mathematik/Physik*
A'Campo Clara, Witterswil; Blaser Maxim, Binningen; Blaser Oliver, Oberwil; Hauri Noëmi, Binningen; Hottiger Daniela, Therwil; Meyer Vanessa Carol, Oberwil; Novotny Timothy, Binningen; Schaffner Niggi, Flüh; Stähelin Manuel, Binningen; Weber Stefan, Witterswil; Zurbriggen Lucas, Ettingen.

*Schwerpunktfach Bildnerisches Gestalten*
Brown Lana, Oberwil; Gallus Nathalie, Oberwil; Kron Yannick, Ettingen; Paris Timo, Binningen; Reuveni Tamara, Bättwil; Schneider Vincent, Oberwil; Stoffel Emily, Biel-Benken; Tontsch Janna, Biel-Benken; Witschi Anouk, Oberwil; Zambounis Lito, Bottmingen.

*Schwerpunktfach Biologie/Chemie*
Frey Luca, Therwil; Goossens Tobias, Binningen; Haldimann Nadia, Therwil; Hauser Stephanie, Therwil; Hummel Ramona, Oberwil; Kasper Lea Katharina, Therwil; Lischer Mirko, Ettingen; Logo Anja, Binningen; Mohler Micha, Binningen; Müller Tamara, Ettingen; Olpe Tobias, Bottmingen; Renggli Luzia, Binningen; Rösch Kim Keiko, Oberwil; Stückelberger Benjamin, Therwil; Tharmagulasingam Thayaneja, Bottmingen, Toth Michael, Oberwil; Tschan Marvin, Oberwil; Vulin Nikola, Oberwil; Winnips Eva, Flüh; Zimmermann Meret, Oberwil

*Schwerpunktfach Italienisch*
Boltshauser Sara, Oberwil; Finkbeiner Fiona, Therwil; Fuhrer Milena, Oberwil; Graf Tina, Oberwil; Gründel Florence, Bottmingen; Küng Laura, Oberwil; Nussbaumer Nadja, Flüh; Suter Emilie, Binningen.

*Schwerpunktfach Latein*
Eichenberger Lena, Bottmingen; Engler Andrea Linda, Oberwil; Geller Eliane, Oberwil; Heman Emmanuel, Ettingen; Kümmerli Fabienne, Therwil; Petitpierre Florence, Therwil

*Schwerpunktfach Musik*
Ballmer Daniel, Therwil; Ballmer David, Therwil; Gardelli Chantal, Bottmingen; Gersl Lea, Therwil; Knöll Robert, Binningen; Lüönd Antonia, Therwil; Meier Alexandra, Binningen; Messerli Salome, Oberwil; Stadler Sarah, Oberwil; Zenklusen Luana, Bottmingen; Zumsteg Helena, Therwil.

*Schwerpunktfach Spanisch*
Affolter Corinne, Ettingen; Affolter Isabelle, Ettingen; Altwegg Vivien, Bottmingen; Arnold Mirjam, Binningen; Baumann Frédéric, Bottmingen; Blaser Anna, Binningen; Burkhardt Cédric, Ettingen; Erb Leonie, Bättwil; Ettlin Anita, Oberwil; Grässlin Matthew, Oberwil; Griot Laura, Bottmingen; Guercio Debora, Binningen; Halimi Blinera, Oberwil; Heinzer Julia Elena, Ettingen; Hettenbach Arianna, Oberwil; Huber Matthias, Witterswil; Jakob Benedikt, Bottmingen; Kunze Ella, Binningen; Latscha Yannick, Oberwil; Laubscher Sinan, Binningen; Maurer Annette, Oberwil; Saladin Céline, Therwil; Schmid Pascale Sharon, Hofstetten; Schneider Xenia, Therwil; Schöpfer Aljosha, Therwil; Schwenke Charlotte, Binningen; Silva Sebastian, Oberwil; Stalder Nathalie, Oberwil; Stüssi Tonia, Oberwil; Wehrli Sarah, Rodersdorf; Witschi Michelle, Oberwil; Wyss Bastian, Ettingen; Zehnder Tatjana, Oberwil.

*Schwerpunktfach Wirtschaft und Recht*
Berger Julian, Therwil; Bitterli Jan, Therwil; Bolten Jan, Therwil; Brodbeck Julie, Therwil; Burla Thomas, Oberwil; Dändliker Lena, Therwil; Eichmann Dominik, Therwil; Hacker Jonathan, Biel-Benken; Hänggi Stephan, Ettingen; Heiz Julian, Binningen; Herzog Rick, Binningen; Huber Sebastian, Therwil; Kella Naveen, Binningen; Lüscher Pascal, Ettingen; Marbet Nicole, Therwil; Marques Luca, Therwil; Mosher Luke, Bottmingen; Neuenschwander Nicolas, Oberwil; Platten Marco, Oberwil; Schulthess Patrick, Oberwil; Simonek Michelle, Therwil; Stöcklin Daniel, Ettingen; Strukar Dino, Binningen; Svab Simon, Oberwil; Wyss Juliette, Therwil; Zweifel Marvin, Binningen.

Stellvertretend für alle Maturandinnen und Maturanden: Lea und Nicole aus Therwil.

## Notfalldienstliste hinteres Leimental

**(Oberwil, Therwil, Ettingen, Biel-Benken, Bättwil, Flüh, Hofstetten, Mariastein, Metzerlen, Burg)**
Folgende Hausärzte sind an den unten aufgeführten Tagen für Notfälle jederzeit für Sie da, jeweils von 8 bis 8 Uhr des Folgetages:

| | | | | |
|---|---|---|---|---|
| Donnerstag, | 2. Januar | Dr. med. S. Brendebach | Therwil | Tel. 061 721 89 89 |
| Samstag, | 4. Januar | Dr. med. T. Estlinbaum | Ettingen | Tel. 061 726 10 10 |
| Sonntag, | 5. Januar | Dr. med. M. Lang | Therwil | Tel. 061 721 89 89 |
| Donnerstag, | 9. Januar | Dr. med. M. Arpagaus | Witterswil | Tel. 061 721 31 72 |

An allen anderen Tagen rufen Sie bitte Ihren Hausarzt an, er wird sich um Sie kümmern oder seinen Vertreter angeben. Sollten Sie den Notfallarzt nicht erreichen, bitte Notfallzentrale anrufen: **Telefon 061 261 15 15.**

Mit freundlichen Grüssen, Ihre Hausärztinnen und Hausärzte des hinteren Leimentals

## Veranstaltungen

Leben und Wohnen im Alter
DREILINDEN
Langegasse 61
CH-4104 Oberwil

### Ohren- und Gaumenschmaus zum Jahresbeginn

Gerne laden wir Sie ganz herzlich zu unserem Konzert zum Jahresbeginn ein.
Am **Sonntag, 5. Januar, ab 12 Uhr** im Restaurant Seerose in DREILINDEN, Langegasse 61, 4104 Oberwil spielt das beliebte Ensemble Lajos Pàdàr (Violine, Hackbrett und Akkordeon) in bekannt virtuoser Manier mit bester musikalischer Unterhaltung auf. Dazu serviert Ihnen unser Küchenvirtuose, Laurent Kieffer, ein feines Dreigangmenü zum Preis von Fr. 28.– (ohne Getränke).
Zuerst aber möchten wir mit Ihnen mit einem vom Haus offerierten Cüpli auf das neue, noch junge Jahr 2014 anstossen. Bitte melden Sie sich unter Telefonnummer 061 406 96 88 bis spätestens Freitagabend, **3. Januar, 17 Uhr** an.

## Vereine

SPITEX
Hilfe und Pflege zu Hause
**Tel. 061 401 14 37**
**Telefonsprechzeit:**
Montag bis Freitag 8.00 bis 11.30 Uhr
14.30 bis 17.30 Uhr
Bei Abwesenheit nimmt der Telefonbeantworter Ihre Mitteilung entgegen.
An- bzw. Abmeldungen für den Mahlzeitendienst müssen bis spätestens 9 Uhr durchgegeben werden.
**Ambulante Sprechstunde im Zentrum:**
Dienstag 15.00 bis 16.00 Uhr
für Blutdruck-, Puls- oder Blutzuckermessen sowie Beratungen über Spitexleistungen und Hilfsmittel.
Spitex Oberwil *plus*,
Mühlegasse 1, 4104 Oberwil

### Weihnachtsfest des Akkordeonorchesters Binningen-Bottmingen

Am Donnerstag, 19. Dezember, haben sich die Mitglieder des AOBB ein letztes Mal im 2013 getroffen. Aber nicht für eine Probe. Wir sind nach Lörrach ins Bowlingcenter Impulsiv gefahren. Ein Team spielte auf Bahn 5, das andere auf Bahn 6. Team 5 bestand aus der Schachtle, dem Stefanino, dem Audo und der Niggi. Im Team 6 spielten der Elch, der Papst (müsste eigentlich die Päpstin heissen), die Henne und das Goldvreni. Nach drei Spielen stand fest, dass das Team 5 knapp gewonnen hat. Team 6 (Lukas, Jolanda, Veronika und Vreni) hat die Niederlage sportlich akzeptiert und dem Team 5 (Caty, Stefan, Thomas und Nicole) gratuliert. Anschliessend fuhren wir ins Restaurant Eintracht und liessen uns dort von italienischen Spezialitäten verwöhnen. Spät am Abend haben wir uns verabschiedet und das AOBB in die Weihnachtsferien geschickt. Anfang Januar 2014 werden wir dann wieder an unserem neuen Repertoire arbeiten. *Caterina Liberatore*

## Dies und Das

### GVOB/Gewerbeverein Oberwil/Biel-Benken

**Seniorinnen- und Seniorentreffen**

Jeweils am 1. Montag des Monats, ausser an Feiertagen.
Wir treffen uns, wie gewohnt, im Restaurant Rössli am: **Montag, 6. Januar 2014**

**BiBo-Nummern und -Adressen:**
**Telefon 061 264 64 34**
**E-Mail: redaktion@bibo.ch**

STALDER FRINGELI
ATELIER FÜR KLAVIERBAU
«Wir reparieren Klaviere»
Reinach /Grellingen Tel. 061 711 11 01
K469214/003-738357

WIR REPARIEREN
HiFi / TV
Haushaltgeräte
Kaffeemaschinen
Waschmaschinen
Geschirrspüler etc.
IHRE PROFIS!
Tel. 061 306 77 11
Ich gang zum... Zihlmann
Basel · Binningen · Sissach · zihlmann.ch

Winteraktion
Miele
Waschmaschinen
Wäschetrockner
zu sensationellen Preisen
inkl. 1 Std. Montage
Das Kompetenz-Center
in Ihrer Region
für Haushaltapparate und Küchen
V-Zug, Miele, Electrolux, BOSCH
Grösste Auswahl auf 700 m² Fläche
Der Weg zu uns lohnt sich.
U.Baumann AG
4104 Oberwil
Mühlemattstrasse 25/28
Tel. 061 405 11 66
www.baumannoberwil.ch
Lieferungen inkl. Montage durch eigenen Kundendienst. Reparaturen aller Marken.
Öffnungszeiten:
Mo-Fr 9.00 - 12.00 Uhr / 13.30 - 18.15 Uhr
Sa 9.00 – 12.00 Uhr
927127

sporthilfe
www.sporthilfe.ch

## Katholische Kirchgemeinde Binningen-Bottmingen

### Jahressegen

Zum ersten Altersnachmittag im neuen Jahr laden wir Sie, liebe Damen und Herren, am **Donnerstag, 9. Januar, um 14.15 Uhr** herzlich ins Pfarreizentrum neben der kath. Kirche in Binningen ein. Wir machen uns Gedanken zum neuen Jahr, freuen uns auf Neues und sind zuversichtlich, dass es ein gutes und schönes 2014 werden wird. Ariane Rufino und Jürgen Roos werden uns mit Musik und Texten dabei begleiten. Wer zu Hause abgeholt und am Abend auch wieder heimgebracht werden möchte, rufe bis Mittwochmittag Frau Klärli Stöcklin an, Tel. 061 421 84 41.
Wir freuen uns auf diesen Nachmittag mit Ihnen! *Ihr Team Altersnachmittage*

Evangelisch-reformierte Kirchgemeinde Binningen-Bottmingen

### Herzliche Einladung

zur Amtseinsetzung von Pfarrerin Stéphanie Zwicky **am Sonntag, 5. Januar, 10.15 Uhr** Kirche Bottmingen
Es ist so weit: Nach einer Reihe von Abschiedsfeiern, bei denen wir in den vergangenen Monaten von drei Pfarrpersonen Abschied nehmen mussten, dürfen wir uns nun auf ein Begrüssungsfest freuen. Mitte November sind Pfarrerin Stéph Zwicky Vicente und ihr Mann Luca Vicente Zwicky ins Pfarrhaus an der Margarethenstrasse eingezogen und am 1. Dezember hat Frau Zwicky ihre Arbeit in unserer Gemeinde aufgenommen.
In einem festlichen Gottesdienst am **5. Januar** wird unsere neue Pfarrerin in ihr Amt eingesetzt und in der Kirchgemeinde willkommen geheissen. Anschliessend an den Gottesdienst findet im Saal der Kirche Bottmingen eine Begrüssungsfeier mit einem reichen Apero statt.
Zum Gottesdienst und zum anschliessenden Fest sind Sie, liebe Kirchgemeindemitglieder, herzlich eingeladen.
*Für die Kirchenpflege und das Seelsorgeteam, Eveline Jakob*

### Ausserordentliche Kirchgemeindeversammlung

Am Montag, 13. Januar, sind Sie herzlich zu unserer ausserordentlichen Kirchgemeindeversammlung im Kirchgemeindehaus Paradies, Langegasse 60 in Binningen, eingeladen. Die Traktandenliste sieht neben Ersatzwahlen in Synode und Kirchenpflege die Nachfolgerregelung von Pfarrer Benedikt Gyssler vor. Sie haben die Möglichkeit, den von der Findungskommission vorgeschlagenen Kandidaten in einer Vorstellungsandacht, Beginn 19 Uhr, «live» zu erleben. Um 20.30 Uhr startet die eigentliche Kirchgemeindeversammlung. Details zu den Traktanden entnehmen Sie bitte dem Mitteilungsblatt 125, welches Sie rechtzeitig per Post erhalten werden. *Die Kirchenpflege*

**Röm.-kath. Pfarramt St. Peter und Paul 4104 Oberwil**

### Das neue Jahr in der Kirche beginnen!

In der Silvesternacht sind alle, die den Jahreswechsel besinnlich begehen wollen, zum stillen Gebet in die Kirche eingeladen. Das Allerheiligste ist von 23 bis 0.15 Uhr ausgesetzt.

### 22. Sternsingen 2014

Dieses Jahr werden die Sternsinger ab dem 6. Januar in Oberwil unterwegs sein. Wie bereits in den letzten Jahren sammeln die Kinder für Strassenkinder in Peru. Frau Dr.h.c. Bärtschi wird den Spendenbeitrag persönlich nach Peru bringen. Nachfolgend die einzelnen Stationen der Sternsinger: **Montag, 6. Januar** (Altersheim DREILINDEN), **Dienstag, 7. Januar** (Duubeschlag), **Freitag, 10. Januar** (Rebgartenheim), **Sonntag, 12. Januar** (Gottesdienst kath. Kirche), **Mittwoch, 15. Januar** (Freies Singen von Haus zu Haus). Für Fragen und Auskünfte stehen Therese Beerstecher, Tel. 061 401 58 38, oder Sibylle Bolli, Tel. 061 481 58 15, gerne zur Verfügung

### Die nächste Wanderung der Pfarrei

findet am **Donnerstag, 9. Januar,** statt. Nähere Auskunft erhalten Sie über Telefon 061 401 28 10.

### Auf Entdeckungsreise zu den Wundern des Lebens

Zum Thema: «Mit dem Vaterunser durch das Leben». Wir treffen uns am **Freitag, 10. Januar, von 9.00 bis 11.00 Uhr** im Pfarreiheim. *Carmela Engeler*

### Schneeplauschtag

Am **Dienstag, 28. Januar,** möchten wir mit Ihnen wieder einen Tag im Schwarzwald verbringen. Wir werden wandern und uns danach in einem Restaurant verwöhnen lassen. Teilnehmende, die nicht im Schnee wandern möchten, können vom Buschauffeur direkt zum Restaurant gefahren werden. Nehmen Sie Gatte, Freunde und Bekannte mit.
Abfahrt: 8 Uhr beim Pfarreiheim
Rückkehr: ca. 18.00 Uhr
Preis für Busfahrt: Fr. 40.–
Anmeldung bis spätestens **20. Januar** bei R. Ley, Tel. 061 401 10 62

### Glaubenskurs 2014

Es freut uns sehr, dass im Januar und Februar 2014 um die Zeit der Gebetswoche für die Einheit der Christen ein Glaubensseminar der besonderen Art stattfinden wird. In der Röm.-Katholischen Kirche begehen wir ein spezielles Jahr zur Einheit der Christen.
Aus diesem Grund entstand die Idee, unsere «Nachbarkirchen» einzuladen und sie dadurch besser kennenzulernen.
Zu folgenden Schwerpunkten werden uns die vier Referenten berichten.
– Geschichte ihrer Kirche
– Gegenwärtige Situation ihrer Kirche
– Verhältnis zur Röm.-Katholischen Kirche und den anderen Kirchen (Verbindendes und Trennendes)
– Chancen der Ökumene, Chancen für eine Einheit der Christen

*Dienstag, 21. Januar:*
Christkatholische Kirche, Pfarrer Michael Bangert
*Dienstag, 28. Januar:*
Ostkirchen, Pfarrer Ivan Machuzhak
*Dienstag, 4. Februar:*
Ev.-Lutherische Kirche, Pfr. Jörg Winkelströter
*Dienstag, 11. Februar:*
Ev.-Ref. Kirche, Pfr. Christoph Herrmann
Zeit: 19.30 bis 21.00 Uhr
Ort: Pfarreiheim, Kummelenstr. 3, Oberwil

Auf Ihr Kommen freut sich das Seelsorgeteam der Pfarrei St. Peter und Paul

# Kirchenzettel

## Evangelisch-reformierte Kirche

### Binningen-Bottmingen

Internet: www.kgbb.ch

**Amtswoche 5. bis 11. Januar**
Pfrn. Franziska Eich Gradwohl, Tel. 079 138 72 57

**Sonntag, 5. Januar**
GOTTESDIENSTE
10.15 Kirche Bottmingen
Gottesdienst zur Amtseinsetzung von Pfarrerin Stéph Zwicky Vicente, Musik: Cuba Libre Band

**Montag, 6. Januar**
19.30 Kirche Bottmingen
offenes Kreissingen

**Dienstag, 7. Januar**
Kirchgemeindehaus Paradies
8.50 Morgengedanken
9.15 offene Werk- und Kaffeestube inkl. Kinderhüte
12.00 Alterssiedlung Schlossacker
Mittagsclub für Seniorinnen und Senioren

**Mittwoch, 8. Januar**
Wochengottesdienste Katholische Seelsorger
14.30 Zentrum für Wohnen & Pflege Schlossacker
15.30 Zentrum für Wohnen & Pflege Langmatten

**Freitag, 10. Januar**
12.00 Alterssiedlung Schlossacker
Mittagsclub – Mittagessen für Seniorinnen und Senioren

**Samstag, 11. Januar**
11.30 Kirchgemeindehaus Paradies
Weidwäg-Zmittag

### Oberwil – Therwil – Ettingen

Internet: www.ref-kirche-ote.ch
E-Mail: info@ref-kirche-ote.ch

**Freitag, 3. Januar**
16.00 Blumenrain
Gottesdienst im Alters- und Pflegeheim

**Samstag, 4. Januar**
10.30 DREILINDEN, Oberwil
Gottesdienst im Alters- und Pflegeheim

**Sonntag, 5. Januar**
9.30 Rekizet Ettingen
Gottesdienst, Pfarrerin Nicole Häfeli
*Kirche Oberwil und Therwil*
Kein Gottesdienst. Bitte besuchen Sie den gemeinsamen Gottesdienst im Rekizet Ettingen
*Kollekte: OeSA*

**Veranstaltungen in Oberwil:**
***Die wöchentlichen Veranstaltungen finden während den Schulferien nicht statt.***
*Konversationsgruppe für Fremdsprachige:*
Mo, 6. Januar, 10 Uhr, Duubeschlag
*Duubekaffi:*
Di, 7. Januar, 15–17 Uhr, Duubeschlag
*Jugendtreff:*
Mi, 8. Januar, 18.30–21.30 Uhr, Duubeschlag
*Deutschkurs für Frauen:*
Do, 9. Januar, 15–16 Uhr, Duubeschlag

**Veranstaltungen in Therwil:**
***Die wöchentlichen Veranstaltungen finden während den Schulferien nicht statt.***
*Chor-Gemeinschaft (Probe):*
Mo, 6. Januar, 20 Uhr, Güggel
*Goldiger Güggel (Mittagessen):*
Di, 7. Januar, 12.15 Uhr, Güggel
*Streetdance «Roundabout»:*
Di, 7. Januar, 18.30–20 Uhr, Güggel

**Veranstaltungen in Ettingen:**
***Die wöchentlichen Veranstaltungen finden während den Schulferien nicht statt.***
*Mittagstisch:*
Di, 7. Januar, 12.15 Uhr, Rekizet

### Ref. Kirchgemeinde Biel-Benken

Ref. Kirchgemeinde, Kirchgasse 4, 4105 Biel-Benken
Internet: www.ref-bb.ch

Kirchenpflege Telefon 061 461 83 80 (Bürozeiten)
Pfarramt Telefon 061 721 10 33
Sekretariat Di–Do, 9–12.30 Uhr
Isabelle T. Seker
Telefon 061 723 81 40
E-Mail: sekretariat@ref-bb.ch

**Sonntag, 5. Januar**
10.00 Gottesdienst, Pfarrer Hans M. Tontsch. Feierliche Einsetzung von Frau Fabienne Thoma in die Kirchenpflege. Anschliessend Neujahrsapéro

**Weitere Anlässe:**
**Ökumenisches Morgengebet**
Jeden Montag, 8.15 Uhr, in der Kirche

**Proben-Singkreis in der Kirche**
Jeden Mittwoch, 18.30–20 Uhr
Jeder ist herzlich willkommen, mitzusingen!

### Evang.-ref. Kirchgemeinde solothurnisches Leimental

Buttiweg 28, 4112 Flüh
Sekretariat: 061 731 38 86 (Di–Do 8.30–11.30 Uhr)
Internet: www.kgleimental.ch
E-Mail: kontakt@kgleimental.ch

**Sonntag, 5. Januar**
18.00 Gottesdienst zum Dreikönigsfest, Pfarrer Armin Mettler, anschliessend Apéro mit Dreikönigskuchen

**Dienstag, 7. Januar**
9.00 Ökum. Bibelteilen, Kirche Witterswil

**Mittwoch, 8. Januar**
17.00 Meitliträff 8+, Spannung, Spiel und Schokolade. Anmeldung bis 6.1. bei Martina Hausberger, Tel. 061 731 38 84

## Freikirchen

### Evangelium für alle Nationen (EfaN) Internationale Christliche Gemeinde

Oberwilerstrasse 40, 4106 Therwil
(gleich neben «Aldi» Therwil)

**Gottesdienst**
Sonntag um 10.00 Uhr
mit separatem Programm für Kinder und Teenies
**Gebets- und Hausgruppen**
Montag, Mittwoch und Freitag.
Gerne geben wir Details bekannt.
**Seelsorge, Krankengebet**
Jeden Sonntag, aber auch während der Woche nach Absprache möglich.
**Kontakt** David Beljean, Leiter, Tel. 079 746 33 43

### Freie Evangelische Gemeinde Leimental

Internet: www.feg-leimental.ch
**Freie Evangelische Gemeinde Leimental, Mühlemattstrasse 35b, 4104 Oberwil (Fiat-Garage «Itamcar», gegenüber Coop Megastore, zwischen Oberwil und Therwil)**
Pfarrer: Daniel Kleger, Lerchenstrasse 49, 4103 Bottmingen, Telefon 061 721 24 61
E-Mail: pfarrer@feg-leimental.ch

**Sonntag, 5. Januar**
10.30 Gottesdienst, *Abenteuer Gebet 1*

**Dienstag, 7. Januar**
20.00 Gebetsabend

**Mittwoch, 8. Januar**
9.30 Krabbelgruppe

Während den Gottesdiensten werden **Kinderhort** und **Kids-Treff** angeboten. Ameisli und Jungschar finden 14-täglich unter der Woche statt.
Das Monatsprogramm **(TiP)** und weitere Informationen zur Kirchgemeinde können Sie anfordern.

PFARREI ST. STEPHAN
THERWIL
BIEL-BENKEN

**Neu um 15 Uhr:**

### Lottomatch in der Kaffichanne

Etwas ändert sich im neuen Jahr: Ab sofort startet die Kaffichanne immer um **15 Uhr,** so wie die Seniorennachmittage im Güggel auch. Denn Sie wissen ja, dass alle Seniorenanlässe ökumenisch offen sind. Katholische Menschen sind im Güggel stets willkommen und reformierte Seniorinnen und Senioren sind immer herzlich in das Pfarreiheim eingeladen. Und damit sich niemand auch noch unterschiedliche Anfangszeiten merken muss, starten die Seniorenanlässe jetzt überall und immer um 15 Uhr. Aber manches bleibt auch so, wie es immer war. Denn Januar ist Lottospielzeit in der Kaffichanne! Am **Donnerstag, 16. Januar, um 15 Uhr** sind Sie herzlich willkommen beim beliebten Lottomatch spielen. Natürlich wird es wie gewohnt auch ein feines Zvieri und Zeit für persönliche Gespräche geben. Wären Sie froh, abgeholt zu werden? Melden Sie sich bitte im Sekretariat, Tel. 061 721 11 66. Bis bald also!
*Ihr Kaffichanne-Team und Anouk Battefeld*

Röm.-kath. Pfarramt St. Peter und Paul Oberwil: Sternsingen 2014

### Sekretariat geschlossen Pfarrei St. Stephan Therwil

In der Woche nach Weihnachten **von Freitag, 27. Dezember, bis und mit Mittwoch, 1. Januar,** bleibt das Sekretariat geschlossen. In allen Not- und Todesfällen ist ein Seelsorger unter der Telefonnummer 079 435 60 17 erreichbar.
*Rita Kümmerli und Gabi Huber*

### Gottesdienst am Neujahrstag in Therwil

Am **Mittwoch, 1. Januar,** feiern wir um 10 Uhr einen Gottesdienst mit Eucharistiefeier. *Heinrich Eisenreich*

### Gottesdienst mit Kreidenweihe in Therwil

Welches Wort fällt Ihnen als Erstes ein, wenn Sie an die Erzählung von den Drei Königen in der Bibel denken? Ist es der «Stern» oder das «Gold» oder «Bethlehem» oder ein völlig anderes Wort? Im Kreidenweihegottesdienst werden wir uns auf die Spur der Worte der Geschichte machen. Dazu laden wir Jung und Alt am **Sonntag, 5. Januar, um 10 Uhr** ein. Im Gottesdienst werden die Kreiden der Sternsinger von Jungwacht und Blauring gesegnet, mit denen sie den traditionellen Segensspruch 20 * C + M + B * 14 an die Haustüren in Therwil und Biel-Benken bei ihrem Besuch schreiben werden.
*Jutta Achhammer und die Vorbereitungsgruppe von JW/BR*

### Sternsingen von Jungwacht und Blauring Therwil 2014

Die Sternsingerinnen und Sternsinger ziehen wieder um die Häuser von Therwil und Biel-Benken und singen sich von Tür zu Tür. Am **5./6. und 7. Januar** sammeln sie fleissig Geld für Menschen, welche es mehr benötigen als wir. Es ist ein ganz besonderer Anlass im Jahr und wir freuen uns alle auf diese drei schönen Tage. Wie jedes Jahr hoffen wir auf viele offene Herzen und Türen.
*Das Leitungsteam von Jungwacht und Blauring*

### Frytigstisch in Therwil

Im neuen Jahr beginnen wir am **Freitag, 10. Januar,** und verwöhnen Sie wieder mit einem gluschtigen Mittagessen.
*Ihre Frytigstisch-Teams*

### Sie werden gebraucht!

**Mitmenschen gesucht in Therwil und Biel-Benken**
«Jedes wirkliche Leben ist Begegnung» – dieses Zitat von Martin Buber ist ein Leitsatz unserer Pfarrei. Wir Menschen sind soziale Wesen, das erleben wir alle jeden Tag. Wir geniessen einen kleinen Schwatz beim Einkauf und freuen uns, wenn uns jemand nett begrüsst. Wir erzählen gerne einmal von unseren Sorgen und Freuden. Es tut gut, wenn wir merken, dass unser Zuhören einem anderen Menschen etwas Erleichterung gebracht hat. Es ist uns ein Anliegen, immer wieder solche Begegnungen möglich zu machen: beim Seniorennachmittag, beim Apéro nach dem Gottesdienst oder einem gemeinsamen Ausflug. Damit das möglich ist, braucht es Menschen, die sich freiwillig engagieren: Kuchen backen, den Tisch decken, abwaschen, ältere Menschen mit dem PKW abholen, den Ausflug begleiten u.v.m. Auch aktiv mithelfen ermöglicht Begegnungen und Austausch, schafft neue Kontakte und bereichert das eigene Leben. Schliesslich ist erwiesen, dass sozial engagierte Menschen länger gesund bleiben. Fühlen Sie sich angesprochen? Wie viel Zeit möchten Sie zur Verfügung stellen? Einmal jährlich drei Stunden? Das wäre schon ganz wunderbar, weil manche Projekte nur dann möglich sind. Schlägt Ihr Herz für Seniorinnen und Senioren oder macht es Ihnen Freude, bei einem Apéro auszuschenken? Ich nehme Ihre Daten auf eine Liste und frage Sie bei Gelegenheit für einen Einsatz an. Selbstverständlich sind Sie dann frei, zu- oder abzusagen. Auf diese Weise würden mit einem kleinen Einsatz verschiedener Helferinnen und Helfer auch weiterhin viele schöne Anlässe in unserer Pfarrei möglich. Denn Sie wissen ja: «Alles wirkliche Leben ist Begegnung!» Nehmen Sie mit mir Kontakt auf unter anouk.battefeld@rkk-therwil.ch oder Tel. 079 146 36 02.
*Ihre Anouk Battefeld, Sozialarbeiterin*

Reformierte Kirchgemeinde
Oberwil Therwil Ettingen

## Öffnungszeiten Verwaltung/Sekretariat Reformierte Kirchgemeinde Oberwil-Therwil-Ettingen

Während den Weihnachtsferien bleiben die Verwaltung und das Sekretariat der Reformierten Kirchgemeinde **vom Montag, 23. Dezember, bis am Montag, 6. Januar,** geschlossen.

In dringenden Notfällen erreichen Sie unsere Pfarrerin Nicole Häfeli unter der Telefonnummer 079 640 99 57.

***Wir wünschen Ihnen allen ein glückliches neues Jahr!***

## Verspielt ins Wochenende

Am **Freitag, 10. Januar, von 14.30 bis 17 Uhr,** findet in der Arche (im Untergeschoss der Reformierten Kirche Oberwil) der nächste Spielnachmittag statt. Wir heissen alle Spielfreudigen ab 50 aus Oberwil, Therwil und Ettingen herzlich willkommen! Auf Wunsch kann auch ein Abholdienst organisiert werden.

*Für das Vorbereitungsteam*
*Denise Fankhauser, Tel. 061 401 13 09*

## Gesucht: Freiwillige Helferinnen und Helfer

Wir suchen Freiwillige, die Bewohnerinnen und Bewohner zum Gottesdienst im Alters- und Pflegeheim DREILINDEN begleiten. Alle 14 Tage findet am Samstagvormittag im DREILINDEN ein Gottesdienst statt, der von einer reformierten Pfarrperson gehalten wird. Manche Bewohnerin und mancher Bewohner des Alters- und Pflegeheims ist auf dem Weg zum Gottesdienst auf Begleitung angewiesen. Jetzt suchen wir Freiwillige, die bereit sind, diese wertvolle Aufgabe zu übernehmen. Ein Einsatz dauert etwa von 10.00 Uhr bis 11.30 Uhr. Sie können gerne selber bestimmen, wie häufig Sie eine Begleitung übernehmen wollen. Interessiert? Weitere Informationen erhalten Sie am **Samstag, 11. Januar, um 11.30 Uhr** im Restaurant Seerose im DREILINDEN oder direkt bei Pfarrer Christoph Herrmann, Tel. 061 401 56 84.

## Ungarnreise in der Auffahrtswoche

Die zwei Pfarrerinnen unserer Kirchgemeinde, beide mit reichlichen Ungarnerfahrungen, planen eine Reise **vom Freitag, 23. Mai, bis Montag, 2. Juni**, nach Ungarn. Für alle, die an dieser Reise Interesse haben, findet am **Dienstag, 7. Januar, um 19 Uhr** im Güggel ein erstes Vorbereitungstreffen statt.
Geplant ist eine ausgeglichene Mischung zwischen Besichtigungen touristischer Sehenswürdigkeiten, Begegnungen mit Gemeinschaften in Budapest bzw. auf dem Land sowie ein Einblick in kirchliche und soziale Realitäten, die den meisten in Westeuropa wenig bekannt sind.
Weitere Informationen erhalten Sie am Infoabend vom 7. Januar. Die Teilnahme am Infoabend ist unverbindlich, doch die Zahl der Teilnehmenden ist beschränkt.

Wir freuen uns auf eine Voranmeldung im Sekretariat, Tel. 061 401 13 56, oder per E-Mail an: info@ref-kirche-ote.ch

*Pfarrerinnen Ágnes Vályi-Nagy*
*und Nicole Häfeli*

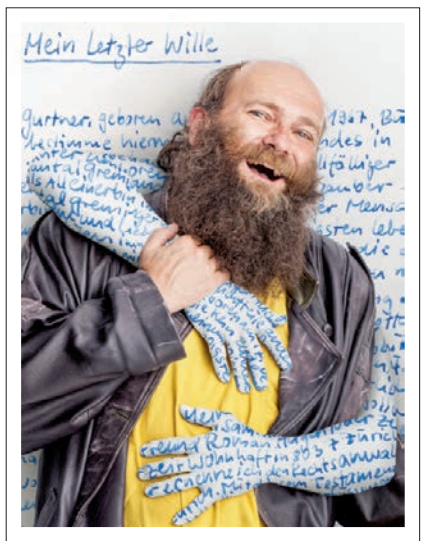


HEILS-ARMEE
FÜR ANDERE DA SEIN.

Stiftung Heilsarmee Schweiz
Ursula Hänni
Tel. 031 388 06 39
testament@heilsarmee.ch

**BiBo**-E-Mail redaktion@bibo.ch

www.reinhardt.ch
Bücher im Internet

Grosser Räumungsverkauf
für Schnäppchenjäger

Möbel direkt ab Ausstellung
Möbel Eichler Wolfwil
Mit eigener Möbelwerkstätte Tel. 062 926 16 85
Gratis-Lieferung • Gratis-Montage • Gratis-Entsorgung
Hauptstrasse 42 · 4628 Wolfwil

# Liegenschaften / Wohnungen

Zu vermieten in **Mariastein** per sofort
**1-Zimmer-Wohnungen**
geeignet für Pendler,
mit kleiner Single-Küche, neuer Parkettboden, grosses Bad oder Dusche, Terrasse mit Sicht ins Grüne, Parkplätze vorhanden, Info **Telefon 079 777 82 35**

Zu vermieten **Nähe Bruderholzspital**
**Möbliertes Sudio** für gehobene Ansprüche, ca. 24 m², 2 Betten, Wohnküche, Nespresso Maschine, Mikrowelle, Glaskeramik-Rechaud, sep. Dusche/WC/Lavabo, Farb-TV, Internet-Kabelanschluss, Bodenheizung, sep. Eingang/ Briefkasten, Kelleranteil, Waschmaschine/ Tumbler, Gartenbenutzung mit Pool.
Miete inkl. NK Fr. 990.–/mtl.
Telefon 079 435 91 77
926195

In **Burg im Leimental** verkaufen wir an sehr sonniger, ruhiger, erhöhter Wohnlage, 10 Min. von Oberwil, 25 Min. von City Basel oberhalb des Dorfes ein
**4-Zimmer-Einfamilienhaus freistehend**
927212
Wohnen/Essen, tolle Küche, Gäste-WC, total 45 m², 2 Zimmer, 1 Galerie/Büro, Bad/Dusche total 45 m², Keller und Weinkeller, ged. Sitzplatz und Pergola, gr. Schopf Wohnfl. **90 m²**, Nutzfl. **140 m²**, BJ. Mitte **1800**, Land **505 m²**. Totale Renovation 2003, schöner Garten, **Top-Zustand!**
**VP 595 000.–**
**Trisnova Basel** **061 313 61 16**
E-Mail: info@trisnova.ch www.trisnova.ch

Zu vermieten in **Aesch** total sanierte, komfortable
**6-Zimmer-Wohnung (140 m²)**
sep. WC, Cheminée, Waschmaschine und Tumbler, Marmorsteinböden/Parkettböden und vieles mehr.
Miete Fr. 2180.– exkl., NK Fr. 300.–
**Telefon 077 442 80 83 oder 078 644 57 52**

CH-Familie sucht
**Haus oder Bauland**
in **Therwil oder Rebberg Reinach**
Telefon 076 435 26 60
917868

Ich benötige ab **Ende Januar 2014**
**einen Archivraum/Hobbyraum**
ca. 12–20 m² gross für die Einlagerung von Unterlagen und Kleinmöbeln im Umfeld von Hofstetten-Flüh.
Telefon 079 214 51 81
926321

Zu verkaufen in **4147 Aesch,** Häslirainweg, neu zu erstellende
**5-Zimmer-REFH**
Nettowohnfläche 132 m², Kellerräume 45 m², inkl. zweier Autoabstellplätze (auf Wunsch mit Carport).
VP ab Fr. 925 000.–, schlüsselfertig.
Informationen und Unterlagen unter 061 791 95 91*

**INVESTIEREN SIE IN DIE ZUKUNFT!**
**Niedriger Energieverbrauch dank geplantem Minergie-P Standard!**

Auf Sommer 2015, Gempenring 7, Dornach entsteht diese grosszügige, südwestorientierte
**5½-Zimmer-Attikawohnung (167.5 m²)**
**Terrasse (144 m²)**
rollstuhlgängig, gute Verkehrs- und ÖV-Anbindungen. Grundriss der Wohnung (ausser Küche und Bäder) kann noch mitgestaltet werden.
Freie Materialwahl nach Budget.

**VP: Fr. 1 850 000.–**

**Halter & Partner GmbH**
**Tel. 061 723 92 34**
**h.halter@halter-partner.ch**
**www.halter-partner.ch**
**www.im3eck.ch**

**INVESTIEREN SIE IN DIE ZUKUNFT!**
**Niedriger Energieverbrauch dank geplantem Minergie-P Standard!**

**Praxisräumlichkeiten auch als Büro oder Atelier nutzbar!**
Im Gempenring 5+7 in Dornach entstehen auf Sommer 2015
zwei Häuser mit Wohnungen und zwei Praxisräumen im Erdgeschoss.
Direkter Zugang zur Tiefgarage, heller Raum (110 m²) mit grosser Fensterfront, Vorplatz, separates WC, separate Dusche und Kellerabteil (36,5 m²).
Gute Verkehrs- und öV-Anbindung.

**VP ab Fr. 780 000.–**

**Halter & Partner GmbH**
**Tel. 061 723 92 34**
**h.halter@halter-partner.ch**
**www.halter-partner.ch**
**www.im3eck.ch**

925604
**Wohneigentum ist eine Herzensangelegenheit - RE/MAX Binningen bringt die richtigen Menschen zusammen.**
**Die Nr. 1 im Leimental**
www.team-lindenberger.ch
Tel. 061 425 46 50
RE/MAX Binningen

Wir suchen für unsere Kunden
**Einfamilienhäuser/Villen**
**Eigentumswohnungen, Mehrfamilienhäuser und Bauland**
in Basel und näherer Umgebung.
100% Diskretion zugesichert.
**Trisnova Tel. 061-313 61 16**
**info@trisnova.ch www.trisnova.ch**
922014

Kein Inserat ist uns zu klein.

**INVESTIEREN SIE IN DIE ZUKUNFT!**
**Niedriger Energieverbrauch dank geplantem Minergie-P-Standard!**

**Auf Sommer 2015** entstehen an bester Lage mit schöner Weitsicht, südwestorientiert, 12 Wohnungen:

| | | | |
|---|---|---|---|
| 2½-Zi.-Whg. | (72,5 m²) | ab Fr. | 650 000.– |
| 4½-Zi.-Whg. | (118 m²) | ab Fr. | 920 000.– |
| 5½-Zi.-Whg. | (167,5 m²) | ab Fr. | 1 850 000.– |

**Gempenring 5 und 7 in Dornach**

Rollstuhlgängig, gute Verkehrs- und öV-Anbindungen.
Grundriss der Wohnung (ausser Küche und Bädern) kann noch mitgestaltet werden. Freie Materialwahl nach Budget.

**Halter & Partner GmbH**
**Tel. 061 723 92 34**
**h.halter@halter-partner.ch**
**www.halter-partner.ch**
**www.im3eck.ch**

Wir suchen in Basel und Umgebung
**Einfamilienhaus oder Bauland**
Telefon 079 415 32 03

**Suchen Sie eine neue Wohnung? Inserieren bringt Erfolg!**
AZ Anzeiger AG
Tel. 061 706 20 23
bibo@wochenblatt.ch

## Impressum

Amtliches Publikationsorgan der Gemeinden Bottmingen, Oberwil, Therwil und Ettingen.
Zudem Anzeiger in Binningen, Biel-Benken, Witterswil, Bättwil, Flüh, Rodersdorf, Hofstetten, Mariastein, Metzerlen und Burg.

Erscheint: wöchentlich donnerstags, 52-mal
WEMF-beglaubigte Auflage: 22 284 Ex.
Adresse: Birsigtal-Bote, Missionsstrasse 36
Postfach 393, 4012 Basel
Telefon Redaktion 061 264 64 34
Redaktion Disposition/Gemeindeseiten 061 264 64 34
Telefax 061 264 64 33
E-Mail: redaktion@bibo.ch
www.bibo.ch
Verlag: Cratander AG, 4012 Basel
Herausgeber: Ruedi Reinhardt
Verlagsleitung: Alfred Rüdisühli
Chef-Redaktor: Georges Küng
Redaktion: Lukas Müller (lm)
Georges Küng (kü)
Disposition/Gemeindeseiten: Christian Rauch
Produktion: Reinhardt Druck AG, 4012 Basel

Umfang von Texten maximal 1750 Zeichen (50 Zeilen à 35 Anschläge). PC-/Mac-Dateien aus Textprogrammen als «nur Text», (ohne Sonderzeichen, Zeilenschaltungen, Tabulatoren usw.) abspeichern.

**Verantwortlich für den Inseratenteil**

Anzeigenverwaltung:
Birsigtal Bote, AZ Anzeiger AG
Im Langacker 11, 4144 Arlesheim
Telefon 061 706 20 23, Telefax 061 706 20 30
Anzeigenleitung: markus.wuersch@azmedien.ch
bibo@wochenblatt.ch, www.bibo.ch

Insertionspreise: 83 Rp. pro einspaltigen Millimeter,
Titelseite: 119 Rp. pro einspaltigen Millimeter
(nur gerade Spaltenanzahl möglich)
Inseratenkombination Birs-Kombi mit dem Wochenblatt für das Birseck und Dorneck und dem Wochenblatt für das Schwarzbubenland und das Laufental. WEMF-beglaubigte Auflage (2012): 76 257 Ex.

Anzeigenschluss: Dienstag 12 Uhr
Änderungen bei Feiertagen möglich.
Redaktionsschluss für Text: Montag 12 Uhr

**Leserbriefe und eingesandte Texte/Bilder**
Für eingesandte Texte und Bilder übernimmt der Verlag in keinem Fall die Verantwortung bzw. Haftung.
Namentlich gekennzeichnete Beiträge müssen nicht die Meinung der Redaktion wiedergeben.
Es besteht kein Recht auf die Publikation von Leserbriefen und unverlangt eingesandten Texten und Bildern.
Die Redaktion behält sich Änderungen, Kürzungen und Platzierung von Beiträgen, Bildern und Leserbriefen vor.

# Gemeinde-informationen

## Neujahrsgruss des Gemeindepräsidenten

*Liebe Einwohnerinnen und Einwohner*

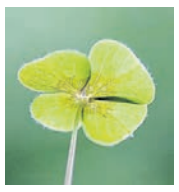

Mit jedem Jahreswechsel werden Wünsche und Hoffnungen mit dem neuen Jahr verbunden. Das ist auch in Therwil nicht anders. Die begonnenen Projekte sowie die anstehenden Aufgaben werden uns dabei mit Sicherheit im 2014 weiter fordern. Ich bin aber überzeugt, dass wir die an uns gestellten vielfältigen Herausforderungen meistern können und auch werden. Dies ist jedoch nur möglich, wenn Kompromisse gefunden und diese zu tragfähigen Lösungen führen.

Lassen Sie uns deshalb gemeinsam im kommenden Jahr unser schönes und lebenswertes «Därwil» weiterentwickeln und voranbringen. Ich bin zuversichtlich, dass wir mit Weitblick, mit Vertrauen in unsere Stärken und den Blick für das Machbare auf einem guten Weg bleiben werden.

An dieser Stelle ist es mir ein echtes Anliegen, allen zu danken, die sich im vergangenen Jahr für unsere Gemeinde und/oder das Gemeinwohl eingesetzt haben. Wir sind weiterhin und möglicherweise sogar verstärkt auf Personen angewiesen, welche sich für andere engagieren. Herzlichen Dank!

Im Namen des Gemeinderates wünsche ich Ihnen nun für das neue Jahr alles Gute und viel Erfolg in allen Lebenslagen.

*Reto Wolf, Gemeindepräsident*

## Anmeldungen für den Mittagstisch

Nicht mehr lange und das neue Jahr beginnt. Wir bitten die Eltern, ihre Kinder für das 1. Semester 2014 für den Mittagstisch anzumelden.

**Dies gilt auch für Kinder, die bereits am Mittagstisch teilnehmen!**

Wir hoffen, dass wiederum reger Gebrauch vom Angebot des Mittagstischs gemacht wird. Nähere Auskünfte erteilt gerne die Co-Leiterin Cony Moser, Tel. 076 387 87 59 oder 061 721 87 59.

*Die Gemeindeverwaltung*

## Gemeindetermine im Jahr 2014

**Gemeindeversammlungen**
Donnerstag, 27. März 2014
Mittwoch, 25. Juni 2014
Donnerstag, 23. Oktober 2014
Mittwoch, 17. Dezember 2014

**Bürgergemeinde-Versammlungen**
Donnerstag, 22. Mai 2014
Freitag, 28. November 2014

**Därwiler Halleflohmärt**
Samstag/Sonntag, 25./26. Januar 2014

**Neuzuzüger/innen-Apéro**
Mittwoch, 12. Februar 2014

**Därwiler Fasnacht**
Sonntag bis Dienstag, 2.–4. März 2014

**Waldpflegetag der Bürgergemeinde**
Samstag, 29. März 2014

**Därwiler Früehligsmärt**
Samstag, 26. April 2014

**Eierläset / Therwiler Sportpreis**
Sonntag, 27. April 2014

**Maibaum der Bürgergemeinde**
Mittwoch, 30. April 2014

**Banntag**
Sonntag, 25. Mai 2014

**Bundesfeier**
Donnerstag, 31. Juli 2014

**Därwiler Herbschtmärt**
Samstag, 20. September 2014

**Därwiler Wiehnachtsmärt**
Mittwoch, 3. Dezember 2014

**Abstimmungen/Wahlen**
Samstag/Sonntag, 8./9. Februar 2014
Samstag/Sonntag, 17./18. Mai 2014
Samstag/Sonntag, 27./28. September 2014
Samstag/Sonntag, 29./30. November 2014

Die Gemeindehomepage
www.therwil.ch

## ABFUHR-KALENDER 2014

| | | |
|---|---|---|
| Montag, | 6. Januar | Biogener Abfall / Weihnachtsbäume Therwil Ost & West |
| Montag, | 6. Januar | Papier / Karton, Therwil Ost & West |
| Dienstag, | 7. Januar | Hauskehricht / Kleinsperrgut brennbar & Weihnachtsbäume, Therwil Ost |
| Donnerstag, | 9. Januar | Hauskehricht / Kleinsperrgut brennbar & Weihnachtsbäume, Therwil West |

**Das Abfallgut muss um 7 Uhr gut sichtbar bereitstehen.**

**Gemeindeverwaltung:**
Bahnhofstrasse 33
Telefon 061 725 21 21
Fax 061 721 11 85
E-Mail: gemeinde@therwil.bl.ch

***Öffnungszeiten:***
Mo 8.30–11.30 Uhr
13.30–18.00 Uhr
Di 10.00–11.30 Uhr
13.30–17.00 Uhr
Mi, Do 8.30–11.30 Uhr
13.30–17.00 Uhr
Fr 8.30–11.30 Uhr
13.30–16.00 Uhr

**Gemeindepräsident:**
Reto Wolf, Tel. G 061 705 07 04
Sprechstunde: Di 16.30–17.30 Uhr
oder nach tel. Vereinbarung

**Bürgergemeinde:**
Fax 061 721 11 85
E-Mail: bea.steffen@therwil.bl.ch

***Öffnungszeiten:***
Dienstag bis Freitag
(jeweils 9–12 Uhr)

**Sozialhilfebehörde:**
c/o Gemeindeverwaltung
Telefon 061 725 22 30

**Werkhof:**
Werkhofstrasse 6
Telefon 061 721 76 30
Fax 061 721 76 31
E-Mail: werkhof@therwil.bl.ch

***Öffnungszeiten:***
Mo–Do 11.00–12.00 Uhr
Freitag 11.00–12.00 Uhr
13.00–16.00 Uhr

*Weitere Adressen finden Sie im Telefonbuch unter «Gemeinde» oder in den verschiedenen Rubriken auf unserer Homepage www.therwil.ch*

## Därwiler Halleflohmärt

Am Wochenende vom **25./26. Januar 2014** findet in und vor der Mehrzweckhalle wieder der beliebte Flohmi statt. Erneut wird Sie ein grosses Angebot an ausgesuchten Antiquitäten, an Raritäten und Kuriositäten sowie an alltäglichen Gegenständen zu günstigen Preisen erwarten. Also, Datum in Agenda eintragen (Vermerk: Schnäppchenjagd). Es könnte sich lohnen!

*Arbeitsgruppe Därwiler Märt*

## Beförderungen

Per 1. Januar 2014 hat der Gemeinderat zwei Beförderungen vorgenommen:

- Philipp Meier zum Leiter Hauswartdienst
- Michael Martig zum Leiter Gemeindepolizei

Wir gratulieren den beiden Mitarbeitern ganz herzlich zu dieser ehren-, aber auch verantwortungsvollen Ernennung. Wir wünschen den beiden viel Freude und Erfolg in ihrer neuen Funktion.

*Gemeinderat und Gemeindeverwaltung*

## Fällarbeiten

### zwischen Känelmattschulhaus und Sportplatz Känelboden

Viele Eschen entlang des Marchbachs sind von der Pilzkrankheit «Eschenwelke» befallen. In einem ersten Schritt werden die kranken Bäume im Bereich Känelmatt gefällt. Im Rahmen dieser Arbeiten wird auch der bewaldete Hang zum Sportplatz Känelboden hin durchforstet.

Die Forstequipe des Forstreviers Angenstein wird die Arbeiten möglichst bei gefrorenem Boden durchführen, um die Bodenschäden durch die schweren Maschinen und die fallenden Bäume so gering wie möglich zu halten.

Wir danken für Ihr Verständnis für die Forstarbeiten im Dienste der Sicherheit und des Naturschutzes.

*Bau-Raumplanung-Umwelt*

## Zivilstandsnachrichten

### Geburten

*Basel BS*
13. Dezember 2013: Wartmann, Aaron, Sohn der Wartmann geb. Fink, Stephanie, von Basel BS, Gossliwil So und Bauma ZH und des Wartmann, Marco, von Bauma ZH, alle whft. in Therwil.

### Todesfälle

*Binningen BL*
16. Dezember 2013: Castioni-Meury, Giacomo, geb. 7.5.1923, von Basel BS und Stabio TI, whft. gewesen Brunnmattstrasse 40, 4106 Therwil, Ehemann der Castioni geb. Meury, Eleonore. Trauergottesdienst: **Heute,** 3. Januar 2014, 14.30 Uhr. Besammlung: röm. kath. Kirche, Therwil.

*Liestal BL*
17. Dezember 2013: Eichenberger-Gautschi, Margrit, geb. 17.1.1925, von Beinwil am See AG und Basel BS, whft. gewesen Neubergweg 36, 4106 Therwil. Trauergottesdienst: Montag, 6. Januar 2014, 15 Uhr. Besammlung: reformierte Kirche, Therwil.

*Oberwil BL*
22. Dezember 2013: Dörflinger-Lienhard, Werner, geb. 9.3.1927, von Basel BS, whft. gewesen Ettingerstrasse 65, 4106 Therwil, Ehemann der Dörflinger geb. Lienhard Hanna. Wurde beigesetzt.

*Biel-Benken BL*
22. Dezember 2013: Müller Anton, geb. 18.8.1940, von Oberägeri ZG, whft. gewesen Ob dem Fichtenrain 24, 4106 Therwil, Ehemann der Müller geb. Hollenstein Beatrix. Wurde beigesetzt.

redaktion@bibo.ch

## Veranstaltungskalender 2014

| Datum | Anlass / Wer | Ort |
|---|---|---|
| 7. Januar 2014 | Plakettentaufe | Foyer Mehrzweckhalle |
| 12. Januar | Konzert Therwiler Organisten | Kirche St. Stephan |
| 18. Januar | Männerchorobe | Mehrzweckhalle |
| 23. Januar | Blutspenden (Samariterverein) | Mehrzweckhalle |
| 25./26. Januar | Hallenflohmarkt | Mehrzweckhalle |

*Weitere Informationen zu den Veranstaltungen entnehmen Sie bitte www.therwil.ch.*

## Gratulationskalender

### Januar 2014

**80. Geburtstag**
Sonntag, 19. Januar: Annemary Bächthold-Jenni, Birsmattstrasse 23, 4106 Therwil

**95. Geburtstag**
Freitag, 24. Januar: Karoline Merz, APH Blumenrain, Baslerstrasse 10, 4106 Therwil

*Wir gratulieren den Jubilaren ganz herzlich zu ihrem ganz persönlichen Feiertag und wünschen ihnen weiterhin alles Gute in den kommenden Jahren, viel Freude und schöne Stunden bei guter Gesundheit.*

## Feuerwehr

**Mittwoch, 8. Januar 2014**
18.30–19.30 Uhr
Feuerwehrkommission 1

**Mittwoch, 8. Januar**
19.30–22.00 Uhr, Rekruten-Infoabend

**Zu vermieten**
per sofort an der Weidenstrasse in Therwil
**Auto-Abstellplatz**
Fr. 40.– pro Monat
**Gemeindeverwaltung Therwil**
Bau – Raumplanung – Umwelt
Telefon 061 725 22 47

# Schule

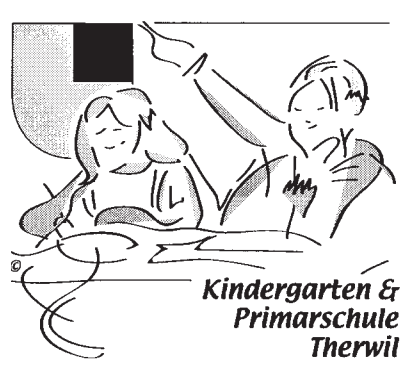


## Einschulung im August 2014

**Eintritt in den obligatorischen Kindergarten**
*Betrifft alle Kinder, deren Geburtsdatum zwischen dem 1. Juni 2009 und dem 15. Juni 2010 liegt:*
Gemäss Bildungsgesetz § 7 beginnt die Schulpflicht neu bereits mit dem ersten Kindergartenjahr und dauert elf Jahre. Demnach müssen alle Kinder, welche bis und mit Stichtag (15. Juni 2010) das 4. Altersjahr vollendet haben, vom 18. August 2014 an einen vom Kanton anerkannten Kindergarten besuchen. Die Erziehungsberechtigten dieser Kinder erhalten ein entsprechendes Anmeldeformular, welches bis zum **10. Januar 2014** an das Sekretariat Kindergarten und Primarschule Therwil, Schulgasse 1, 4106 Therwil, zurückzusenden ist. Sie können Ihr Kind auch unter www.primartherwil.ch online anmelden. Ein Informationsabend für die Erziehungsberechtigten angehender Kindergartenkinder findet am **7. Mai 2014** statt.

Auf Antrag der Erziehungsberechtigten kann die Schulleitung Kinder, die bis zu 15 Tagen vor (31.05.10–15.06.10) oder nach dem Stichtag (16.06.10–30.06.10) geboren sind, um ein Jahr zurückstellen bzw. ein Jahr früher einschulen. Der Antrag auf frühere Einschulung kann nur bewilligt werden, wenn deshalb keine zusätzliche Klasse gebildet werden muss. Beide Anträge sind bis am **10. Januar 2014** an das Sekretariat zu schicken.

**Übertritt in die 1. Klasse der Primarschule**
*Betrifft alle Kinder, deren Geburtsdatum zwischen dem 1. Mai 2007 und dem 15. Mai 2008 liegt:*
Auf das Schuljahr 2014/15 werden diese Kinder in die Primarschule übertreten. Diejenigen Kinder, die bereits einen öffentlichen Kindergarten in Therwil besucht haben, gelten als angemeldet. Alle Erziehungsberechtigten, deren Kinder nicht den öffentlichen Kindergarten in Therwil besucht haben, haben bereits ein Anmeldeformular erhalten.

Ein Informationsabend für die Erziehungsberechtigten der angehenden ErstklässlerInnen findet am **8. Januar 2014** statt. Gibt es Gründe, die dafür sprechen, dass die Einschulung Ihres Kindes zu einem späteren Zeitpunkt erfolgen soll, braucht es einen entsprechenden Antrag an die Schulleitung. Diesem Antrag ist die Empfehlung der Kindergarten-Lehrperson oder einer Fachstelle (Schulpsychologischer Dienst) beizulegen.

Überdurchschnittlich begabte und entwickelte Kinder, die nach dem 15. Mai 2008 geboren sind, können auf Gesuch der Eltern und mit schriftlicher Zustimmung der Kindergarten-Lehrperson oder einer Fachstelle (Schulpsychologischer Dienst) durch die Schulleitung vor dem gesetzlichen Alter in die Schule aufgenommen werden.

Kinder, welche anderweitig eingeschult werden (z.B. Privatschule, Heimaufenthalt), müssen bei uns abgemeldet werden. Wir möchten Sie in diesem Zusammenhang darauf aufmerksam machen, dass es Sache der Erziehungsberechtigten ist, abzuklären, ob die infrage kommende Privatschule über eine Betriebsbewilligung des Standortkantons verfügt.

Die genaue Klasseneinteilung erhalten Sie Ende Mai 2014.

### Zur Erinnerung:

**Infoabend Eintritt in die 1. Klasse der Primarschule:**
***Mittwoch, 8. Januar 2014, 20 Uhr***
*Mehrzweckhalle*

**Infoabend Eintritt in den Kindergarten:**
***Mittwoch, 7. Mai 2014, 20 Uhr***
*Mehrzweckhalle*

Sollten Sie noch Fragen haben, wenden Sie sich bitte vormittags (8.00 bis 11.30 Uhr) an unser Schulsekretariat, Telefon 061 726 88 00.

*Schulleitung Kindergarten und Primarschule Therwil, www.primartherwil.ch*

# Ein Rückblick, der auch eine Art Vorschau ist

Das neue Jahr ist drei Tage alt. Im Gegensatz zu den anderen BiBo-Gemeinden (Bottmingen, Oberwil, Therwil) haben wir uns den bildlichen Rückblick für diese erste Nummer des Jahres 2014 aufgespart.
Wir haben uns auf acht Impressionen beschränken müssen. Im Wissen, dass wir eine ganze Ausgabe mit Fotos aus dem Jahre 2013 publizieren könnten. Denn die Anzahl der Veranstaltungen (auf Neudeutsch wohl «Events»…) ist gross. Weil das Vereinsleben in «Därwil» vorgelebt wird.
Neujahrsapéro, Fasnacht, Eierläset, Banntag, 1.-August-Feier, Feuerwehr-Hauptübung und drei Dorfmärkte sind Fixpunkte. Unterhaltungsabende der Ortsvereine haben Tradition. An diesen Anlässen waren wir stets gerne dabei. Gut möglich, dass es in diesem Jahr (der Fussball-Weltmeisterschaft in Brasilien sei es gedankt) ein Public Viewing geben wird. Anlässe, welche viele Menschen – nicht nur aus Therwil – zusammenbringen.
Wir verraten an dieser Stelle, dass es uns gelungen ist, eine junge Therwilerin als stete Mitarbeiterin zu gewinnen. Wer sie ist, werden wir in der nächsten Ausgabe in Form eines Interview, verraten. Und sie wird den Chronisten entlasten. Dieser verspricht, dass er versuchen wird, Namen nicht mehr zu verwechseln. Ist eine Art Vorsatz für das neue Jahr …

Die BiBo-Redaktion und der Reinhardt Verlag wünschen allen Therwilerinnen und Therwilern ein gutes, glückliches, erfolgreiches, vor allem aber *GESUNDES* Jahr 2014.

*Text und Fotos: Georges Küng*

## Vereine

### Gemeinde- und Schulbibliothek Therwil

**Bibliothek geschlossen**

Die Bibliothek bleibt **bis am Samstag, 4. Januar 2014,** geschlossen. Verlängerungen der Medien können via Homepage www.bibliothek-therwil.ch vorgenommen werden.
Wir danken unserer Kundschaft für die Treue zu unserer Bibliothek und wünschen für alle ein gesundes, glückliches neues Jahr. *Das Bibliotheksteam*

**Geschichtenstunde für die Kleinen im Januar 2014**

Am **Mittwoch, 15. und 29. Januar,** werden wir wieder von **14.30 bis 15 Uhr** zu Geschichtenstunden einladen.
Es ist keine Anmeldung erforderlich. Wir freuen uns auf euch.

### Turnerveteranen

**Mittwochs-Wandergruppe**

***bitte beachten:***

Unsere erste Wanderung in diesem Jahr findet statt am **Mittwoch, 8. Januar 2014,** mit Grill (Grilladen mitbringen, Getränke vorhanden).
**Treffpunkt 12.55 Uhr beim Bahnhöfli.** Siehe auch Jahresprogramm 2014.

Wir wünschen allen Turnerveteranen und ihren Angehörigen ein glückliches und gesundes neues Jahr. *Der Vorstand*

**Nachruf Giacomo Castioni**

Am 16. Dezember 2013 ist unser lieber Giacomo verstorben. Obwohl wir von seinem prekären Gesundheitszustand wussten, kam sein Hinschied für uns doch unerwartet. Noch im Mai dieses Jahres konnten wir ihm zu seinem 90. Geburtstag gratulieren und nur kurze Zeit vor seinem Tod haben Turnerveteranen mit ihm im Dorf noch gesprochen.
Wir sprechen seiner Frau Eleonore, den Kindern und allen seinen Angehörigen unser aufrichtiges und tief empfundenes Beileid aus.
Giacomo war einer der Mitbegründer der Turnerveteranen-Gruppe Therwil, die im Mai 1931 ins Leben gerufen wurde. Noch vor zwei Jahren konnte er mit uns zusammen das 30-jährige Jubiläum beim alljährlichen Sommergrillfest feiern. Er hat kaum eine Zusammenkunft mit uns verpasst, sei es bei den jährlichen Anlässen, wie GV oder Sommergrill, und er war einer der fleissigsten Wanderer bei unseren Mittwochs- oder Ganztagswanderungen. Er war kaum zu bremsen. Er hat viel zu einem guten Gemeinschaftsgeist und zur Kameradschaft unter uns Turnerkameraden beigetragen.

Giacomo war bei allen Kollegen sehr beliebt und war auch stets zu Spässen aufgelegt. Sollten diese auch manchmal auf seine Kosten gewesen sein, so konnte er ohne Probleme damit zurechtkommen, ja, das zeigte ihm, dass er von seinen Kameraden geschätzt wurde. Viele schöne Erinnerungen an das gemeinsam Erlebte werden für uns unvergesslich bleiben.
Giacomo, nun hast Du Deine letzte und längste Wanderung angetreten. Du wirst uns hier sehr fehlen.

*Deine Kameraden der Turnerveteranen-Gruppe Therwil, der Vorstand*

### Jungwacht & Blauring Therwil

**Sternsingen 2014**

Auch dieses Jahr werden fleissige Sternsinger von Jungwacht & Blauring Therwil unterwegs sein, um Häuser zu segnen und Geld für einen guten Zweck zu sammeln.
Am **Sonntag, 5. Januar,** werden alle Kinder zur Kreidenweihe in die Kirche eingeladen. Am selben Nachmittag beginnen die Jungwächtler und Blauringmädchen bereits zu singen.
Drei Tage lang werden die hoch motivierten Kinder von Tür zu Tür gehen und abends noch ein feines Nachtessen im Pfarreiheim geniessen. Für die Kinder ist es jedes Jahr wieder ein tolles Erlebnis,

Foto: zVg

wenn sie ihre Verse an den Haustüren aufsagen können.
Die Spenden, die dieses Jahr gesammelt werden, gehen an hiKi, eine Organisation in der Schweiz, welche Familien mit hirnverletzten Kindern unterstützt und an Calcutta, welche schon seit einigen Jahren mit deren Partnerorganisation in Kolkata (Indien) Programme zur Verbesserung der Gesundheitssituation benachteiligter Menschen entwickelt.
Wir freuen uns auf drei tolle Tage und bedanken uns schon im Voraus.

*Das Leitungsteam*
*von Jungwacht & Blauring Therwil*

### SVKT-Turnerinnen, Volleyballspielerinnen, Ehren- und Passivmitglieder

*Der Vorstand wünscht allen Mitgliedern ein glückliches, gesundes neues Jahr.*
B. Känzig, Aktuarin

### Männerchor Therwil

*Liebe Mitglieder, Passivmitglieder und Freunde des Männerchors*

Wir wünschen euch allen viele schöne Lieder und gute Musik im neuen Jahr. Selbstverständlich auch möglichst gute Gesundheit und Wohlergehen im 2014.
Bereits in gut zwei Wochen zeichnet sich ein erstes Grossereignis ab. Am **Samstag, den 18. Januar,** führen wir unseren diesjährigen Unterhaltungsabend in der Mehrzweckhalle durch. Programm **ab 20 Uhr,** Türöffnung ist um 18.30 Uhr und gleich anschliessend servieren wir unser Nachtessen. An den Liedern und dem Theater arbeiten wir noch … wir sind aber zuversichtlich, dass wir es auf den Termin schaffen werden. Tombola, Bar und Kuchenbuffet werden rechtzeitig vorbereitet. Alles Gründe, für diesen Abend in der Dorfdrogerie Eichenberger oder bei einem Mitglied Eintrittsbillette zu kaufen. *Pizza Grande* heisst der Titel des Abends. Wir laden Sie alle herzlich ein.
Weitere Details unter www.maennerchor-therwil.ch.

*Männerchor Therwil, der Vorstand*

**Tagesfamilien Therwil**

### Lieben Sie Kinder? Wir auch …

***Sie arbeiten gerne ohne Chef?***
*Wir haben einen Job für Sie.*
***Suchen Sie eine neue Herausforderung?***
*Wir haben viele davon.*

***Sie lieben Kinder?*** *– Wir auch.*

Als Tagesmutter zu arbeiten macht richtig Spass! Sie arbeiten ohne Chef, Sie haben keine Pendenzen und die Arbeitszeit können Sie sich fast selber einteilen.

***Wir suchen eine liebevolle Betreuungsperson für:***

- *einen Knaben, vier Jahre alt, zwei Tage in der Woche ab März 2014, in der Nähe des Kindergartens Alemannenstrasse.*

Wenn dieser Job etwas für Sie wäre, rufen Sie uns doch an. Wir freuen uns sehr über Ihre Bewerbung!

**Tel. 061 721 58 77**
Bürozeiten: Dienstag, 9–10.30 Uhr und
Freitag, 14–15.30 Uhr

Ausserhalb der Bürozeiten nimmt unser Telefonbeantworter die Mitteilungen entgegen, wir rufen so bald wie möglich zurück oder Sie senden uns eine E-Mail: info@tagesfamilien-therwil.ch.

pro juventute
die stimme der kinder

## Dies und Das

### Konzerte zu St. Stephan Therwil

**Orgelkonzert der Therwiler Organisten Irena Zeitz und Ralph Stelzenmüller**

**Sonntag, 12. Januar, 19 Uhr**

***Eintritt frei, Ausgangskollekte***

An diesem Sonntag spielen die Therwiler Organisten Irena Zeitz und Ralph Stelzenmüller Werke zu zwei und vier Händen aus drei Jahrhunderten.

*Irena Zeitz* arbeitet als Organistin der ref. Kirchgemeinde in Therwil und ist als Pädagogin und Chordirigentin tätig. Geboren wurde Irena Zeitz in L'viv (Lemberg, Ukraine) und erhielt ihre Ausbildung als Pianistin am Konservatorium L'viv. Gleichzeitig fing sie mit dem Orgelstudium an. Im Jahre 1989 war sie Preisträgerin beim internationalen Orgelwettbewerb in Kiev. 1994 erhielt sie in Basel das Konzertdiplom mit Auszeichnung. Sie tritt als Konzertorganistin in der Schweiz, in west- und osteuropäischen Ländern und in den USA auf.

*Ralph Stelzenmüller* wurde in Burghausen/Salzach geboren und studierte Orgel, Kirchenmusik, Chor- und Ensembleleitung an der Universität Mozarteum in Salzburg. An der Schola Cantorum Basiliensis spezialisierte er sich auf Alte Musik (Orgel und Cembalo). Neben seiner solistischen Tätigkeit gilt seine besondere Aufmerksamkeit der Liedbegleitung und dem Continuospiel. Konzertreisen führten ihn durch ganz Europa und Südamerika. Derzeit wirkt Ralph Stelzenmüller als Hauptorganist an St. Stephan, Therwil sowie als Universitätsorganist und Dozent an der University of Aberdeen.

*www.konzerte-therwil.ch*

## Dies und Das

### Kinder-Spielnachmittag im «Güggel» wird weitergeführt

*Wo:* Reformiertes Kirchgemeindehaus «Güggel», Therwil

*Wer:* Kinder ab ca. 18 Monaten bis zum Kindergartenalter

*Was:* Gemeinsam spielen, singen, malen und Geschichten hören

*Wie:* Voranmeldung erwünscht (begrenzte Platzzahl)

*Wie viel:* Fr. 5.– pro Kind und Nachmittag (inkl. Zvieri, exkl. Versicherung)

*Daten:* 21. Januar
4., 18. und 25. Februar
18. März, 1., 8. und 29. April
13. und 17. Juni, 1. Juli

*Zeit:* Nachmittag von 14 bis 17 Uhr

Für weitere Informationen wenden Sie sich bitte an:

Diana Vogrig Telefon 061 722 05 38
Natel 077 431 94 61

Verena Hauser Telefon 061 721 54 64
Natel 079 393 09 24

Doris Iberg Telefon 061 402 01 67
Natel 079 529 11 74

### Prävention zum Schutze der Bevölkerung

Weihnachten ist ein Tag, den die meisten von zu Hause in der Wärme vor dem Tannenbaum mit gutem Essen und auch einigen Geschenken verbringen. Auf jeden Fall im Kreise der Familie und keiner möchte dann diese Feiern verlassen. Doch in diesem Jahr haben ein paar vorausdenkende Offiziere genau das getan. Durch die starken Regenfälle am 25. Dezember befürchteten die Offiziere, dass die Bäche in Therwil über die Ufer steigen könnten. Um dies möglichst zu verhindern, wurden ab dem Nachmittag in stündlichen Einsätzen alle Bäche kontrolliert, und die dortigen Rechen von Laub und Ästen gereinigt. So konnte verhindert werden, dass die Bäche übers Ufer stiegen und die anderen Feuerwehrmänner und -frauen durften bei ihren Liebsten bleiben und mussten nicht zum Einsatz ausrücken. Auch in der Nacht konnte man alle zwei Stunden einen Offizier an den heiklen Punkten antreffen. Die Anwohner konnten so ruhig schlafen. Und auch noch am 26. Dezember zogen die Offiziere abwechselnd ihre Runden.
Ich danke im Namen aller Therwilerinnen und Therwiler den Offizieren der Feuerwehr für die präventive Arbeit auch oder sogar an Weihnachten! Auf die Feuerwehr kann man sich wirklich 365 Tage im Jahr verlassen. Vielen Dank! *pd/kü*

### Därwiler Kehrausball 2014

**Freitag, 7. März, 20.30–3 Uhr**
**Mehrzweckhalle Therwil**
*Eintritt:* Fr. 15.– / kostümiert: Fr. 10.–
Tanzmusik X-Large – die Partyband / Guggenmusiken / Barbetrieb
*Mindestalter:*
16 Jahre (Ausweiskontrollen)

## Därwiler Fasnacht 2014

### Plakettentaufe

**Dienstag, 7. Januar 2014, 19 Uhr im Foyer der Mehrzweckhalle in Therwil**

Am Dienstag, 7. Januar, ist es so weit: Eines der bestgehüteten Geheimnisse von Därwil wird gelüftet; wie sieht das kleine silberne und goldene «Ding» aus, das wir uns an die Brust heften und das uns in den nächsten Wochen als aktive Fasnächtler oder Fasnachtssympathisanten auszeichnet?

Kurz, es geht um die Plakettentaufe und um das, was damit zusammenhängt:

- erwartungsvolles Zusammentreffen der Cliquen zum Jahres- und Fasnachtsauftakt, zum Zuprosten und Anstossen auf die fünfte Jahreszeit
- musikalische Darbietung durch eine dorfeigene Gugge
- offizielle Begrüssung der Fasnächtler, und der gern gesehenen Gäste, zu denen selbstverständlich auch der Chefredaktor des BiBo zählt, durch den FaKo-Präsidenten Marek «Weggli« Meder
- Vorstellung der diesjährigen Gewinnerin oder des Gewinners des Plakettenwettbewerbs
- Präsentation des Kunstwerkes durch die Künstlerin oder des Künstlers
- Verteilen der Plaketten an die Cliquen
- Aushändigung einer goldenen Plakette an alle, die sich mit einem Entwurf am Plakettenwettbewerb beteiligt haben
- musikalische Überleitung zum feuchtfröhlichen Beisammensein
- wie in früheren Jahren übernimmt das FaKo die Bewirtung

Also nicht versäumen, Mann/Frau trifft sich am **7. Januar um 19 Uhr** im Foyer der Mehrzweckhalle zur Plakettentaufe.

*Euer Därwiler-Fasnachtskomitee*

## Kurse

### Forum Freizeit und Weiterbildung Therwil

**Neue Kurse für einen erfolgreichen Start ins 2014:**

| | | | |
|---|---|---|---|
| Ab Januar | 5-Elemente-Ernährung | Sabine Cé-Bielmann | Tel. 061 721 88 10 |
| 9. Januar | Atmen, Bewegen, Entspan. | Roger Stutz | Tel. 061 302 00 63 |
| 7. Januar | Nähkurs | Marianne Radmann | Tel. 061 721 50 74 |
| 22. Januar | Progressive Muskelentspan. | Birgit Kröger | Tel. 061 721 73 53 |
| 11. Januar | Malkurs für Kinder ab 5 Jahren | Nicole Klaproth | Tel. 061 721 76 70 |
| Mitte Jan. | Mu-Ki-Turnen | Bea Greter | Tel. 078 674 64 00 |
| 25. Januar | Lebenshelfer: 1-täg. Seminar | Heidy A. Kleiber | Tel. 061 721 61 11 |
| 30. Januar | Zeit für mich finden | Dr. Th. Deutschbein | Tel. 061 421 38 44 |
| 15. Februar | Energie: 1-täg. Seminar | Heidy A. Kleiber | Tel. 061 721 61 11 |
| 17. März | Schwarzenberger bibl. Figuren | Edith Angehrn | Tel. 061 721 36 04 |
| Ab April | 5-Elem.-Ernäh.: Wechseljahre | Sabine Cé-Bielmann | Tel. 061 721 88 10 |

*Weitere Artikel finden Sie auf den Seiten LEIMENTAL und KIRCHE*

### Leseclub

Beginnen wir das neue Jahr mit Freude, Elan und Lesen. Wir besprechen viele Neuerscheinungen und geben interessante Büchertipps weiter.

*Nächste Bücherbesprechung:*
**Donnerstag, 9. Januar, 9–11 Uhr**
im Güggel in Therwil, nur diesmal im Jungendraum

*AET Arbeitsgruppe*
*für Erwachsenenbildung, Therwil*

Aktuelle Bücher aus dem **Friedrich Reinhardt Verlag**
www.reinhardt.ch

## Bücher Top 10
### Belletristik

1. **Jonas Jonasson**
   Die Analphabetin, die rechnen konnte
   Roman | Carl's Books
2. **John Williams**
   Stoner
   Roman | DTV
3. **Anne Gold**
   Die Tränen der Justitia
   Krimi | Reinhardt Verlag
4. **Alex Capus**
   Der Fälscher, die Spionin und der Bombenbauer
   Roman | Hanser Verlag
5. **Alice Munro**
   Liebes Leben
   Erzählungen | S. Fischer Verlag
6. **Khaled Hosseini**
   Traumsammler
   Roman | S. Fischer Verlag
7. **Henning Mankell**
   Mord im Herbst. Ein Fall für Kurt Wallander
   Krimi | Zsolnay Verlag
8. **Urs Widmer**
   Reise an den Rand des Universums
   Erinnerungen | Diogenes Verlag
9. **Helen Liebendörfer**
   Die Frau im Hintergrund
   Historischer Roman | Reinhardt Verlag
10. **Joel Dicker**
    Die Wahrheit über den Fall Harry Quebert
    Roman | Piper Verlag

## Bücher Top 10
### Sachbuch

1. **Basel geht aus! 2014**
   Restaurantführer | Gourmedia AG
2. **Jean-Yves Ferri, René Goscinny**
   Asterix bei den Pikten
   Comic | Egmont Verlag
3. **Roland Zaugg, Patrick Marcolli, Michael Martin**
   Basel – gestern, heute, morgen
   Sachbuch Basel | Reinhardt Verlag
4. **Nelson Mandela**
   Der lange Weg zur Freiheit
   Biografie | S. Fischer Verlag
5. **Peter Bieri**
   Eine Art zu leben. Über die Vielfalt menschlicher Würde
   Philosophie | Hanser Verlag
6. **Prozentbuch Basel 13/14**
   Gutscheinbuch
   pro 100 network schweiz ag
7. **Schlemmerreise mit dem Gutscheinbuch 2014**
   Basel und Umgebung
   Gutscheinbuch | Schlossberg7Marketing
8. **Malala Yousafzai**
   Ich bin Malala. Das Mädchen, das die Taliban erschiessen wollten ...
   Biografie | Droemer Verlag
9. **Essen gehn! Basel 2013/2014**
   Gutscheinbuch | René Grüninger PR Zürich
10. **Susanne Vögeli, Max Rigendinger**
    Elisabeth Fülscher – Kochbuch
    Kochbuch | Hier & Jetzt Verlag

**Bestseller gibts am Bankenplatz.**
Aeschenvorstadt 2, 4010 Basel
T 061 206 99 99, F 061 206 99 90
www.biderundtanner.ch
Bider&Tanner
Ihr Kulturhaus mit Musik Wyler

# Noch nie trugen so viele Schneesportler einen Helm

Die Erfolgsgeschichte des Schneesporthelms setzt sich fort: Im vergangenen Winter trugen 87 Prozent aller Ski- und Snowboardfahrer auf Schweizer Pisten einen Helm – so viele wie nie zuvor. Das zeigt die Erhebung der bfu (Beratungsstelle für Unfallverhütung). Erstmals erhoben wurde die Helmtragquote auf den Schlittelwegen. Hier zeigte sich, dass jeder zweite Schlittler seinen Kopf mit einem Helm schützt.

Die bfu-Erhebung hat in der Saison 2012/2013 eine Tragquote von 87 Prozent ergeben – gemessen an den 16 Prozent von 2002/03 eine beeindruckende Steigerung. Betrachtet man ausschliesslich die in der Schweiz wohnhaften Personen, liegt die Quote sogar bei 90 Prozent. Unterschiede zeigen sich nach wie vor zwischen den Sprachregionen: Tragen auf Deutschschweizer Pisten 91 Prozent der Schneesportler einen Helm, sind es in der Romandie mit 76 Prozent deutlich weniger.

Erstmals wurde auch die Tragquote von Schutzausrüstungen auf Schweizer Schlittelwegen erhoben. Die Hälfte der Schlittler und Rodler trug einen Helm. Kinder im Alter von sieben bis zwölf Jahren waren am häufigsten mit einem Helm unterwegs, Erwachsene zwischen 26 und 30 am seltensten. Die Erhebung ergab zudem, dass die meisten Sportler beim Schlitteln eine Schneesport- oder Sonnenbrille trugen.

Mehr als zwei Millionen in der Schweiz wohnhafte Personen fahren Ski oder Snowboard. Die Kehrseite des Vergnügens: Pro Jahr verunfallen rund 65 000 dieser Schneesportler (Ski: 51 000 / Snowboard: 14 000) und müssen ärztlich behandelt werden. Hinzu kommen knapp 8000 verletzte Schlittler und Rodler. Etwa 15 Prozent der Verunfallten verletzen sich am Kopf. Rund ein Drittel der Kopfverletzungen kann durch das Tragen eines Helmes verhindert werden.

*(pd/kü)*

# Cyrill Schmidiger wird neuer Leiter der UBS-Geschäftsstelle Binningen

Cyrill Schmidiger war einst für zwei Jahre Jungprofi beim FC Basel. Ab dem 1. Januar ist er der neue Leiter der UBS-Geschäftsstelle in Binningen. Foto: zVg

Bei der UBS Binningen kommt es zu einem personellen Wechsel. Neuer Leiter der Geschäftsstelle wird Cyrill Schmidiger. Der bisherige Leiter, Pascal Dubach, bleibt der Geschäftsstelle erhalten. Er wird sich per Anfang Januar 2014 voll und ganz um das Wohl seiner Kundschaft kümmern.

Cyrill Schmidiger übernimmt per Anfang Januar 2014 die Leitung der Geschäftsstelle Binningen. Der 35-Jährige verfügt über eine breite Erfahrung und ein grosses Fachwissen im Bankgeschäft, denn er arbeitet bereits seit 17 Jahren bei der UBS, zuletzt als Teamleiter für ausländische Privatkunden.

Nach der Berufsmatur startete Cyrill Schmidiger zunächst eine Karriere als Profifussballer beim FC Basel. Zwei Jahre später begann dann definitiv seine Karriere bei der UBS. Nach mehreren Jahren als Kundenberater am Hauptsitz in Basel übernahm er im Jahre 2010 die Teamleitung. Zudem hat er berufsbegleitend die Ausbildung zum dipl. Betriebswirtschafter HF absolviert.

Cyrill Schmidiger ist bereits seit September 2013 in Binningen tätig, um sich auf seine neuen Aufgaben vorzubereiten und sein neues Umfeld kennenzulernen. Auf die langjährige Erfahrung und Kompetenz des bisherigen Leiters Pascal Dubach kann die Geschäftsstelle weiterhin zählen: Er wird den Kundinnen und Kunden als Seniorberater und Stellvertreter des Geschäftsstellenleiters erhalten bleiben.

Rolf Thommen, Leiter Privatkunden Basel Regio, sagt zum anstehenden Wechsel bei UBS in Binningen: «Wir danken Pascal Dubach ganz herzlich für sein grosses Engagement am Standort Binningen und freuen uns, dass er uns weiterhin in Binningen tatkräftig unterstützen wird. Cyrill Schmidiger wünschen wir viel Erfolg und einen guten Start als neuer Leiter der UBS-Geschäftsstelle Binningen.»

*(pd/kü)*

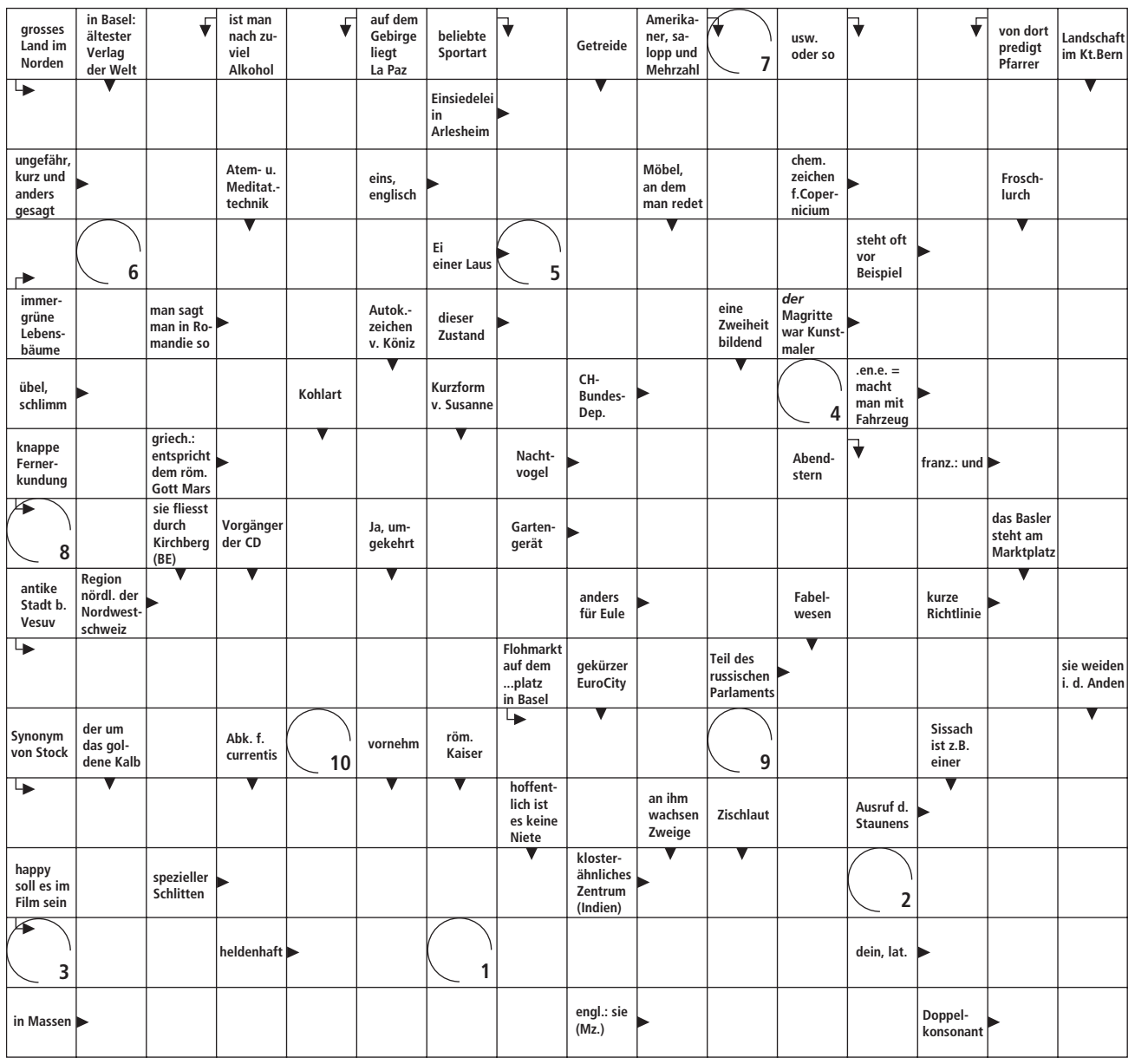


Senden Sie bitte Ihr Lösungswort auf einer Postkarte, per Fax oder E-Mail **bis Montag, 6. Januar,** an: Cratander Verlag, «Kreuzworträtsel», Postfach 393, 4012 Basel, Fax 061 264 64 33, E-Mail: redaktion@bibo.ch

**Unter den richtigen Einsendungen wird ein Barpreis von Fr. 50.– ausgelost.**

Wir wünschen Ihnen beim Rätseln viel Vergnügen. Der Rechtsweg ist ausgeschlossen.

Lösungswort Nr. 1 / 2014

| 1 | 2 | 3 | 4 | 5 | 6 | 7 | 8 | 9 | 10 |
|---|---|---|---|---|---|---|---|---|---|
| | | | | | | | | | |

Das Lösungswort vom 19. Dezember 2013 heisst:

**HIGHLAND**

Die Glücksfee hat entschieden, die 50 Franken gehen an:

**Effi Signer**
**Schaienrain 11**
**4107 Ettingen**

# Gemeinde-informationen

## Neue E-Mail-Adressen für die Verwaltung per 24. Dezember 2013

Aufgrund einer technischen Umstellung ändern **ab sofort** die E-Mail-Adressen der Mitarbeitenden der Einwohnergemeinde Ettingen.

Bitte verwenden Sie ab sofort die Endung @ettingen.ch (vorher: @ettingen.**bl**.ch).

Die E-Mail-Adressen setzen sich wie folgt zusammen: vorname.name@ettingen.ch.

Weitere Informationen, insbesondere auch zu den Zuständigkeiten, entnehmen Sie bitte unserer Homepage auf www.ettingen.ch. *Die Gemeindeverwaltung*

## Stellenausschreibung Pikettstelle Winterdienst Gemeinde Ettingen

Zur Unterstützung des Winterdienstes in der Gemeinde Ettingen suchen wir für den Zeitraum vom 15. Dezember 2013 bis 31. März 2014 einen/eine

### Inhaber/in Pikettstelle Winterdienst

*Ihr Aufgabenbereich umfasst:*
Selbstständige Erledigung des manuellen Winterdienstes (Schneeräumung) gemäss Auftrag des Pikettchefs der Gemeinde Ettingen.

*Anforderungen gemäss Pflichtenheft:*
- Pikettstellung während 24 Stunden vom 15. Dezember 2013 bis 31. März 2014.
- Einsatzbereitschaft innert 20 Minuten nach Aufgebot.
- Fahrbewilligung Kat. B.
- 0,0 Promille Alkohol während des Pikettdienstes.
- Organisation einer Stellvertretung bei Abwesenheit, Krankheit, o.ä.
- Freundliches Auftreten gegenüber der Bevölkerung.

Sind Sie teamfähig, flexibel, zuverlässig, gesundheitlich robust und wohnen Sie vorzugsweise in Ettingen? Dann setzen Sie sich doch mit Herrn Peter Thüring, Leiter Werkhof, unter Telefon 061 721 50 73 oder Tel. 079 241 90 64 in Verbindung. Für allfällige Fragen steht er Ihnen gerne zur Verfügung. *Der Gemeinderat*

## Dorfmuseum Ettingen

*Auskunft für Museumsbesuche:*
Constantin Stöcklin-Keiser, Eigenrain 18, Telefon 061 721 58 31

*Auskunft für Vermietung:*
Kurt Brodmann-Pereira, Nenzlingerstrasse 8, Telefon 061 721 62 76, Montag–Freitag 18–20 Uhr.

## Bewilligung für Veranstaltung im Wald

Das Amt für Wald beider Basel hat nach Vernehmlassung bei den betroffenen Gemeinden und kantonalen Fachstellen die Bewilligung für die Durchführung des

***35. Leimentaler Langstreckenlaufs mit über 400 Teilnehmerinnen und Teilnehmern vom Samstag, 15. Februar 2014***

gemäss Dekret des Landrates über die Bewilligung für Veranstaltungen im Wald, vom 11. Juni 1998 (SGS 570.1) in den Gemeinden **Aesch, Ettingen, Oberwil, Reinach und Therwil** mit Auflagen erteilt.
*Amt für Wald beider Basel*

## Abfallkalender

**Hauskehricht und brennbares Klein-Sperrgut**
in der Regel jeden Dienstag (siehe Abfallkalender)

**Brennbares Grob-Sperrgut**
Mittwoch, 16. April 2014

**Papier/Karton**
Mittwoch, 8. Januar 2014
(in der Regel jeden 1. Mittwoch des Monats)

**Metall-Abfuhr**
Mittwoch, 19. Februar 2014

**Häckseldienst**
Mittwoch, 15. Januar 2014

**Grüngut-Abfuhr**
Mittwoch, 12. März 2014

**Änderungen per 2014**
– Brennbares Grob-Sperrgut: **Neu** immer mittwochs (Tippfehler im Abfallkalender)
– Papier/Karton: **Neu** jeden 1. Mittwoch im Monat (Ausnahme: 8. Januar)
– Grüngut-Abfuhr: **Neu** immer mittwochs

## Feuerwehr Ettingen

**Mittwoch, 8. Januar 2014**
Mannschaftsübung/Blutspenden
18.00–22.15 Uhr

**Mittwoch, 15. Januar**
Gruppenführerübung
19.30–22.00 Uhr

**Samstag, 18. Januar**
Rekrutenübung/Güggeliessen
7.00–17.00 Uhr

**Mittwoch, 22. Januar**
Leitungsausschuss Feuerwehr
19.30 Uhr

**Mittwoch, 29. Januar**
Of & Wm-Übung
19.30–22.00 Uhr

Die Gemeindehomepage
www.ettingen.ch

**Gemeindeverwaltung:**
Kirchgasse 13,
Telefon 061 726 89 89, Fax 061 726 89 88
Homepage: www.ettingen.ch

***Öffnungszeiten:***
Montag 9–11 Uhr und 14–18.30 Uhr
Dienstag 9–11 Uhr und 14–16 Uhr
Mittwoch 7.30–11 Uhr
Donnerstag 9–11 Uhr und 14–16 Uhr
Freitag 9–13.30 Uhr

**Gemeindepräsident:**
Kurt Züllig
Telefon 061 721 58 11
Sprechstunden: Donnerstag 15–18 Uhr nach Vereinbarung unter Telefon 061 726 89 89

**Gemeindeverwalter:**
Hans Rudolf Aeberhard
Telefon 061 726 89 80
In dringenden Fällen ausserhalb der Bürozeiten:
Telefon 079 269 66 78

**Gemeindepolizei:**
Jörg Linder, Tel. 061 726 89 74 und 079 796 29 34
Schalterstunden: Montag–Freitag 9–11 Uhr
bei Abwesenheit in dringenden Fällen:
**Polizei Basel-Landschaft,** Telefon 117

**Soziale Dienste:**
c/o Gemeindeverwaltung
Telefon 061 726 89 66

**Werkhof:**
Hauptstrasse 42a
Telefon 061 721 50 73 und 079 241 90 64

**Brunnenmeister:**
Peter Stöcklin, Tel. 079 645 95 10 (tagsüber) und 061 726 89 60 (Pikettdienst)

**Förster:**
Christoph Sütterlin
Telefon 061 731 11 16 und 079 426 11 23

**GGA-Störungsdienst:**
Telefon 061 926 77 99

**Bürgergemeinde:**
Verwaltung: Im Nebengraben 21
Telefon 061 723 19 90
Verwalterin: Claudia Thüring
Telefon Privat 061 721 91 40

Weitere Adressen finden Sie im Telefonbuch unter «Gemeinde» oder in den verschiedenen Rubriken unserer Homepage *www.ettingen.ch.*

# Kommissionen

## REK

### Recycling- und Entsorgungskommission Ettingen

**Für unsere … Natur – Umwelt – und Nachkommen**

### Weihnachtsbäume

Am **Mittwoch, 15. Januar 2014,** können Weihnachtsbäume gratis zum häckseln bereitgestellt werden.

**Standort: bis 7 Uhr am Strassenrand gut sichtbar.**

Weihnachtsbäume sollten ohne Lametta, Engelshaar, Glimmer und Spray etc. sein.

**Wichtig! Anderes Häckelgut muss bei der Gemeindeverwaltung angemeldet werden.**

Die Recycling und Entsorgungskommission wünscht Ihnen fürs 2014 alles Gute.

# Vereine

## Märchennachmittag

### Für Kinder im Alter von drei bis sechs Jahren

**Freitag, 17. Januar, 13.45–15.15 Uhr** im katholischen Kirchenzentrum in Ettingen.

Wir laden die Kinder zusammen mit den Mamis oder Grosis ein, diesen Nachmittag mit uns zu geniessen. Wir erzählen eine Geschichte, basteln etwas dazu, singen, üben Fingerversli und essen zusammen ein kleines Zvieri.
Für Mitglieder des Frauenvereins (Jahresbeitrag Fr. 15.–) ist dieser Anlass gratis. Nichtmitgliedern müssen wir einen Unkostenbeitrag von Fr. 10.– verlangen.

*Anmeldungen* unter Tel. 061 721 92 02, oder E-Mail: renatmuellier@bluewin.ch

Die Teilnehmerzahl ist leider beschränkt.

Der nächste Märchennachmittag findet am **21. Februar** wieder im katholischen Kirchenzentrum statt.

# SeniorInnen

## Seniorennachmittag

Der erste Seniorennachmittag findet am **Donnerstag, 9. Januar 2014, ab 14 Uhr** im Pfarreiheim an der Kirchgasse statt. Weitere interessierte Seniorinnen und Senioren sind jederzeit herzlich willkommen.
Freundlich ladet ein *Das SN-Team*

## Senioren-Wandergruppe GUGGER Ettingen

### Über den Blattenpass und zum Glögglifelsen

**Donnerstag, 16. Januar, 10 Uhr**

Wir wandern von Ettingen aus (nicht programmgemäss!) über den Blattenpass nach Nenzlingen, wo man uns in der Linde zum Mittagessen erwartet. Später gehts weiter via Glögglifels nach Pfeffingen. Wer noch möchte, wandert weiter bis Schürhof (+ ½ Std.) oder sogar bis Ettingen (+ 1 Std.), oder aber er kehrt mit dem ÖV nach Hause zurück.

**Wanderzeit:** 3¼ Std. (11,5 km, 410 m auf- und 350 m abwärts)
**Ausrüstung:** Wanderschuhe und -stöcke sowie dem Wetter entsprechende Kleidung.

**Besammlung:** 10 Uhr Station Ettingen
**Rückkehr:** zirka 16.30 Uhr
**Kosten:** Beitrag Fr. 6.–/Essen ca. Fr. 20.–/Fahrt im U-Abo-Bereich
***Versicherung ist Sache der Teilnehmer.***

**Anmeldung bis Samstag, 11. Januar, bei Meurys, Tel. 061 721 40 97**

www.ettingen.ch

## Veranstaltungskalender 2014

| Datum | Anlass/Wer | Ort |
|---|---|---|
| 8. Januar<br>18–20.30 Uhr | Blutspendeaktion<br>Blutspendeverein Ettingen | Schulanlage<br>Hintere Matten |
| 9. Januar<br>14–17 Uhr | Seniorennachmittag<br>Frauenverein Ettingen | Kath. Pfarreiheim |
| 16. Januar<br>12 Uhr | Mittagstisch<br>Senioren für Senioren SfS | Blumenrain |
| 23. Januar<br>14–17 Uhr | Seniorennachmittag<br>Frauenverein Ettingen | Kath. Pfarreiheim |
| 26. Januar<br>10 Uhr | Ökumenischer Gottesdienst<br>Reformierte Kirchgemeinde | Kath. Kirche<br>Ettingen |
| 1. Februar<br>19.30 Uhr | Konzert: Russischer Chor «Voskresenije»<br>Reformierte Kirchgemeinde | Ref. Kirche Oberwil |
| 2. Februar<br>10 Uhr | Gottesdienst mit russischem Chor<br>«Voskresenije», Ref. Kirchgemeinde | Ref. Kirche Oberwil |
| 6. Februar<br>14–17 Uhr | Seniorennachmittag<br>Frauenverein Ettingen | Kath. Pfarreiheim |
| 8. Februar<br>18 Uhr | Gottesdienst mit Beteiligung Chor<br>Kirchenchor Ettingen | Kath. Kirche Ettingen |
| 9. Februar<br>11 Uhr | Gottesdienst für Klein und Gross mit Taufe<br>Reformierte Kirchgemeinde | Rekizet |

*Die Verantwortung für die Richtigkeit der publizierten Daten liegt bei den Vereinen bzw. Veranstaltern.*

# Dies und Das

## Richtlinien für private Veröffentlichungen unter dieser Rubrik

Private Veranstalter (keine Firmen!) können im Birsigtal-Bote unter der Rubrik «Dies und Das» unter folgenden Bedingungen zu Lasten der Gemeinde auf Veranstaltungen / Anlässe / Kurse hinweisen:
- die Veranstaltung / der Anlass / Kurs hat keinen (rein) kommerziellen Charakter und ist öffentlich
- die Veranstaltung / der Anlass / Kurs findet in Ettingen statt bzw. findet in Ettingen (Gemeindebann) ihren Anfang
- der Veranstalter verfügt über eine Adresse in Ettingen
- pro Veranstaltung / Anlass / Kurs nur eine Publikation (Wiederholungen gehen zu Lasten des Veranstalters)
- jährlich max. 6 Publikationen für 6 unterschiedliche Veranstaltungen / Anlässe / Kurse pro Veranstalter
- pro Publikation max. 500 Zeichen, ohne Leerzeichen (Mehrumfang geht zu Lasten des Veranstalters).

*Weitere Artikel finden Sie auf den Seiten LEIMENTAL und KIRCHE*

# Kreative Kinderbetreuung in familiärem Rahmen

In der neu eröffneten *Spielgruppe Colibri* in Ettingen können sich Kinder im Alter von etwa drei bis fünf Jahren frei entfalten und zu eigenständigen Persönlichkeiten heranwachsen. Der BiBo hat sich mit der Spielgruppenleiterin *Fiorenza Bieri* unterhalten.

**BiBo: Wer oder was ist Colibri – und wie sind Sie auf diesen Namen gekommen?**
*Fiorenza Bieri: Colibri ist ein gemeinnütziger Trägerverein, der die individuelle Kinderbetreuung und Kinderförderung anbietet und unterstützt. Auf den Namen Colibri sind wir gekommen, da der Colibri ein kleiner Vogel ist, welcher sogar rückwärts und seitwärts fliegen kann. Die sehr gesunde Nahrung macht den kraftraubenden Flugstil erst möglich. Zudem gilt er als sehr kreativ, und bezogen auf seine Körpergrösse gehört er zu den wohl schnellsten Vögeln der Welt. In diesem Sinne werden bei uns die Kinder im Einklang mit den eigenen Bedürfnissen aktiv gefördert und lernen auf spielerische Art, sich gesund zu ernähren.*

**Seit wann gibt es diese Institution?**
*Der Verein wurde am 8. Dezember 2012 gegründet.*

**Auf welchen Grundwerten basiert das Ganze?**
*Die Kinder stehen im Mittelpunkt. Wir schaffen Spielsituationen, in denen die Kinder ihre Begabungen aktiv weiterentwickeln. Mit dem Säen, Pflanzen, Ernten oder dem frischen Zubereiten des Essens lernen sie zudem, sich in Eigenregie gesund zu ernähren.*

**In euren Räumlichkeiten sieht es aus wie in einem Wald. Weshalb?**
*Falls das Wetter einmal schlecht sein sollte, müssen wir auf die Natur nicht verzichten. Der Wald gibt Ruhe und Kraft. Er ist auch eine Inspirationsquelle.*

**Was wird bei Colibri alles gelernt, gebastelt oder gestaltet?**
*Drinnen oder draussen haben die Kinder die Möglichkeit zu werken, zu spielen, zu singen, Geschichten zu erzählen oder zu erfinden. Wir tanzen oder spielen Theater. Die Kinder lernen den respektvollen Umgang mit den Tieren und der Umwelt. Während allen Aktivitäten werden die Kinder in der deutschen Sprache gefördert.*

**Was wollen Sie den Mädchen und Buben vermitteln?**
*Wir vermitteln den Kindern, dass sie alle wunderbar und perfekt sind, wie sie sind. Jedes Kind ist wertvoll, wichtig und etwas Besonderes.*

**Wie gehen Sie mit Kindern um, die ein eher «gemächliches Lerntempo» haben?**
*Jeder Mensch ist anders und hat sein eigenes Tempo. Wir haben die Erfahrung gemacht, dass Kinder mit einem «gemächlichen Lerntempo» sehr detailliert die Lernprozesse wahrnehmen, diese aber mit der richtigen Wertschätzung selbstsicherer und dynamischer werden.*

**Es gibt in solchen Gruppen sicher stärkere und schwächere Kinder – wie lösen Sie die Konflikte unter diesen Kindern?**
*Es gibt keine schwächeren Kinder. Jedes Kind ist stark in dem, was es ist. Es gibt aber ängstliche oder unsichere Kinder, die beispielsweise etwas sehr Negatives erlebt haben.* ***Hierzu zwei Beispiele:*** *Ein Mädchen weinte nach einer gewissen Zeit und konnte nicht mehr gestoppt werden. Für Aussenstehende völlig grundlos. Dabei gab es einen ganz klaren Grund, wieso sie weinte, denn sie wollte einmal im Mittelpunkt stehen und die Führung für das Theaterspiel übernehmen. Dies wurde ihr bis anhin immer verwehrt. Nun durfte sie die Führung übernehmen und konnte ihre ersten Erfolge feiern. Seitdem weint sie nicht mehr und ist glücklich. Ein anderes Beispiel war ein Kind, welches sehr unsicher war und an beiden Händen zitterte. Hier besann sich das Kind auf seine grösste Stärke: das Zeichnen und Malen –* ***ohne Vorlage.*** *Das Kind hatte bis anhin ausschliesslich mit Vorlagen gearbeitet, es wurde aber unsicher, als seine eigentliche Stärke – das freie Zeichnen und Malen – nicht gefördert werden konnte. Auch hier zeigte sich, dass das Kind nur entmutigt war und gezielt gefördert werden wollte.*

**Wie finanzieren Sie sich?**
*Wir finanzieren uns über die Elternbeiträge. Ein Teil der anfallenden Kosten werden vom Verein übernommen. Zudem werden wir beispielsweise, was Dienstleistungen (Buchhaltung, Treuhand) und Mobilität betrifft von Partnern unterstützt. Gönnerbeiträge, Spenden und Partnerschaften ermöglichen uns, noch mehr Kinder zu betreuen.*

**Wie hoch ist der Jahresbeitrag?**
*Wir haben familienfreundliche Preise. Da jedes Kind eigene Bedürfnisse hat, beraten wir sehr gerne Eltern, Arbeitgeber und Gemeinden. Die Eltern werden von uns dabei unterstützt, Familie und Beruf in Einklang zu bringen. Entsprechend bieten wir verschiedene individuelle abgestimmte Abonnemente an – auch ganzjährig.*

**Kann man sich jetzt noch anmelden?**
*Es hat noch freie Betreuungsplätze. Gerne berate ich Interessierte aus nah und fern telefonisch unter meiner Telefonnummer 061 821 64 63. Informationen können auch über die Webseite www.colibri-girls-and-boys.ch abgefragt werden. Ich freue mich auf jeden Kontakt.*

Text, Fotos und Interview: Lukas Müller

**BiBo-online: redaktion@bibo.ch**

reinhardt
www.reinhardt.ch

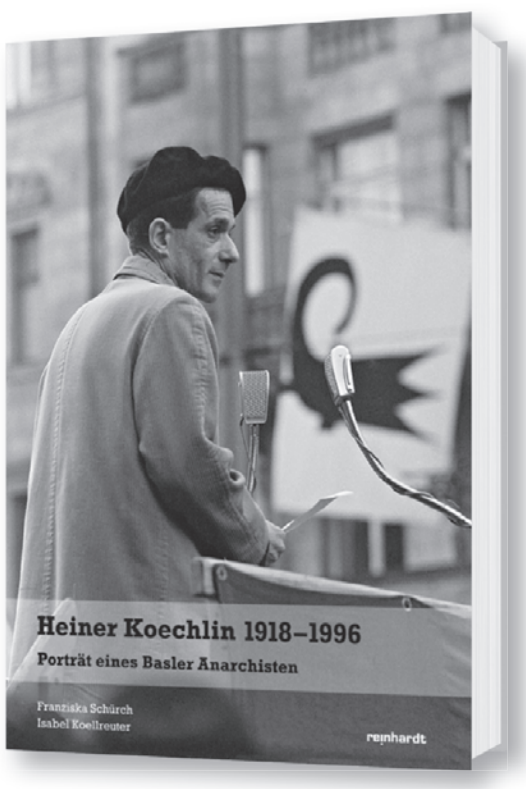


**Heiner Koechlin 1918–1996**
**Porträt eines Basler Anarchisten**

Das Antiquariat Koechlin am Basler Spalenberg kennt fast jeder, nur wenige jedoch kennen dessen Gründer Heiner Koechlin und seine Geschichte. Als Herausgeber und Autor von Zeitschriften und Büchern war er ein scharfsinniger Analyst seiner Zeit und des zeitgenössischen politischen Geschehens. Als politischer Denker war er ein visionärer Chronist und Kämpfer für soziale Gerechtigkeit und Gleichheit. Konsequent und unbequem sind sein unideologischer kritischer Zugang zum Jahrhundert der grossen Ideologien und sein Ringen um Positionen, die in seinem oft zeitlos aktuellen publizistischen Schaffen zutage treten. Auf der Basis seiner Lebenserinnerungen erzählen die beiden Autorinnen Koechlins Geschichte und ermöglichen damit einen neuen Blick auf Basel im 20. Jahrhundert. Begleitet wird die Biografie von einer Neuedition von Essays, Artikeln und literarischen Texten Heiner Koechlins.

Franziska Schürch, Isabel Koellreuter
**Heiner Koechlin 1918–1996**
*Porträt eines Basler Anarchisten*
580 Seiten, zwei Bände im Schuber, Hardcover
CHF 48.–
ISBN 978-3-7245-1876-1

**Erhältlich im Buchhandel oder unter www.reinhardt.ch**

# Veranstaltungen

## Programm 2014

**Schloss-Chäller**
AESCH BL

Freitag, 24. Januar 2014, 20 Uhr
**Rebecca & The Sophistocats**
*A tribute to Ella & Louis* CHF 25

Freitag, 21. Februar 2014, 20 Uhr
**David Bröckelmann**
*Ausser Plan* CHF 28

Freitag, 21. März 2014, 20 Uhr
**touche ma bouche**
*Die Wahl* CHF 25

Sonntag, 6. April 2014, 11 Uhr
**Patric Marino**
*Lesung: nonnos Radio* frei

Freitag, 23. Mai 2014, 20 Uhr
**Impronauten**
*Improvisationstheater* CHF 22

**Vorverkauf:**
- Papeterie Gutknecht, Aesch, 061 751 44 88
- www.schloss-chäller.ch

Schloss-Chäller
Hauptstrasse 23

---

Günstig einkaufen an jedem
1. Mittwoch des Monats:
**Mittwoch, 8. Januar 2014**
**10% Rabatt**
auf das ganze Sortiment
(ausgenommen Kehrichtmarken)
Rabatte nicht kumulierbar

**DORF d DROGERIE EICHENBERGER**
Bahnhofstrasse 5 · CH - 4106 Therwil
T 061 721 26 20 · F 061 721 40 15
www.drogerie-eichenberger.ch
info@drogerie-eichenberger.ch
924032

---

**Inserate sind GOLDwert**

---

**Liebe Partnersuchende**

Darf ich Sie darüber informieren, wie Sie auf seriösem, diskretem Weg und mit einem kleinen Kostenbeitrag die/den richtige/n Partner/in finden?

Überzeugen Sie sich selbst unter «Gemeinsam durchs Leben»
Telefon 079 913 73 30
www.gemeinsam-durchs-leben.ch

---

**Der erfolgreiche Weg zu besseren Noten:**
**Einzelnachhilfe** – zu Hause –
**für Schüler, Lehrlinge, Erwachsene**
durch erfahrene Nachhilfelehrer in allen Fächern.
Für alle Jahrgangsstufen.
**Telefon 061 261 70 20**
**www.abacus-nachhilfe.ch**
ABACUS Nachhilfeinstitute
K484560

---

**U. Baumann AG**
**Haushaltapparate + Küchen-Paradies**

Kompletter Küchenumbau zu
konkurrenzfähigen, sensationellen Preisen.
Wir organisieren alle Handwerker.
Einkauf dank günstigem Eurokurs über 30 Jahre Erfahrung

Grosse Küchen- und Apparateausstellung
Öffnungszeiten: Mo–Fr, 9.00–12.00 Uhr/14.00–18.15 Uhr
Sa, 9.00–12.00 Uhr oder nach Vereinbarung.

U. Baumann AG
Mühlemattstrasse 25 und 28 4104 Oberwil
Tel. 061 405 11 66 Fax 061 405 11 77
www.baumannoberwil.ch
927134

---

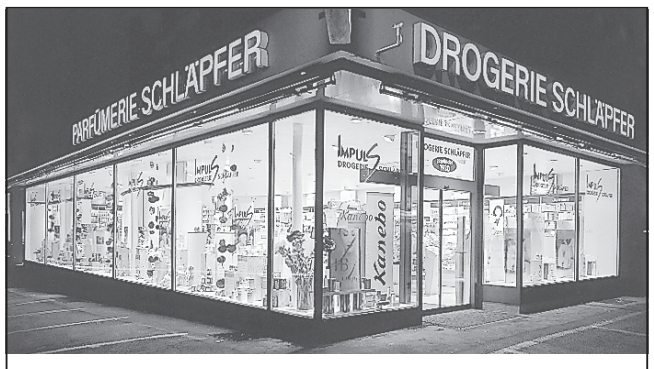


**Ihre Glückstage**
**Jeder Kunde erhält am**
**Dienstag, 7.1. und Mittwoch, 8.1.**
**10% Rabatt**
**ausgenommen Abfallvignetten**
**Rabatte nicht kumulierbar**

**IMPULS DROGERIE SCHLÄPFER**
Hauptstrasse 39
4104 Oberwil
Tel. 061 401 34 50
924138

---

**Kaufe** 926764
Kleinigkeiten für den Flohmarkt.
Porzellan, Bilder, Antikes, Nippsachen, Musikinstrumente, Fotoapparate, Modeschmuck, Uhren u.a.
**Tel. 061 701 86 41**

---

**Winterschnitt!**
**Viva Gartenbau**
**061 302 99 02**
Severin Brenneisen, Heinz Gutjahr
www.viva-gartenbau.ch
922743

---

Was empfehlen Leimentaler Ärzte ihren Patienten? – Einmal wöchentlich den **BiBo**.

---

**Leben heisst atmen.**
**Besten Dank für Ihre Spende.**
**Spendenkonto 40-1120-0,**
**IBAN CH90 0900 0000 4000 1120 0**

LUNGENLIGA BEIDER BASEL
Leben heisst atmen

Diese Publikation wurde durch diese Zeitung ermöglicht.

---

---

**Bogie**
MEN'S FASHION
**SALE**
Topmarken zu Toppreisen
bis zu **50%** Preisreduktion
Hauptstrasse 41 | CH–4144 Arlesheim | Tel. +41 61 702 11 19 | www.bogie.ch
923823

---

Der **BiBo** im Internet:
www.**bibo**.ch

---

**SCHEMELI BÜHNE REINACH**
30 JAHRE SCHEMELI *präsentiert*
Schweizer Erstaufführung
**DIE SELTSAME GRÄFIN**
KRIMINALSTÜCK NACH EDGAR WALLACE
von Dirk Zellmer | Regie: Daniel Kaiser
Aufführungsrechte: Plausus Theaterverlag 53111 Bonn Deutschland

**Datum:** 24./25./26. Januar und 31. Januar/1. Februar 2014
**Ort:** Weiermatthalle Reinach BL
**Vorverkauf:** ab 4. Januar 2014 Hotel Rynach
(Mo-Fr 10-12 + 17-20 Uhr) 061 7121122
**ab 5. Januar auch unter** www.schemeli.ch
www.schemeli.ch
Wir sind Mitglied im Zentralverband Schweizer Volkstheater ZSV

---

**Kährs Preisleiter für Landhausdielen Made 100% in Schweden**

mit Microfase gebürstet und Woodloc®-Verriegelung
kaum Splintholzanteile (Ausnahme Garmisch No. 126.7)
Ausnahme
Linnea Eiche Village + Collony
(0,5 mm Nutzschicht)

**AKTION bis 28. Febr. 2014**
oder so lange Vorrat

**Eiche natur**

sFr. 92.50 ~~sFr. 115.90~~ inkl.MwSt.
**Eiche Burgundy**
· No.54 (Swiss Edition)
· Selection Country
· Naturöl
· Woodloc® 5S
· 2100 x 187 x 15 mm
· Paketinhalt: 2,36 m²
· Palettengrösse: 106,20 m²

sFr. 43.00 ~~sFr. 53.90~~ inkl.MwSt.
**Eiche Village**
· No.190 (Swiss Edition)
· Selection Country+
· Naturöl
· Woodloc®
· 1810 x 150 x 7 mm
· Paketinhalt: 3,26 m²
· Palettengrösse: 130,40 m²

**Eiche weiss**

sFr. 96.00 ~~sFr. 119.90~~ inkl.MwSt.
**Eiche Estoril**
· No.125.5 (Swiss Edition)
· Selection Country
· Naturöl
· Woodloc® 5S
· 2100 x 187 x 15 mm
· Paketinhalt: 2,36 m²
· Palettengrösse: 106,20 m²

sFr. 48.00 ~~sFr. 59.90~~ inkl.MwSt.
**Eiche Colony**
· No.191 (Swiss Edition)
· Selection Country+
· Naturöl
· Woodloc®
· 1810 x 150 x 7 mm
· Paketinhalt: 3,26 m²
· Palettengrösse: 130,40 m²

**www.dieRaumausstatter.ch**
Mühlemattstr. 27, 4104 Oberwil

Tram 10 / Bus 61 + 64 (Hüslimatt)
Parkplätze vor dem Haus

Öffnungszeiten:
Mo - Fr : 9-12 Uhr / 13-18.30 Uhr
Samstag: 9-16 Uhr
(Lift vorhanden)

**Bettenhaus Bella Luna AG**
Telefon 061 692 10 10
www.bettenhaus-bellaluna.ch

**TEPPICHHAUS SULTAN AG**
Telefon 061 692 40 45
www.sultan-ag.ch

**MÖSSINGER AG**
PARKETT
BODENBELÄGE
VORHÄNGE
Telefon 061 681 38 38
www.moessinger-ag.ch

---

**Farb**inserate sind eine gute Investition