BirsigtalBote

AMTLICHER ANZEIGER FÜR DAS BIRSIGTAL

GZA 2012 BASEL | BIBO NR. 16 | 74. JAHRGANG | 19. APRIL 2018

Bottmingen
Ticketverkauf Theater Basel 2
Geburtstagsfeier für 80-Jährige . 2
Abfallsäcke richtig entsorgen..... 2

Oberwil
Öffnungszeiten 1. Mai 6
Budget 2019 6
Die Geschichte des Maibaums 6

Therwil
Heckenrückschnitt..... 20
Personelles..... 20
Computer Café 60plus..... 20

Ettingen
Entwicklung «Areal Werkhof» ... 24
GGA Ettingen 24
Wassersparende Armaturen..... 24

Leimental
Eröffnung «Kulturraum Ettingen».. 15
Einladung Frauengipfeltreffen... 16
Wettbewerb Raiffeisenbank Birsig... 16

Regio
muba 2018 12
Schweizer Grillchampion 2018?... 12

Sport
Tennis-Schnupperkurse für Kinder . 11
Oster-Trainingslager in Mallorca. 11

Kirchen
Innensanierung der Kirche 18
Dringend gesucht!..... 19

Informationen werden auf Papier gelesen

Die WEMF AG für Werbemedienforschung erhebt in der Schweiz immer wieder Zahlen zur Mediennutzung. Und in diesen Tagen wurde bekannt, dass zwei Drittel der Zeitungsleser in der Schweiz ihre Zeitung in Papierform und ein Drittel via Webangebot lesen.

Die Schweiz war und ist ein Zeitungsland – und wird es hoffentlich auch bleiben. Kaum ein Land, das über so viele Medien respektive Publikationen verfügt. Und eine bunte Zeitungslandschaft, in Form von nationalen, regionalen und vor allem lokalen Titeln, ist auch Sinnbild für die Vielfältigkeit unseres Landes.

Dass sich die Medienlandschaft und das Leseverhalten stark verändert haben, ist eine Tatsache. Es nützt nichts, den «guten, alten Zeitungsjahren» nachzutrauern (wie es der Chronist oft tut), denn die Digitalisierung hat gerade die Medienbranche sehr verändert. Dass die bezahlte Tageszeitung seit Jahren stets an Lesern, vor allem aber Abonnenten verliert, ist eine Tatsache, die sich – leider – nicht stoppen lässt. Schön, dass einige Regionalzeitungen gegenüber der letzten Erhebung vor sechs Jahren in geringem Mass an Leserinnen und Lesern gewinnen konnten (allerdings sind da keine Titel aus der Nordwestschweiz zu finden). Aber zusammenfassend darf man konstatieren, dass in der Schweiz Frau und Mann weiterhin häufiger die Papierzeitung lesen als dass sie im Internet surfen. Einzig der Boulevard und die «Bilanz» haben mehr Nutzer online als auf Papier.

Eine Schweiz ohne Lokalzeitungen ist undenkbar. Foto: Küng

Seit Jahren kann man den BiBo auch online lesen. Das wissen jene zu schätzen, welche nicht im Verteilergebiet leben, jedoch am Birsig- und Leimental hängen. Aber das Gefühl, eine gutgemachte, informative und lesenswerte Lokalzeitung in Händen zu halten, ist weiterhin einzigartig und ist für mich Argument genug, weiterhin an die Zukunft der Papierzeitungen zu glauben. Vielleicht bin ich da emotional-nostalgisch (ich erlebte als Knirps noch, dass es drei Ausgaben – die Morgen-, Mittag- und Abendausgabe – der einstigen National-Zeitung gab) oder naiv, aber abschliessend lässt sich sagen: Die Schweiz (und noch mehr das BiBo-Land) hängt am Papier, wenn es um Informationen, die Wissen vermitteln, geht.

Es ist mir ein Anliegen, im Namen der Redaktion und des Reinhardt Verlages allen Leserinnen und Lesern sowie den Inserenten für ihre Loyalität und Treue herzlichst zu danken. *Georges Küng*

laubi innovent
Heizung ■ Lüftung ■ Klima ■ Kälte
Sanitär ■ Unterhalt ■ Reparaturen
Laubi Innovent AG, Oberwilerstr. 17
4102 Binningen, Tel. 061 426 96 60
info@laubi-innovent.ch
1272717

ITAMCAR AG
www.itamcar.ch 061 401 10 30
IHR PARTNER SEIT 1980
OBERWIL

Betten-Haus Bettina
Alles für Ihren guten Schlaf.
Betten-Haus Bettina AG
Wilmattstrasse 41, 4106 Therwil
Telefon 061 401 39 90
www.bettenhaus-bettina.ch

HYUNDAI NEW THINKING. NEW POSSIBILITIES.
Ihr Hyundai-Partner.
garageruf
Garage Ruf AG
Ringstrasse 23
4106 Therwil
Tel. 061 425 97 00

Videoüberwachung
Sehen was im und ums Haus läuft!
Wir beraten Sie gerne.
kolb AG
Ettingen / Tel. 061 726 80 80
www.kolb-ag.ch

www.rssm.ch
Rudolf Steiner Schule Münchenstein
Immer eine gute Wahl
1276662

R. Tanner
Maler/Tapezierer/Reinigungen
günstig, sauber und zuverlässig
Unverbindliche Offerte anfordern unter 079 781 30 50.
1274053

Brauchen Sie einen sauberen
MALER
der da ist, wenn man ihn braucht?
Verlangen Sie unverbindlich eine Offerte:
S. Guyon, Natel 079 752 66 15

Heinz Trösch AG
gebrauchtwagen - transporte - entsorgung
Wir kaufen oder entsorgen Ihr Auto
zu fairen Preisen 079 422 57 57
www.heinztroeschag.ch
K31_1274398

FLEXO
Innovative Handlauf-Systeme
Sichere Handläufe
Bruggmattweg 11 ☎ 061 973 25 38
4452 Itingen www.basel.flexo-handlauf.ch

Koteletts vom Freilandsäuli
Polentaschnitte dazu offeriert
Jenzer
Natura-Qualität
Arlesheim · Reinach · Muttenz · Partyservice
www.goldwurst.ch
1296661

Der erfolgreiche Weg zu besseren Noten:
Einzelnachhilfe – zu Hause –
für Schüler, Lehrlinge, Erwachsene
durch erfahrene Nachhilfelehrer in allen Fächern.
Für alle Jahrgangsstufen.
Telefon 061 261 70 20
www.abacus-nachhilfe.ch
ABACUS NACHHILFEINSTITUT
K484560

Entdeckungstour von Ost- nach Westflorida:
Erfüllen Sie sich Ihren Kindheitstraum und besuchen Sie die Welthauptstadt der Freizeitparks – Adrenalinschub garantiert! Abgerundet wird Ihre Reise durch den Besuch an Amerikas schönsten Stränden und durch zahlreiche kulturelle Highlights.
FerienInsel.
Direkt bei der Tramhaltestelle Oberwil
Tel. 061 406 91 00/oberwil@ferien-insel.ch
Öffnungszeiten:
Mo bis Fr 9.00–18.30 Uhr durchgehend
Sa 9.00–13.00 Uhr durchgehend
1296111

FUNNY DIVING
TAUCHSCHULE
Ausbildung in D/E/F/I
Ab 8 Jahren
Kinder-/Jugendtauchen
Verkauf von Schwimm- und Tauchutensilien
SHOP-ZEITEN: Mo–Do 15–20 Uhr, Samstag 9–16 Uhr
FUNNY DIVING GmbH
Bahnhofstrasse 4
CH-4142 Münchenstein
Telefon +41 61 723 88 82*
info@funnydiving.ch
www.funnydiving.ch
SSI SCUBA SCHOOLS INTERNATIONAL

STOREN FUST AG
www.storenfust.ch 061 716 98 98
Ausstellung
Beschattungen
Rollladen
Lamellenstoren
Fensterläden
Insektenschutz
Reparaturservice
Seewenweg 3 Kägen 4153 Reinach
1275379

näf Textilreinigung
Alle Filialen
Auf alle Artikel
20%
Gültig auch auf Hemdenabos
1293256

Metallbau & Schlosserei
W. LAUPER AG
www.w-lauper.ch · Lohweg 17 · 4107 Ettingen · 061 721 78 11
1272779

FÜR USA-REISEN
Mühlematt Shopping
Oberwil
Tel. 061 401 5 401
MEDIA REISEN
KnowHow inklusive
www.mediareisen.ch
1273101

Immobilien verkaufen ist unsere Kernkompetenz

Daniel Merz
Immobilienbewirtschafter FA
Tel. 061 338 35 51

Nicole Stebler
Immobilienvermarkterin
Tel. 061 338 35 77

Andreas Sigl
Immobilienbewerter FA
Tel. 061 338 35 69

Sabrina Hottinger
Immobilienvermarkterin FA
Tel. 061 338 35 71

Unsere Dienstleistungen
- Fundiert ausgebildete Mitarbeiter
- Über 25 Jahre Markterfahrung
- Honorar nur bei Erfolg
- Keine Nebenkosten
- Flexible Vertragsdauer
- Breites Netzwerk
- Kostenlose Liegenschaftsbewertung

www.b-immo.ch
Für eine persönliche Beratung stehen wir Ihnen gerne zur Verfügung.
Ihr Burckhardt Immobilien-Team
burckhardtimmobilien
TRANSPARENZ schafft VERTRAUEN
1266170

GEMEINDEVERWALTUNG

Schulstrasse 1
Telefon 061 426 10 10
Fax 061 426 10 15
E-Mail gemeinde@bottmingen.bl.ch
www.bottmingen.ch

Telefonzeiten

Mo, Di, Mi	*8–12 / 13.30–17 Uhr*
Do	*8–12 / 13.30–18 Uhr*
Fr	*8–12 / 13.30–16 Uhr*

Öffnungszeiten

Mo	*9.30–12 Uhr*
Di	*9.30–12 / 13.30–17 Uhr*
Mi	*9.30–12 Uhr*
Do	*9.30–12/ 13.30–18 Uhr*
Fr	*9.30–12 Uhr*

GEMEINDEPRÄSIDENTIN

Mélanie Krapp-Boeglin
Besprechungstermine nach Voranmeldung, Telefon 061 426 10 51 (Sekretariat)

ALTERSFRAGEN

Ruth Burkhardt
Telefon 061 426 10 33

BESTATTUNGEN

Mila Gisler
Telefon 061 426 10 12

GEMEINDEPOLIZEI

Telefon 061 426 10 13

KINDES- UND ERWACHSENEN-SCHUTZBEHÖRDE (KESB) LEIMENTAL

Telefon 061 599 85 20

WERKHOF

Therwilerstrasse 15
werktags 11–12 Uhr
Telefon 061 426 10 77

SPITEX

Spitex Oberwil plus
Telefon 061 401 14 37

SOZIALE DIENSTE

c/o Gemeindeverwaltung
Telefon 061 426 10 31

RUFTAXI BOTTMINGEN

Telefon 061 421 21 21

STÖRUNGSDIENSTE

Erdgasversorgung
IWB, 0800 400 800

GGA
0800 727 447

Stromversorgung
EBM, 061 415 41 41

Wasserversorgung/Brunnmeister
Heinis AG, Biel-Benken: 061 726 64 22

Umwelt Info

Hauskehricht
Jeweils donnerstags

Abfuhr von Grünabfällen
Freitag, 20./27. April 2018
Bitte ab 7 Uhr bereitstellen

Papier-/Kartonabfuhr
Dienstag, 24. April 2018
Papier/Karton rechtzeitig, d. h. ab 7 Uhr, bereitstellen

BiBo-Kontakt
redaktion@bibo.ch
Telefon 061 264 64 34

GEMEINDEINFORMATIONEN

FREIE WOHNUNG

Bottmingen: An zentraler Lage vermieten wir **per 1.5.2018** oder nach Vereinbarung eine

4-Zi-Maisonette-Wohnung
130 m² im 1. + 2. Obergeschoss.

Die Altbauwohnung verfügt über eine Terrasse und 2 Nasszellen. Bodenbeläge: Parkett, Laminat, Steinzeug.

Fr. 1'950.–, inkl. NK

Auskünfte und Besichtigung:
Gemeinde Bottmingen
Telefon 061 426 10 61

KULTUR

Ticketverkauf …

… fürs Theater Basel: nächsten Mittwoch!

Wir erinnern diejenigen, die sich für Billette fürs Theater Basel interessieren, dass der Verkauf der Tickets am Mittwoch, **25. April 2018, von 14–16 Uhr** bei den Einwohnerdiensten der Gemeindeverwaltung Bottmingen im EG stattfindet. Die Eintrittskarten können nur von Bottminger Einwohnerinnen und Einwohnern persönlich (max. 2 Tickets pro Person) bezogen werden. Ein Ausweis (ID-Karte oder Pass) ist zwingend mitzubringen. Zudem müssen die Tickets bar bezahlt werden.

Wir freuen uns über Ihr Interesse. Es gilt: Es het solang, s het …

Gemeindeverwaltung

Geburtstagsfeier…

…der 80-jährigen Einwohnerinnen und Einwohner
Heute Donnerstag, **19. April 2018,** ist es soweit. Um **18 Uhr** trifft man (angemeldete Gäste) sich im Foyer des Burggartenschulhauses zum Apéro und einem anschliessenden Essen. Wir freuen uns auf einen gemütlichen, schönen Abend mit Ihnen.

Gemeinderat

ABFALL

Abfallsäcke – ein gedeckter Tisch für Tiere

Immer wieder finden sich aufgerissene Abfallsäcke in den Quartieren. Ein unschöner Anblick sowie unangenehm für die Anwohnerschaft wie auch den Kehrichtentsorger. Verursacher sind in erster Linie Krähen, aber auch Elstern, Füchse, Katzen etc. bedienen sich an Leckereien, die sie in den Abfallsäcken finden. Damit die Tiere an die Abfälle herankommen, werden die Säcke aufgerissen und schon ist es passiert.

Was können Sie tun?

- Abfälle dürfen gemäss Abfallreglement frühestens am Abend vor der Abfuhr bereitgestellt werden. Noch besser wäre es, die Säcke erst am Morgen des Abfuhrtages (bis spätestens 7.00 Uhr) bereitzustellen.
- Nutzen Sie die Haus-zu-Haus-Abfuhr für Grün- und Küchenabfälle. Rüstabfälle und Speisereste (Fleisch, Teigwaren, Saucenreste, Käse, Rahm, Desserts etc.) werden bei dieser Abfuhr in einem genormten Rollcontainer bereitgestellt und vor dem Haus abgeholt. Weitere Informationen hierzu finden Sie auf unserer Website (www.bottmingen.ch → Privatpersonen Abfall Abfälle Grüngut; Gartenabfälle, Küchenabfälle) oder Frau M. Anetzeder, Ressortleiterin Natur und Umwelt, hilft Ihnen gerne weiter (Tel. 061 426 10 62, E-Mail melanie.anetzeder@bottmingen.bl.ch).
- Einfamilienhäuser: Stellen Sie Ihren Kehrichtsack (wie bis anhin versehen mit der entsprechenden Gebührenmarke) in einem kleinen Container, Korb oder ähnlichem Behältnis für die Abfuhr bereit. Bitte beschriften Sie das Behältnis so, dass für den Entsorger klar ist, dass es sich um Kehricht handelt. Sehen Sie davon ab, Ihren Kehrichtsack zum Beispiel mit einer Wolldecke abzudecken. Der Entsorger kann in solchen Fällen nicht erahnen, dass sich ein Kehrichtsack darunter befindet.
- Mehrfamilienhäuser: Fragen Sie Ihre Liegenschaftsverwaltung oder Ihren Hauswart, ob es nicht möglich wäre, einen 770-/800-Liter-Container anzuschaffen, in dem die Abfallsäcke (wie bis anhin versehen mit der entsprechenden Gebührenmarke) deponiert werden können. Auch hier den Container bitte so beschriften, dass für den Entsorger klar ist, dass es sich um Kehricht handelt.

Besten Dank für Ihre Aufmerksamkeit.

Gemeindeverwaltung

ZIVILSTANDSNACHRICHTEN

Todesfälle

Perucchi-Mahnig Pia Louise, † 30. März 2018, * 8. August 1933, von Stabio TI. Wohnhaft gewesen an der Baslerstrasse 30, Bottmingen. Wurde im engsten Familienkreis bestattet.

Prisender-Kubicza Sybila Mariana Felicitas, † 10. April 2018, * 28. März 1933, von Bottmingen BL. Wohnhaft gewesen an der Zehntenfreistrasse 41, Bottmingen. Die Beisetzung findet in Wien im engsten Familienkreis statt.

Gemeindeverwaltung

BAUGESUCH

NR. 0626/2018

Lüthi Michael, Wartenbergstrasse 5, 4103 Bottmingen
Umbau Einfamilienhaus / Fassadenänderung / Kamin für Cheminée-Ofen, Parz. 3213, Bierastrasse 22, Bottmingen

Die Pläne können bei der Gemeindeverwaltung, Abteilung Raumplanung, Bau und Umwelt, Schulstrasse 1, während der Schalteröffnungszeiten eingesehen werden. Einsprachen sind bis ***30. April 2018*** *schriftlich und begründet in* ***vier Exemplaren an das kantonale Bauinspektorat, Rheinstrasse 29, 4410 Liestal,*** *zu richten.*

Gemeindeverwaltung

VEREINE

BURGGARTENKELLER

Dominik Muheim mit «Plötzlich zmitzt drin» im Burggartenkeller

Foto: zVg

Der zweifache Schweizermeister im Poetry Slam, der Baselbieter Dominik Muheim, erzählt in seinem ersten abendfüllenden Programm Mundart-Geschichten aus dem Alltag eines jungen Erwachsenen. Über späte Akne, frühe Geheimratsecken und den Wunsch nach einem richtigen Bartwuchs. Plötzlich Zweiundzwanzig – plötzlich erwachsen – plötzlich zmitzt drin. Mit seiner ganz eigenen Sicht auf die verrückte Welt entführt uns Dominik Muheim in ein herrliches Kopfkino. Mal ruhig und poetisch, mal wild und absurd.

VERANSTALTUNGSKALENDER

19. April

Probestunde Italienisch Anfänger
18–19.30 Uhr, Kurslokal Schlossgasse 10. Ein Kurs für «nicht-mehr-ganz-Anfänger», kostenfrei schnuppern
Erwachsenenbildung und Freizeitgestaltung (KEF)

Jubiläumsfeier 80-Jährige
18–ca. 22 Uhr, Foyer Aula Burggartenschulhaus, nur für geladene Gäste nach Anmeldung
Gemeinde

22. April

Sonntagsbrunch im BWH
Beschäftigungs- und Wohnheim, Löchlimattweg 6
BWH am Birsig

23. April

Generalversammlung Märtgruppe
Gemeindestube, Therwilerstrasse 16
Märtgruppe

26. April

Mittagstisch für Seniorinnen und Senioren
12 Uhr, Gemeindestube, Therwilerstrasse 16, Anmeldung erforderlich (Tel. 061 361 98 77)
Senioren für Senioren

26./27. April

Second Hand Börse
Do, 17-21 Uhr, und Fr, 9-14 Uhr, BOZ, Therwilerstrasse 14, vorbeikommen und stöbern und bei einem Glas Prosecco verweilen.
BOZ

28. April

Line Dance Party
Sa, 14-17 Uhr, BrØken House, Neumattstrasse 17, Line Dance mit den Bayport Stompers, Barbetrieb, Kuchen und Snacks. Anmeldung Tel. 078 617 65 20, Fr. 10.–
Brøken House

5. Mai

«Plötzlich zmitzt drin»
20–22 Uhr, Poetry Slam mit dem zweifachen Schweizer Meister Dominik Muheim, im Burggartenkeller, Schlossgasse 11
Burggartenkeller-Verein

Wiederkehrendes

«Bottmiger Wuchemärt»
8.30–11.30 Uhr, jeweils dienstags, auf dem Platz hinter der Gemeindestube, Therwilerstrasse 16
Märtgruppe

«Mami's Treff»
9.30–11 Uhr, jeweils freitags, ausgenommen Schulferien/Feiertage, kommen Sie vorbei auf einen Kaffee oder Tee zum gemütlichen Beisammensein, BOZ, Therwilerstrasse 14
BOZ

Detaillierte Beschreibung der Anlässe, Anmeldemodus und Kontaktpersonen der Vereine finden Sie auf unserer Webseite unter
www.bottmingen.ch/Gemeinde/Freizeit und Kultur/Vereine
oder **www.bottmingen.ch/Gemeinde/ Freizeit und Kultur/ Veranstaltungskalender**

Merken Sie sich den **Samstag, 5. Mai, 20 Uhr,** für diesen spannenden Abend im Burggartenkeller vor. Vorverkauf: Weiherschloss Apotheke, Therwilerstrasse 2, 4103 Bottmingen, Tel. 061 421 02 88.

Besuchen Sie uns auch auf www.burggartenkeller.ch

BOTTMINGER ZENTRUM

Second Hand Börse Mode und Accessoires

Donnerstag, 26. April, 17–21 Uhr
Freitag, 27. April, 9–14 Uhr

Grosse Auswahl an Frühlings- und Sommermode, Schuhen, Handtaschen und weiteren Artikeln wie Schmuck und Home-Accessoires für Frauen jeden Alters.

Einfach vorbeikommen und stöbern! Lassen Sie sich an unserer reichhaltigen Bar mit einem Cüpli oder Hugo und schmackhaften Köstlichkeiten verwöhnen.

BOZ BOTTMINGER ZENTRUM
Bottminger Zentrum
Therwilerstrasse 14
4103 Bottmingen
www.bottmingerzentrum.ch
info@bottmingerzentrum.ch
Telefon 061 421 23 71, Di 9–11 Uhr

Internetcafé findet wieder statt

BOZ BOTTMINGER ZENTRUM

Das beliebte Internet-Café für alle Interessierten über 50 Jahre findet erneut im BOZ statt. Am Mittwoch, 25. April, werden Jugendliche von 14-16 Uhr den Anwesenden ihre Fragen zu Smartphone, Tablet, iPhone und iPad erklären. Die Geräte sollten von den Gästen mitgebracht werden. Eine Anmeldung bei der Kursleiterin Eva Küpfer unter Tel. 061 302 59 12 ist erforderlich. Der Preis inklusive Kaffee und Kuchen liegt bei 15 Franken.

Foto: zVg

Mittwoch, 25. April, 14–16 Uhr, BOZ, Therwilerstrasse 14, Bottmingen. www.bottmingerzentrum.ch

SENIOREN FÜR SENIOREN

Senioren für Senioren

Ausflug auf die Marbachegg und Besichtigung Kambly
Zum 3. Mal laden wir die Seniorinnen und Senioren zu einem Ausflug ein. Wir fahren mit dem Car nach Marbach und mit der Gondelbahn auf die Marbachegg (1484 m.ü.M). **Donnerstag, 7. Juni. Die Teilnehmerzahl ist beschränkt,** Berücksichtigung nach Eingang der Anmeldung. Nach der Anmeldung erhalten Sie das Programm mit dem Einzahlungsschein. Die Kosten betragen Fr. 70.– für Mitglieder und Fr. 80.– für Nichtmitglieder, inkl. Carfahrt, Gondelbahn und Mittagessen, exkl. Getränke.

Anmeldung bis am 26. Mai an:
E-Mail: frankenbach@intergga.ch
oder mit nachstehendem Talon an:
Senioren für Senioren Bottmingen, Brigitta Frankenbach, Oberwilerstrasse 46, 4103 Bottmingen

Auf einen gemütlichen, sonnigen Tag mit Ihnen freut sich

Der Vorstand

✂----------
Anmeldung Seniorenausflug vom 7. Juni
Name: _____
Adresse: _____
Anzahl Personen: _____
Mitglied: ja nein

Pfadi St. Benno feiert ihr 85-jähriges Bestehen

Mit dem Einzug der Computerisierung und Digitalisierung hat nicht nur ein Wandel in der Gesellschaft stattgefunden, sondern das Freizeit- und Spielverhalten von Kindern und Jugendlichen hat sich verändert. Aber es gibt Werte, welche über Generationen bleiben.

Uns ist bewusst, dass wir mit der Zeit gehen müssen. Denn sonst geht man mit der Zeit … Aber uns (oder zumindest dem Unterzeichneten) ist es ebenso wichtig, dass Menschen miteinander «face to face» (und weniger mittels Facebook) kommunizieren. Dass persönliche Akustik, Gestik und Mimik ihren Platz vor der virtuellen Welt haben. BiBo hat in seiner letzten Ausgabe im Frontartikel über den Spielnachmittag der Ludothek Oberwil berichtet. Vor einem Monat haben wir ausführlich über die Pfadi Wildenstein geschrieben. Und heute haben wir uns mit einem Leiter der Pfadi St. Benno Binningen/Bottmingen unterhalten.

BiBo: Dürfen wir ein paar Angaben zu Ihrer Person haben?

Rémy Frieden: Mein Name ist Rémy Frieden, aber in der Pfadi heisse ich Phao. Ich bin 20 Jahre alt und leite seit fast fünf Jahren gemeinsam mit meinen Mitleitern die Wolfsstufe der Pfadi St. Benno Binningen/Bottmingen.

Wann fanden Sie Zugang zur Pfadi? Und welche Kindheits- und Jugenderinnerungen haben Sie an Ihre persönliche Pfadizeit von damals?

Ich fand bereits im Alter von fünf Jahren zur Pfadi respektive den Pfadfindern. Seither bin ich ohne Unterbruch dabei. Dementsprechend habe ich auch viele sehr schöne Erinnerungen an meine bisherige Pfadizeit. Sicher eines meiner schönsten Erlebnisse war meine Taufe. Diese ist für viele Pfadfinder ein absoluter Höhepunkt in ihrer Pfadizeit, da man von seinen Leitern einen Namen kriegt, der den Charakter und das Wesen eines jeden möglichst gut beschreibt. Aber auch jedes einzelne Lager und jede einzelne Aktivität sind ein Höhepunkt für sich und ich freue mich jedes mal aufs neue darauf.

Ist Pfadi heute weiterhin «zeitgemäss»? Stehen die Pfadi-Werte nicht in Konkurrenz zur Computerisierung und Digitalisierung?

Ich denke, ja bin überzeugt, dass die Pfadi heute genau so zeitgemäss wie zum Beispiel vor 50 Jahren ist. Ich weiss, dass die Pfadi in gewissen Kreisen ein bisschen ein verstaubtes Image hat. Das Programm der Pfadi wandelt sich aber ständig und beschränkt sich schon lange nicht mehr auf das klassische «in den Wald gehen und ein Feuer machen». Vielmehr ist es so, dass wir stets probieren, ein möglichst vielfältiges und dem Zeitgeist angepasstes Programm zu bieten. So dienen zum Beispiel aktuelle Filme oder Bücher als geschichtliche Vorlagen für unsere Aktivitäten.

Die Pfadi St. Benno Binningen/Bottmingen feiert heuer ihr 85-jähriges Bestehen. Können Sie uns verraten, was für (Jubiläums-)Aktivitäten geplant sind?

Dieses Jahr haben wir uns für ein Abteilungslager im Sommer als Jubiläumsaktivität entschieden. Das bedeutet, dass alle aktiven Wölfe, Pfadis und Pionniers der Abteilung zusammen vom 2. bis am 14. Juli ins Lager nach Sembrancher (Wallis) gehen. Ebenfalls dabei sein können alle ehemaligen Bennos. Wir haben bereits viele Ehemalige über diese Idee informieren können. Da wir aber wissen, dass ganz viele ehemalige Bennos noch in der Region leben, hoffen wir auf diesem Weg, noch mehr Ehemalige zu erreichen. Wenn Du also diesen Artikel liest und Dir denkst, ich muss unbedingt mehr darüber erfahren, melde Dich unter phao@st-benno.ch. Wir würden uns über den Besuch von allen ehemaligen Bennos sehr freuen.

Warum sollten Buben und Mädchen auch im Internet-Zeitalter der Pfadi beitreten?

Gerade weil das heutige Leben so häufig digital stattfindet, bietet die Pfadi einen guten Ausgleich dazu. Einmal in der Woche nach draussen gehen und sich mit Freunden treffen, tut jedem gut. Die Pfadi ist ebenfalls ein guter Ort, um schnell Freunde zu finden, wenn man neu in einen Ort zieht. Alles in allem würde ich sagen, dass die Pfadi auf jeden Fall etwas ist, was man einmal ausprobiert haben sollte.

Es ist mir ein Anliegen, Rémy Frieden für das Interview herzlichst zu danken. Und wir sind sicher, dass viele Bottminger Kinder und Jugendliche, respektive deren Eltern, auf die Pfadi St. Benno «gluschtig» geworden sind und zumindest mal schnuppern werden… und hoffentlich einen Teil ihrer Freizeit «draussen in der Natur, beim natürlichen Erleben und Spielen» verbringen werden.

Text und Interview: Georges Küng

Weitere Informationen: www.st-benno.ch

VEREINE

TV BOTTMINGEN

Dorffest um eine Attraktion reicher – das Holzriesenrad kommt!

Das OK 125 Jahre TV Bottmingen arbeitet mit grossem Einsatz fleissig weiter an der Planung des Dorffests. Es lohnt sich immer mehr, sich den Termin (31.8. bis 2.9.2018) ganz dick in der Agenda vorzumerken: Dank Sponsoren und des erfolgreichen Sponsorenlaufs am Eierlesen (nochmal ein herzliches Dankeschön an die zahlreichen LäuferInnen jeden Alters, und vor allem an deren grosszügige Sponsoren!) wird das Dorffest um eine weitere Attraktion bereichert.

«Wir konnten das tolle Holzriesenrad bestellen. Es wird am Samstag, den 1. September 2018 den ganzen Tag in Betrieb sein. Die Kosten übernimmt das OK und somit dürfen die Kinder das Riesenrad gratis nutzen», berichtet Ernst Bringold, OK-Präsident.

Erwachsene dürfen übrigens auch mitfahren, und zudem dient die Anmietung dieses Holzriesenrads neben der Unterhaltung für Jung und Alt am Dorffest erst noch einem guten Zweck. Ein Holzbau- und Architekturbüro aus Oltingen baute das handbetriebene (!) Riesenrad aus Holz vor zwei Jahren in Zusammenarbeit mit einem Westschweizer Unternehmen. «Freiwillige Spenden von Mitfahrenden gehen an ein Schulprojekt in Bolivien, für welches wir drei Jahre vor Ort gearbeitet haben», sagt Tobias Martin, einer der Mitinhaber und Vermieter.

Also unbedingt ans Dorffest kommen, mitfahren, Spass haben (siehe Foto)! Über die weiteren attraktiven «Rummelplatz» – Aktivitäten am Dorffest werden wir in den kommenden Ausgaben berichten.

Sabine Rossta, TV Bottmingen

Fotos: zVg

TAGESFAMILIEN BOTTMINGEN-BINNINGEN

Verein Tagesfamilien Bottmingen-Binningen

Brunch und shopping

Foto: zVg

Zmorge ässe und Kleider aluege. Am **Freitag, 27. April, von 9.30–11 Uhr.** Im Bottminger Zentrum organisiert vo dä Tagesfamilien Bottmingen-Binningen. Bisch debii? Mir freue uns

Tagesfamilien Bottmingen-Binningen

Therwilerstrasse 14, 4103 Bottmingen

SENIOREN

MITTAGSTISCH FÜR SENIORINNEN UND SENIOREN

Am **Donnerstag, 19. April,** findet der nächste Mittagstisch, wie immer in der Gemeindestube, statt. Wir freuen uns darauf, Ihnen ein feines Menü anzubieten und Sie zu unseren Gästen zählen zu dürfen.

Menü

Gemischter Salat
Ungarisch Gulasch mit
Kartoffelstock und Gemüse
Fruchtschnitte

Das Mittagessen kostet 15 Franken. Die Getränke können zu moderaten Preisen bezogen werden. Bitte melden Sie sich an bis am **Mittwoch, den 25. April, 12 Uhr,** unter Telefon 061 361 98 77 oder per E-Mail an gsangalli@bluewin.ch. Die Gemeindestube öffnet für den Mittagstisch um 12 Uhr.

Der Vorstand

DIES UND DAS

BOTTMIGER WUCHEMÄRT

Märtdaten April/Mai

24. April Wuchemärt mit üblichem wöchentlichen Angebot. **1. Mai** Tag der Arbeit: Kein Märt!

8. Mai Förderstätte «Am Schlosspark» Binningen: Verkauf von Produkten aus eigener Herstellung: bedruckte Karten, Textilien: gewoben, genäht, bedruckt, Lederwaren, usw. Frau Astrid Stohler: handgemachte Geschenke: Beton, Flaschen, Seifen, Gestecke.

15. Mai Oswald-Stand. **22. Mai** Diversicum. Das Märtkaffi ist jeden Dienstag offen. Bei schönem Wetter können Sie wieder draussen sitzen.

Märtgruppe Bottmige

Jeden Dienstag von 8.30 bis 11.30 Uhr im Hof hinter der Gemeindestube, Therwilerstrasse 16, Bottmingen

REKLAME

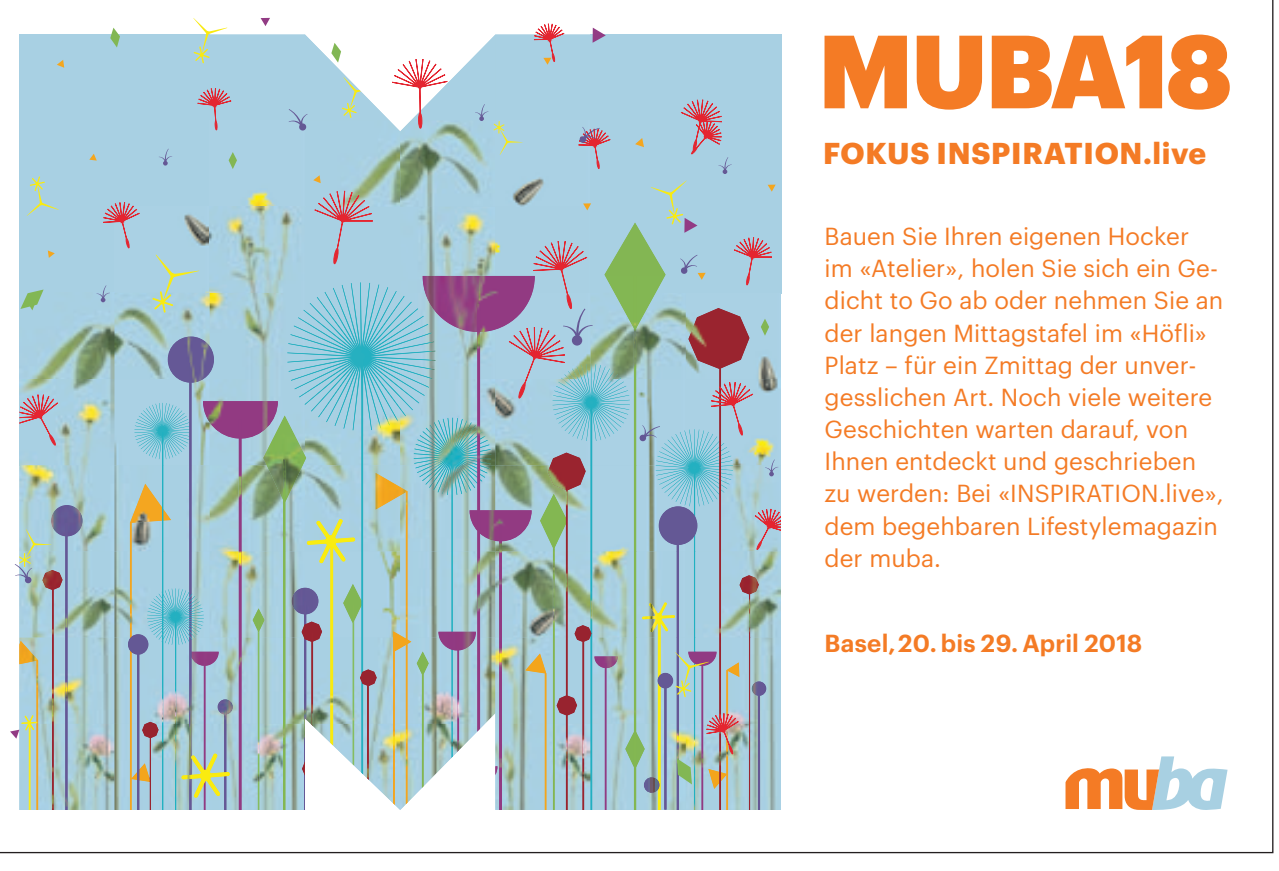

1295839

Ettingen, Nähe Bach und Begegnungszone, wenige Gehminuten von ÖV und Einkaufen nach Übereinkunft grosszügige, sonnige, helle

2-Zi-Dachwohnung, 88 m² mit Lift

Parkettböden, Dachterrasse 17 m², offene Wohnküche, Cheminée, Badewanne und Dusche/WC, Gäste-WC, eigener Waschturm

Fr. 1450.– + NK Fr. 200.–

AEH Platz Fr. 125.–

Auskunft & Besichtigung
Halter & Partner GmbH
Tel. 061 723 92 34
www.halter-partner.ch

1296245

Oberwil, Langegasse 32
An sonniger, ruhiger Lage im Grünen in gepflegter Liegenschaft, vermieten wir nach Vereinbarung, je eine grosszügige

2,5-Zi-Dach-Wohnung, 70 m²
ohne Lift

Mietzins: Fr. 1300.— + NK Fr. 200.—

Auskunft
Tel. 061 416 82 22 / 061 312 62 06

1294719

TherMitte
Wohngenossenschaft

Wir vermieten
eine 3-Zimmerwohnung im 3.OG mit 73m2 mit gehobenem Ausbaustandart für den zweiten Lebensabschnitt

"Wohnen im Alter"

Mietzins CHF 1'762.00 inkl. NK
Einstellhallenplatz kann dazu gemietet werden.

im Herzen von Therwil

Anteilscheinkapital CHF 35'000.00

WOHNSTADT
WOHNSTADT
Bau- und Verwaltungsgenossenschaft
Tel. 061 284 96 66
info@wohnstadt.ch. www.wohnstadt.ch

1296195

Zu vermieten
in **Biel-Benken, Kirchgasse 15a**
3½-Zimmer-Wohnung,
82 m², grosse Terrasse
Fr. 1620.– + Fr. 210.– NK
Atelier/Büroraum,
29 m², im UG mit Tageslicht
Fr. 378.– + Fr. 85.– NK
Auto-Einstellhallenplätze à Fr. 140.–
M. Renz, Tel. 061 721 22 47

Stilvolles Wohnen im Ziegeleihof

1295895

CHF 2'495.- inkl. NK | Oberwil BL

An der Hohestrasse 145, nahe dem Erholungsgebiet, vermieten wir nach Vereinbarung eine moderne 3.5- Zimmerwohnung mit 109m2. Helle Materialien und grosse Fensterflächen garantieren viel Licht und viel Sicht. Eine modere Einbauküche, viele Staumöglickeiten, ein grosser Balkon mit einem zusätzlichen kleinen Aussensitzplatz sowie eine kontrollierte Wohnungslüftung zeichnen diese Wohnung aus.

Weitere Angebote unter: www.immoscout24.ch

NYFAG AG Immobilienverwaltung
Wassergrabenstr. 1, CH-4102 Binningen
Tel. 061 425 90 50, Fax 061 425 90 55
www.nyfag.ch

NYFAG

Zu vermieten in **Aesch**
in 5-Fam.-Haus, BJ 2002, sehr schöne, moderne
3½-Zi-Wohnung, Miete Fr. 1540.–, NK Fr. 200.–, EG
2 Parkplätze (Carport) Fr. 60.–
Gartensitzplatz, Lift, alle Zimmer TV/GGA-Anschluss. WK jederzeit benützbar. – Ruhiges Wohnquartier. 5 Min. von Zentrum. Lerchenstr. 7. Per 1. 8. 2018.
Info: Fr. Oesch, **Tel. 061 705 50 31**

Genossenschaftswohnung im Zentrum von Bottmingen

In der für Senioren, Alter plus 55, konzipierten Überbauung **Talholzstrasse 3-7** vermieten wir nach Vereinbarung eine moderne, rollstuhlgängige **3,5-Zi-Wohnung,** ca. 80m² NWF, Sitzplatz 8m², mit Lift, Mieterkeller 8m².
Dachterrasse und Gemeinschaftsraum zur Mitbenutzung.
Interessiert Sie ein bequemes und schönes Wohnen in der zweiten Lebenshälfte, dann melden Sie sich bei

1294727

Immobilien - Dienste
Max Schaffner GmbH
Efeuweg 3 • CH-4103 Bottmingen • 061 599 02 66 / 076 395 02 66
immo@max-schaffner.ch • www.max-schaffner.ch

JOST TRANSPORT AG

JOST

UMZÜGE • MULDEN

BASEL 061 711 38 38
ZÜRICH 044 910 11 11
www.jost-transport.ch

4-Zimmer-Altbau-Dachwohnung
zu vermieten ab sofort in Binningen. Wir suchen in unser 3-Fam.-Haus ein freundliches, ruhiges Paar / 2 Personen ohne Kinder. Die Wohnung liegt im 2. Stock ohne Lift mit ca. 95 m².
4 Zimmer, moderne Küche, Bad mit WC und Gäste-WC, offene Galerie, kleiner Balkon und Kellerabteil.
Miete Fr. 1800.– exkl. NK Fr. 180.–
Bitte E-Mail an leech@gmx.ch

1296206

Wir vermieten **komplett sanierte**
4½-Zimmer-Dachwohnung
Im Winkel 9, Ettingen
Miete inkl. NK CHF 1990.–
mit Cheminée, geräumigem Wohn-/Essbereich, zwei Nasszellen, Parkettböden und Balkon
Einstellhallenplätze:
Grosswagen: CHF 140.–
Kleinwagen: CHF 90.–

1294495

BÄCHTIGER LIWOBA IMMOBILIEN AG
Tel. 061/378 82 30 www.baelimmo.ch

4½-Zi-Wohnung in Aesch
An hervorragender Wohnlage, 5 Min. von Zentrum.
Miete Fr. 1930.–
2 Parkplätze (Carport) Fr. 60.–,
NK Fr. 220.– in 5-Fam.-Haus, BJ 02,
1. OG, Lift, Veloraum, Keller 8 m².
Alle Zimmer mit TV/GGA-Anschluss.
WK jederzeit benutzbar,
Gartensitzplatz mit Cheminée.
Lerchenstr. 7. Per Ende April 2018.
Auskunft: Fr. Oesch, **Tel. 061 705 50 31**

Neubau in Ettingen, Elblingstr. 3
Erstvermietung ab 1.7.2018
4.5 Zimmer-Wohnung
(CHF 2'370.- + NK CHF 220.-)
1.OG+EG, 95m², grosser Balkon (20m²), Lift, eigene WM/TU, Du/WC+Bad/WC, hohe Schalldämmung, Autoeinstellhalle
Atelier/Arbeitsraum
(ab CHF 250.-)
Auskunft unter Tel. 079 352 06 64

Nach Übereinkunft an der Leymenstrasse 1, Ettingen, zentral gelegene

1294244

4½-Zimmer-Wohnung im 2. OG, 99 m²
mit Lift, Balkon, Kellerabteil, mod. neue Küche, Wohn-/Esszimmer, grosszügiger Gangbereich, mit Windfang und Garderobe, Dachgarten zur gemeinschaftlichen Nutzung mit Pergola und Grillstelle, Tramstation und Einkaufsmöglichkeiten in unmittelbarer Nähe.
Je nach wirtschaftlicher Situation der Mieterpartei sind Mietzinszuschüsse erhältlich.

Nettomiete CHF 1625.–
NK-Akonto CHF 270.– p.Mt.

Nutzung, Möglichkeit zur Miete
AEH-Platz à CHF 130.–.

Auskunft:
Halter & Partner GmbH
Tel. 061 723 92 34
www.halter-partner.ch

vallelunga ag
IMMOBILIEN

Neue Eigentumswohnungen in Duggingen

Besichtigung & persönliche Beratung:
Rufen Sie uns an. Gerne zeigen wir Ihnen verschiedenen Materialisierungsmöglichkeiten, geben Ihnen Auskunft über die Preisspanne und beraten Sie kompetent.

2½-Zimmer Wohnung ab CHF 398'000
3½-Zimmer Wohnung mit 172 m² Gartenfläche ab 675'000

Tel. 061 331 55 77 | beck@vallelunga.ch | www.tiergarte.ch

Zu vermieten in **Therwil** per 1. Mai oder nach Vereinbarung an sonniger und ruhiger Lage
4½-Zimmer-Wohnung mit Wintergarten
1. Stock ohne Lift, ca. 94 m²
Miete Fr. 1710.–, NK Fr. 180.–
Garage Einzelbox mtl. Fr. 120.–
Tel. und Fax 061 721 11 93

1292512

Wir vermieten in neuerem MFH an ruhiger Lage in **Therwil**
Atelier-/Büroraum
Fr. 390.– exkl. NK
Nettofläche 24 m²
Gemeinsamer Vorraum und WC/Dusche

ALFRED GSCHWIND ARCHITEKT AG
Telefon: 061 721 48 48* **4106 Therwil**
Infos unter: **www.gschwind-architekt.ch**

Langegasse 36, Oberwil
Nach Vereinbarung zu vermieten:
ATELIER, STUDIO oder BÜRO 60 m²
– Bodenbelag Laminat
– Küche
– Toilette
– sep. Douche
– Einbaukasten
CHF 890.– inkl.
Besichtigung durch
Leu Bau & Immobilien AG
Tel. 061 721 49 00

1295341

Zu vermieten per sofort
Büro-, Hobby-, Lagerraum
1. Etage in Breitenbach
50 m² + 80 m² + 130 m²
Lift, Strom, WC vorhanden
Weitere Auskünfte und Besichtigungen:
Telefon 079 644 87 65

Wir verkaufen in **OBERWIL** an sonniger Lage, 5 Gehminuten zum Zentrum/Tram

1295147

3½-Zimmer-Wohnung mit Doppelgarage
mit **82 m² Wfl.,** sonnigem Balkon, uvm.
Wohnen im Eigentum für ca. Fr. 950.–/Mt
VP Fr. 580'000.– inkl. Doppelgarage
Trisnova Immobilien **061 313 61 16**
info@trisnova.ch **www.trisnova.ch**

Fiechtenpark Reinach

Tag der offenen Tür
Samstag, 21. April | 10 – 14 Uhr

Besichtigung 3½ Zimmer-Gartenwohnung im Edelrohbau am Fiechtenweg 37 in Reinach:
- 102,6 m² Nettowohnfläche und grosser Keller (18 m²)
- Gedeckter Sitzplatz und eigener Garten (80 m²)
- Preis CHF 960'000.- zzgl. CHF 40'000.- pro PP in der Tiefgarage
- Bezug Spätsommer 2018
- Ideal auch als Kapitalanlage
- Mehr unter: newhome.ch / homegate.ch

Wir freuen uns auf Ihren Besuch!

Turi Bautreuhand GmbH
Baumanagement & Immobilien

Telefon +41 (0)61 260 26 26
ct@turi-bautreuhand.ch
www.turi-bautreuhand.ch

Zu vermieten
EFH in ERSCHWIL
Miete Fr. 1680.– exkl. NK.
Telefon 079 742 04 32

ImmoVita
Immobilien-Dienstleistungen

Therwil
Vorderbergweg 7
Terrassenwohnung mit grossem Dachgarten
CHF 1'620'000
FREIE BESICHTIGUNG AM SAMSTAG, 21. APRIL 2018 VON 11 - 13 UHR

Moderne, südausgerichtete 4.5-Zimmer-Terrassenwohnung mit Dachgarten und Autoeinstellplatz
- Baujahr 2015/2016
- Wohnfläche 137m2, Nutzfläche 158m2
- Dachgarten 106m2
- moderner, geschmackvoller Ausbau

ImmoVita AG, Basel
Doris Jrman
Tel. 061 338 80 80
djrman@immovita.ch

svit

IMPRESSUM

VERLAG UND REDAKTION

Amtliches Publikationsorgan der Gemeinden Bottmingen, Oberwil, Therwil und Ettingen. Zudem Anzeiger in Binningen, Biel-Benken, Witterswil, Bättwil, Flüh, Rodersdorf, Hofstetten, Mariastein, Metzerlen und Burg im Leimental.

Erscheint: wöchentlich donnerstags, 52-mal

Auflage: 22 414 Ex. (WEMF-beglaubigt 2016)

Adresse: Birsigtal-Bote,
Missionsstrasse 34, 4055 Basel
Telefon Redaktion 061 264 64 34
E-Mail: redaktion@bibo.ch
www.bibo.ch

Verlag: Cratander AG, 4055 Basel
Verlagsleitung: Stephan Rüdisühli

Chef-Redaktor: Georges Küng
Redaktion: Caspar Reimer (cr)
Georges Küng (kü)
Disposition/Gemeindeseiten:
Christian Rauch

Produktion: Friedrich Reinhardt AG,
4001 Basel, www.reinhardt.ch

Eingesandte Leserbriefe und Texte/Bilder: Umfang von Texten maximal 1750 Zeichen, inklusive Leerschläge (etwa 35 Zeilen).

Redaktionsschluss für Text: Montag 12 Uhr

INSERATE

Anzeigenverwaltung:
Birsigtal Bote, AZ Anzeiger AG
Ermitagestrasse 13, 4144 Arlesheim
Telefon 061 706 20 20, Telefax 061 706 20 30

Anzeigenleitung: Markus Würsch
bibo@wochenblatt.ch, www.bibo.ch

Inseratepreise:
Fr. –.89 schwarz-weiss / Fr. 1.12 farbig
jeweils pro einspaltigen Millimeter

TITELSEITE: Fr. 1.27 schwarz-weiss, Fr. 1.62 frabig jeweils pro einspaltigen Millimeter (nur gerade Spaltenzahl möglich)

Inserate-Kombinationen:

BIRS-KOMBI: Bibo mit «Wochenblatt für Birseck und Dorneck» und «Wochenblatt für Schwarzbubenland und Laufental» (Auflage 2017: 76 380 Ex.).

RING-KOMBI: BiBo mit «Allschwiler Wochenblatt», «Birsfelder Anzeiger», «Muttenzer & Prattler Anzeiger», «Riehener Zeitung» und «Wochenblatt für Birseck und Dorneck» (Auflage 2017: 110 000 Ex.).

ANZEIGERKOMBI 31: grösstmögliche Haushaltsabdeckung in der Nordwestschweiz (Auflage 2017: 205 357 Ex.).

Anzeigenschluss: Dienstag 12 Uhr
Änderungen bei Feiertagen möglich.

VERANTWORTUNG, HAFTUNG, RECHTE

Für den Inhalt der redaktionellen Beiträge sowie für die abgedruckten Zusendungen übernehmen die Einwohnergemeinden keine Verantwortung. Für eingesandte Texte und Bilder übernimmt der Verlag in keinem Fall die Verantwortung bzw. Haftung. Namentlich gekennzeichnete Beiträge müssen nicht die Meinung der Redaktion wiedergeben. Es besteht kein Recht auf die Publikation von Leserbriefen und unverlangt eingesandten Texten und Bildern. Die Redaktion behält sich Änderungen, Kürzungen und Platzierung von Beiträgen, Bildern und Leserbriefen vor.

Für die Ausgabe vom Freitag, 4. Mai 2018 gibt es folgende Änderungen:

• Inserateschluss	Montag, 30. April, 12.00 Uhr
• Probeabzüge	Freitag, 27. April, 12.00 Uhr
• Redaktionsschluss	Montag, 30. April, 12.00 Uhr

Suchen Sie eine neue Wohnung oder Bauland in der Region?

Inserieren bringt Erfolg!

AZ Anzeiger AG
Tel. 061 706 20 20
bibo@wochenblatt.ch

FÄHRHOF Immobilien
Thomas Weber
079 700 00 77
www.fährhof.ch
Verkauf & Verwaltung
1285920

drixl.ch
UMZÜGE
TRANSPORTE
KRANARBEITEN
Zügelwagen, Möbellifte, Möbellager, Umzugskart., kostenlose Offerte, Kranwagen, Tieflader, 16t Stapler
4153 Reinach +41 61 711 83 54

1294047
LIBA&PARTNER IMMOBILIEN AG
TAG DER OFFENEN TÜR
Samstag, 21. April, von 11 bis 13.30 Uhr
Attraktives Wohnen in Reinach
7 exklusive Eigentumswohnungen, hochwertiger Innenausbau, Minergie-A-Eco-Standard und flexible Ausbaumöglichkeiten.
EG mit Garten, Attika mit grosser Terrasse.
Brunngasse 66, 4153 Reinach
Grösse 92–191 m²
Preis von Fr. 995000.- bis Fr. 2650000.– exkl. Einstellhallenplatz
Baujahr: 2018
Tel. +41 61 691 30 30 · info@lbpi.ch · www.lbpi.ch

Bauland in Kleinlützel
Erschlossen, am Lützelbach, für Einfamilienhaus geeignet, 948 m².
Verhandlungspreis Fr. 180 000.–
Tel. 062 212 19 66

Wir suchen in Basel und Umgebung
Einfamilienhaus oder Bauland
Telefon 079 415 32 03

Wohnen wie im Einfamilienhaus – jedoch mit Einstellhalle und Lift
Exklusive Neubauwohnungen mit grosszügigen Terrassen und eigenem Zugang

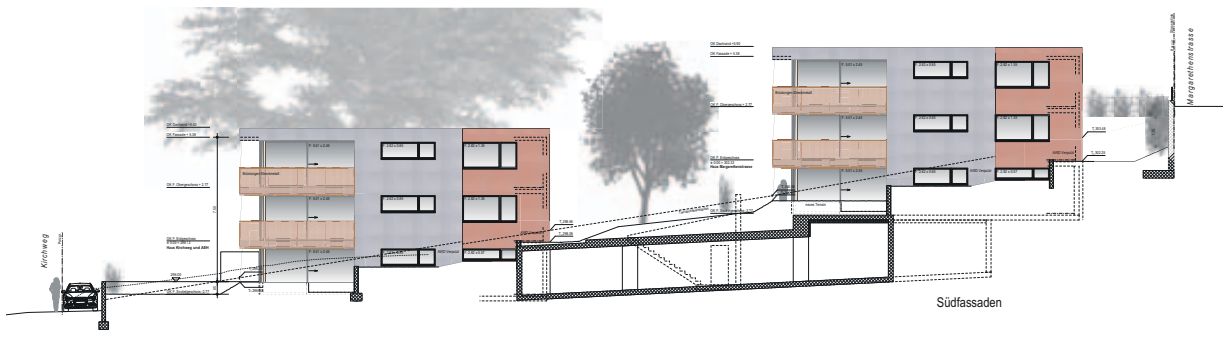

1296241

Kirchweg 28, 4102 Binningen – Bezug ab 1.6.18
K2 Obergeschoss 161 m² Nettomietzins CHF 3'990 / Monat
K3 Dachgeschoss 161 m² Nettomietzins CHF 4'200 / Monat

Margarethenstr. 2A, 4102 Binningen – Bezug ab 1.7.18
M1 Erdgeschoss 106 m² Nettomietzins CHF 2'490 / Monat
M2 Obergeschoss 161 m² Nettomietzins CHF 3'990 / Monat

Vermietung: Trifortis GmbH Immobilientreuhand, Mühlegasse 6, 4104 Oberwil
Tel. 061 531 31 31 – info@trifortis.ch – www.trifortis.ch
TRIFORTIS Immobilientreuhand

Erstvermietung
Hohestrasse 131 in Oberwil

ab CHF 2'380.- inkl. NK | Oberwil BL

1295872

Sichern Sie sich die letzte 4 ½- oder 3 ½- Zimmer-Maisonettwohnung.
Die Wohnungen zeichnen sich durch ihren hochwertigen Innenausbau auf Eigentumswohnungsniveau aus. Die mattschwarze Einbauküche mit Arbeitsfläche aus Chromstahl, V-Zug Combi-Steamer, Induktions-Kochfeld überzeugt durch ihr gewagtes und stilvolles Design. Geölte Parkettböden und grossformatige Feinsteinzeugplatten sowie ein grosser Sitzplatz unterstreichen die Extravaganz.
Geben Sie sich nicht mit weniger zufrieden und vereinbaren noch heute einen Besichtigungstermin.

Weitere Angebote unter: www.immoscout24.ch

NYFAG AG Immobilienverwaltung, Wassergrabenstr. 1, CH-4102 Binningen
Tel. 061 425 90 50, Fax 061 425 90 55, www.nyfag.ch
NYFAG

Besser hätte es nicht laufen können

Die Schaub AG Muttenz baut in Biel-Benken ein Bad um. Die Auftraggeberin erzählt, warum ihr nun sogar das Putzen Spass macht, oder fast.

Cornelia Dobler hat Freude an ihrem neuen Badezimmer.

VOR DEM UMBAU

Wie sind Sie auf die Schaub AG Muttenz aufmerksam geworden?
Im Bibo sah ich mehrfach die Interviews der Firma. Ich hatte bereits anderweitig Offerten eingeholt, doch hatte ich dabei ein schlechtes Bauchgefühl. Darum habe ich dann auch noch bei der Schaub AG in Muttenz nachgefragt – zum Glück.

Was waren Ihre Ansprüche an die Schaub AG Muttenz?
In erster Linie wollte ich eine neue Dusche anstelle meiner alten Badewanne. Sehr wichtig war mir, dass alles aus einer Hand koordiniert wurde. Und ich wollte nicht, dass man mir ein «goldenes» Bad aufschwatzt; das hatten die beiden zuvor angefragten Firmen nämlich versucht. Nach diesen schlechten Erfahrungen war daher Vertrauen sehr wichtig für mich.

«Ich habe mich für den ganzen Umbau des Badezimmers auf mein Bauchgefühl als Ratgeber verlassen.»

Hatten Sie eine Vorstellung davon, wie Ihr künftiges Badezimmer aussehen würde?
Ich konnte mir das Endprodukt im Vorfeld nicht so gut vorstellen. Darum war die 3D-Visualisierung von Frau Bachofner wirklich sehr hilfreich.

Wie haben Sie die Elemente Ihres neuen Badezimmers zusammengestellt?
In der Badausstellung konnte ich die vorgeschlagenen Produkte anschauen und gut vergleichen. Herr Bachofner und ein Ausstellungsberater haben mich bei der Auswahl der Produkte sowie der passenden Wand- und Bodenplatten sehr gut unterstützt.

WÄHREND DES UMBAUS

Wie lange dauerte der Umbau?
Der Terminplan wurde exakt eingehalten.

Ein Umbau bedeutet meistens auch Staub. Wie war das bei Ihnen?
Der Boden wurde vom Hauseingang bis zum Badezimmer sauber abgedeckt. An den Türen wurden Staubschleusen installiert. Es wurde alles getan, um den Staub zu minimieren.

Gab es mal Probleme?
Beim Installieren der Heizung wurde ein Stromkabel beschädigt. Aber noch am gleichen Tag war der Elektriker vor Ort, um den Schaden zu beheben.

NACH DEM UMBAU

Wie finden Sie Ihr neues Bad?
Ich bin sehr glücklich mit dem neuen Badezimmer. Mein Bauchgefühl beim ersten Kontakt mit Herrn Bachofner und seinem Handwerkerteam hat mich nicht getäuscht.

Was freut Sie denn am meisten?
Die neue Duschentrennwand mit dem beschichteten Glas lässt sich so mühelos reinigen, dass das Putzen schon fast Spass macht.

Möchten Sie etwas besonders erwähnen?
Die Art und Weise, wie der Umbau

abgelaufen ist: die freundlichen Handwerker, die stets sauber gearbeitet haben sowie die Koordination und Überwachung der Arbeiten durch Herrn Bachofner. Besser hätte es nicht laufen können.

SCHAUB AG MUTTENZ
Birsstrasse 15
4132 Muttenz
Telefon 061 377 97 79

www.schaub-muttenz.ch

1295688

GEMEINDEVERWALTUNG

Hauptstrasse 24
Telefon 061 405 44 44
Fax 061 405 42 14
www.oberwil.ch
Schalterzeiten

Mo, Mi	*9.30–11.30/13.30–16.30 Uhr*
Di	*9.30–11.30 Uhr*
Do	*7–18.30 Uhr*
Fr	*9.30–11.30 Uhr*

Das Telefon wird ab 8 Uhr bedient

GEMEINDEPRÄSIDENT

Hanspeter Ryser
Telefon 061 401 31 43
Sprechstunde nach Vereinbarung unter Telefon 061 405 44 44

ABTEILUNG SOZIALES

Hauptstrasse 28
Telefon 061 405 44 44

ABTEILUNG BAU

Hohlegasse 6
Telefon 061 405 42 42

ABTEILUNG FINANZEN

Hauptstrasse 18
Telefon 061 405 44 44

GEMEINDEPOLIZEI

Hauptstrasse 24
Telefon 061 405 43 07
Schalterzeiten Gemeindepolizei

Mo	*8–10 Uhr (bitte klingeln)*
Mi	*13.30–15.30 Uhr*
Do	*16–18 Uhr*

WERKHOF

Sägestrasse 5

Mo–Fr	*11.30–12/16–16.30 Uhr*

Telefon 061 405 42 50

BÜRGERGEMEINDE

Präsident: Hanspeter Ryser
Im Buech 15
Telefon P 061 401 31 43
Fax 061 401 31 02
Kontaktperson (Schreiberin):
Monika Zehnder
Telefon P 061 401 09 83
www.bg-oberwil.ch

KINDES- UND ERWACHSENEN-SCHUTZBEHÖRDE LEIMENTAL

Telefon 061 599 85 20

SPITEX OBERWIL PLUS

Telefon 061 401 14 37

ZIVILSCHUTZ LEIMENTAL

Dominik Ebner
Telefon 061 599 69 64

GGA-STÖRUNGSDIENST

Telefon 0800 727 447

BRUNNMEISTER/ WASSERVERSORGUNG

Heinis AG, Biel-Benken
Telefon 061 726 64 22

ABFUHR-KALENDER

SEITE Ziegelei

Papier und Karton
Mittwoch, 25. April 2018

www.oberwil.ch

GEMEINDEINFORMATIONEN

Öffnungszeiten aufgrund des Tags der Arbeit (1. Mai)

Die Gemeindeverwaltung und der Werkhof bleiben am
Montag, 30. April, bis Dienstag, 1. Mai 2018
geschlossen.

Für **Todesfälle** können Sie über die Hauptnummer der Verwaltung (Tel. 061 405 44 44) die Kontaktperson in Erfahrung bringen.
Die Gemeinde wünscht allen Einwohnerinnen und Einwohnern einen schönen Tag der Arbeit und dankt für das Verständnis. *Gemeindeverwaltung*

AUS DER GEMEINDERATSSITZUNG

Der Gemeinderat hat in seiner Sitzung vom 9. April 2018 unter anderem:

- sich der Empfehlung des Verbands Basellandschaftlicher Gemeinden (VBLG) zur Annahme der Erhöhung der Pflegenormkosten um einen Franken 15 Rappen pro Pflegestunde rückwirkend ab 1. Januar 2018 angeschlossen.
- von der Jahresrechnung 2017 der Senioren-Tagesstätte Leimental Kenntnis genommen.
- der Sanierung des Tragwerks im Vorplatzbereich und des Terrazzobodens bei der Friedhofskapelle zugestimmt.
- die Vorlage an die Gemeindeversammlung betreffend Reglement über Zusatzbeiträge nach dem Ergänzungsleistungsgesetz zuhanden der Gemeindekommission und der Gemeindeversammlung vom 14. Juni 2018 verabschiedet.

Weitere Informationen zu den genannten Geschäften können bei Claudia Ackermann, Fachperson Politik, angefragt werden (claudia.ackermann@oberwil.bl.ch, 061 405 43 20).

Gemeinderat

Entdecken Sie die Welt zu Hause!

Sind Sie offen für eine neue und bereichernde Erfahrung als Familie? Dann wagen Sie das Abenteuer Austausch in Ihren eigenen vier Wänden mit Youth For Understanding (YFU).

YFU-Austauschschüler/innen kommen aus aller Welt. Sie leben in einer freiwilligen Gastfamilie und besuchen eine lokale Schule. Selbstverständlich können Gastfamilien und Austauschschüler/innen während der ganzen Austauscherfahrung (in der Regel von August bis Juni des Folgejahres) auf die Betreuung und Unterstützung durch YFU zählen.

Haben auch Sie Lust auf ein spannendes Abenteuer im Kreise der Familie? Dann melden Sie sich unverbindlich bei YFU Schweiz (Monbijoustrasse 73, 3001 Bern, 031 305 30 60, info@yfu.ch) oder besuchen Sie die Webseite (www.yfu.ch).

Der Verein YFU Schweiz arbeitet nicht gewinnorientiert und wird als wohltätige Institution vom Bund unterstützt.

AMTLICHE PUBLIKATIONEN

Gemeindekommission

Philipp Brugger neu in der Gemeindekommission

Nach dem Rücktritt von Adrian Mangold aus der Gemeindekommission hat die Gemeindeverwaltung gestützt auf § 44 des Gesetzes über die politischen Rechte das Nachrückverfahren in die Wege geleitet. Als Erstnachrückender auf der Liste der SP hat nun Philipp Brugger seine Bereitschaft zum Einsitz in die Gemeindekommission erklärt. Er rückt damit für den Rest der Amtsperiode vom 1. Juli 2016 bis 30. Juni 2020 für die SP in die Gemeindekommission nach.
Die Gemeinde dankt Adrian Mangold für seinen Einsatz zum Wohle des Gemeinwesens und wünscht Philipp Brugger viel Erfüllung bei der Ausübung seines neuen Amtes. *Gemeindeverwaltung*

DIE GEMEINDE INFORMIERT

Budget 2019

Unterstützungsgesuche der Oberwiler Vereine im Bereich Kultur und Freizeit

Anfragen für Unterstützungsgesuche im Bereich Kultur und Freizeit für das Jahr 2019 sind bis spätestens am 31. Mai 2018 schriftlich und begründet bei der Abteilung Bildung, Kultur, Freizeit (BKF) einzureichen. Später eingereichte Gesuche werden nicht mehr berücksichtigt.
Die Oberwiler Vereine und Organisationen werden auf den Wegfall des Automatismus bei der Ausrichtung von Gemeindebeiträgen ohne konkrete Zweckbestimmung hingewiesen. Stattdessen sollen künftig gezielt lokale Vereine oder Projekte unterstützt werden. Den Anträgen sind jeweils die letzte Jahresrechnung und/oder das Budget des Projektes beizulegen.
Für Fragen über den genauen Ablauf steht Ihnen Mireille Frabotta, Abteilung BKF, Telefon 061 405 43 31, gerne zur Verfügung. *Gemeindeverwaltung*

VERANSTALTUNGSKALENDER

20. April

Töff Haie BLT Hock an der Muba
ab 18 Uhr, am Feldschlösschenstand, Muba Basel
Motorradclub Töff Haie BLT

22. April

Vorbereitungsexkursion
8.30–11 Uhr, Treffpunkt: röm.-kath. Kirche (beim Schwanenplatz)
Natur- und Vogelschutzverein Oberwil

23. April

Töff Haie BLT Töfftour Emmental
siehe www.toeffhaieblt.ch
Smuggler's Pub
Motorradclub Töff Haie BLT

24. April

Leimentaler Jassmeisterschaft
14 Uhr, Coop-Restaurant im Megastore
Für das OK: Friedrich Jeger

25. April

Gschichteträmli
10–10.45 Uhr, Gemeindebibliothek Oberwil
Gemeindebibliothek Oberwil

Muttertagsbasteln
14–16.30 Uhr, Schulhaus Thomasgarten
Verein Schnäggeträff

27. April

DanceFever mit DJ Phil
ab 21 Uhr, Smuggler's Pub
Smuggler's Pub

Kurs Homöopathische Hausapotheke
18.30–21 Uhr, MEDIARE Naturärztegemeinschaft
Eva Müller-Oberländer, dipl. Homöopathin ANHK

28. April

Maibaumfeier 2018
16–19 Uhr, Vorplatz Sprützehüsli
Gemeinde Oberwil

2. Mai

Muttertagsbasteln
14–16.30 Uhr, Schulhaus Thomasgarten
Verein Schnäggeträff

3. Mai

Töff Haie BLT Hock im Smuggler's Pub
ab 19.30 Uhr, Smuggler's Pub Oberwil
Motorradclub Töff Haie BLT

6. Mai

Oberwiler Märt
10–18 Uhr, Coop-Parkplatz
Verein Oberwiler Märt

8. Mai

Leimentaler Jassmeisterschaft 2018
14 Uhr, Coop-Restaurant im Megastore
Für das OK Friedrich Jeger

Bürgergemeinde-Versammlung
20 Uhr, Sprützehüsli
Bürgergemeinde Oberwil

22. Mai

Leimentaler Jassmeisterschaft 2018
14 Uhr, Coop-Restaurant im Megastore
Für das OK Friedrich Jeger

Einträge in diesen Kalender können Sie über die Homepage der Gemeinde Oberwil (www.oberwil.ch) vornehmen.

Was hat es mit dem Maibaum eigentlich auf sich?

Die Oberwiler Bevölkerung trifft sich zur Maibaumfeier (Foto aus dem Jahr 2017)

Ab Ende April sind sie wieder auf vielen Dorfplätzen und Häusern zu sehen: Hohe bis auf die Krone entastete Bäume, oben mit einigen Bändern geschmückt, am Stamm mit einer Tafel versehen, auf der vielleicht ein Mädchenname zu lesen ist. Der Brauch, solche Maibäume zu errichten, ist in ganz Westeuropa seit dem 13. Jahrhundert bekannt und auch in vielen Baselbieter Gemeinden noch lebendig. So auch in Oberwil.

Ursprünglich wurde als Maibaum nur die Birke ausgewählt, weil sie als erste aus der Winterstarre erwacht. Sie gilt als Symbol für Anmut und Kraft, Lebenswillen und Heiterkeit. Auch die Fichte oder Tanne wird als Maibaum verwendet. Maibäume wurden früher in der Walpurgisnacht geschlagen, in der Nacht vor dem 1. Mai, in der nach altem Volksglauben die Hexen auf dem Brocken im Harz zusammenkamen. Die Bäume mussten so gefällt werden, dass die Spitze unbeschädigt blieb. Auf geschmückten Pferde-Vierspännern wurde der Baum ins Dorf gebracht. Auf dem Dorfplatz richtete man ihn auf und steckte ihn in ein in den Gemeindefarben bemaltes Rohr. Sobald der Maibaum von den Ästen befreit und ins Dorf gebracht war, begann das Schmücken. Dafür waren die Frauen und Mädchen des Dorfes zuständig. Der Stamm des Baumes wurde mit Rindenschnitzereien, Girlanden und Kränzen geschmückt. Dann wurde der Baum aufgerichtet und im Aufstellschacht fest verkeilt. Am ersten Mai sangen und tanzten die Dorfbewohner um den Maibaum, der den ganzen Sommer über in der Mitte des Dorfes stehen blieb. Ein gerader, aufgestellter Maibaum symbolisiert übrigens das wieder erwachte Wachstum im Frühling, die Ankunft des Lichtes, der Wärme und der Fruchtbarkeit. In einigen Dörfern gehört das Stehlen des Maibaums heute noch oder wieder zum festen Brauchbestand. Ein gestohlener Maibaum muss durch eine gehörige Menge Bier und Essen ausgelöst werden – schlimmer aber ist der Spott, den ein gestohlener Maibaum mit sich bringt. Das Maibaumstehlen ist mitunter sogar genau geregelt. So besagt das Maibaum-«Gesetz» unter anderem, dass keine Gewalt angewendet und der Baum nicht beschädigt werden darf. In manchen Gegenden ist auch das «Maibaum stecken» nach wie vor Tradition. Dabei wird in der Nacht zum 1. Mai der Angebeteten ein Maibaum in den Garten gesteckt. Dieser kann gar nicht gross und hoch genug sein. Damit drückt der Junge die Verbundenheit zu dem auserwählten Mädchen aus. Diese kleineren Maibäume sind meist Birken oder Fichten, die bunt geschmückt sind. Dieser spezielle Maibaum muss einen Monat lang stehen bleiben. Wird er früher entfernt, bedeutet das, dass die Auserwählte kein Interesse an dem jungen Mann hat.

Der Oberwiler Maibaum, eine vom Werkhof liebevoll geschmückte Tanne, steht wie alle Jahre vor der Gemeindeverwaltung an der Hauptstrasse 24 und wird mit der **Maibaumfeier** auf dem Platz vor dem Sprützehüsli am **28. April 2018, um 16 Uhr,** feierlich eingeweiht.

GEMEINDEVERWALTUNG

Pimp my Jugi

In der zweiten Woche der Osterferien haben fleissige Jugendliche mitgeholfen, das Jugendhaus am Eisweiher neu zu gestalten und zu streichen. Gerne dürfen alle Oberwiler Jugendlichen vorbeikommen, um sich das Resultat anzusehen.

Das Team der Jugendarbeit Oberwil

GRATULATION

Geburtstag

Hans-Peter Schelling-Grieder feiert am 25. April 2018 seinen 80. Geburtstag.

Die Gemeinde gratuliert dem Jubilar ganz herzlich und wünscht ihm einen schönen Festtag und alles Gute.

Berücksichtigen Sie unsere Inserenten!

ZIVILSTANDSNACHRICHTEN

Geburt

Malia Rüegsegger, *22. März 2018, Tochter der Alexandra Rüegsegger und des Alessandro Rüegsegger

Todesfall

Ruth Kopfmann-Grieder, †30. März 2018, *28. September 1949, Benkenstrasse 19

Wenn die Raiffeisenbank Birsig das mindere Basel erobert …

700 Genossenschafterinnen und Genossenschafter fanden sich zur 6. Generalversammlung der Raiffeisenbank Birsig im Congress Center Basel ein. Reto Forrer (links), der Präsident des Verwaltungsrates, und Hanspeter Straumann, Vorsitzender der Bankleitung, konnten erfreuliche Zahlen präsentieren, während David Bröckelmann mit seinen Parodie-Künsten für Lachsalven sorgte und hiefür tosenden Applaus erhielt. Fotos: Küng

… heisst dies, dass sich an einem Freitagabend ganz viele Genossenschafterinnen und Genossenschafter aus dem «BiBo-Land» ins Kleinbasel begeben, um der ordentlichen Generalversammlung beizuwohnen.

Die Raiffeisenbank Birsig lud zur 6. Generalversammlung (GV) ein – und ganz, ganz viele kamen ins Congress Center Basel, um der Jahresversammlung beizuwohnen. Seit über einem Jahrzehnt findet die GV in Basel statt – der Grund hiefür ist denkbar einfach. Mit den Zusammenschlüssen der ehemaligen Raiffeisenbank Oberwil Biel-Benken Bottmingen Binningen mit jenen aus dem Hinteren Leimental ist die Zahl der Genossenschafterinnen und Genossenschafter gewachsen. Und im Stammland gibt es keine bestehende Lokalität, welche 700 Menschen für eine Versammlung mit anschliesendem Unterhaltungsprogramm und Abendessen beherbergen könnte.

Heuer fanden 700 Leimentaler den Weg ins «Glaibasel». Das ist neuer Rekord, wie Reto Forrer, Präsident des Verwaltungsrates, mit berechtigtem Stolz vermelden konnte. Seit jeher gibt es auch zwei Aussenstellen – in Hofstetten waren 276 Mitglieder zugegen, Martin Speiser konnte in Witterswil 217 Raiffeisenbänkler begrüssen. Macht ein Total von sagenhaften 1193 Genossenschafterinnen und Genossenschaftern, welche somit der Generalversammlung beiwohnten. Eine andere erfreuliche Zahl ist das Wachstum an Mitgliedern – im letzten Jahr konnte Raiffeisen Birsig 337 neue Mitglieder begrüssen. Damit bekennen sich 8793 Frauen und Mannen zur Raiffeisenbank Birsig.

Dass die Finanzwelt, oder Bankinstitute, mitunter turbulente Zeiten erleben, ist nichts Neues. Raiffeisen hat bekanntlich eine Mutter (die Zentrale in St. Gallen) und 255 Töchter (Filialen). Und dass der einst «oberste Raiffeisenbänkler» in letzter Zeit nicht die allerbeste Presse hatte, ist bekannt. Reto Forrer ging kurz darauf ein – BiBo überlässt Tagesnews gerne den Printmedia.

Wer Raiffeisen-Mitglied ist, kann in über 500 Schweizer Museen – gratis – gehen. Davon profitierten über 700'000 Menschen. 110'000 Tickets für Events und Konzerte, zu günstigen Preisen, fanden reissenden Absatz. Und auch wenn der FC Basel wahrscheinlich «nur» Vize-Meister wird … sonntags kann man Spitzenfussball, nicht nur im St. Jakob-Park, zum halben Tarif verfolgen. Denn die einstige Nationalliga A heisst seit einigen Jahren Raiffeisen Super League. Kurzum: Die GV verlief speditiv (sie dauerte genau 62 Minuten), allen Berichten und Zahlen wurde einstimmig zugestimmt – und auch die zwei Fragen, welche in Witterswil gestellt wurden, konnte die Bankleitung (Forrer und Hanspeter Straumann, Vorsitzender der Bankleitung) zur Zufriedenheit beantworten.

Und dann betrat David Bröckelmann die Bühne. Diesen Leimentaler, in Binningen zuhause, muss man nicht mehr explizit vorstellen. Kürzlich hat BiBo-Redaktor Caspar Reimer im Teil Ettingen über ihn und seine Gattin Salomé Jantz ausführlich berichtet. Bröckelmann ist Entertainer, Imitator, Kabarettist, Moderator, Parodist und Schauspieler – und wohl noch einiges/vieles mehr. Jedenfalls ein Vollblut-Künstler, der mit seinen Parodien über Persönlichkeiten aus dem öffentlichen Leben (egal, ob aus Politik, Sport oder Showbiz) die Anwesenden zu begeistern wusste. Viel Applaus und stetes Lachen waren ihm gewiss, wenn er Kurt Aeschbacher, Pascal Couchepin, Christian Gross, Moritz Leuenberger, Christoph Mörgeli, Alain Sutter oder die Gebrüder Hakan und Murat Yakin parodierte. Wie gefragt er ist, beweist die Tatsache, dass er am nächsten Tag in Liestal, bei der 1. Tagung zur «Freiwilligenarbeit in Baselbieter Sportvereinen» einen ebenso grandiosen Auftritt hatte (siehe Chronik im Sportteil). Ein Nachtessen, das von einer stets aufmerksamen, flinken, höflichen, kurzum superben Bedienungs-Crew (ihnen ein grosses Dankeschön, denn 700 Anwesende gleichzeitig zu bedienen ist eine grosse Herausfordernung) serviert wurde, rundete diesen Freitagabend ab.

Die nächste GV der Raiffeisenbank Birsig wird am 5. April 2019 stattfinden. Auch dann, es wird traditionsgemäss ein Freitag sein, wird das Leimental mit dem «Bähnli» in Scharen ins «mindere Basel» pilgern.

Georges Küng

GEMEINDEINFORMATIONEN

UMWELTTIPP

Wildpflanzen rund ums Haus

Freuen Sie sich auch schon auf das Summen der Bienen, das Brummen der Hummeln, auf den wirbligen Flügelschlag der Schmetterlinge oder den gekonnten Sprung der Heupferde? Um es nicht zu verpassen am liebsten im Garten ums Haus? Dann sollten Sie sich für einheimische Wildpflanzen entscheiden. Sie gewährleisten ideale Bedingungen für unsere Insekten, Vögel und andere Wildtiere. Eine Blumenrabatte mag zwar bunt und schön sein, Bienen und Hummeln sehen dies aber mit anderen Augen. Sie sind auf wilde Blüten angewiesen, da diese meist viel mehr Nahrung hergeben. Wiesenschaumkraut und Knoblauchhederich z.B. sind mit ihren langen Blütenröhren wichtige Futterpflanzen für den Aurorafalter und anderer Schmetterlinge.

Unter den Bäumen sind Buschwindröschen und Lärchensporn schon verblüht, Lungenkraut und Veilchen stehen noch in voller Pracht und bald übernehmen Walderdbeeren und Waldmeister. Könnte man denn nicht auch auf einen Teil der Rasenfläche verzichten und Wiesenblumen wie Margeriten, Nelken, Knautien, Klappertopf oder Flockenblumen einsäen und diese beim Mähen schonen? Die Randbereiche eignen sich für Wildstauden wie Wasserdost, Johanniskraut, echter Dost (Origanum vulgare), Moor-Geissbart, Rainfarn und viele andere Stauden. Sonnige, steinige Standorte sind beliebt bei Ruderalpflanzen wie Färberkamille, Wegwarte, wilde Malven, Klatschmohn, Ochsenzunge, wilde Möhre und viele mehr. Nicht ganz so heiss mögen es z.B. die Glockenblumen.

Foto: wikipedia, Anemone nemorosa ev.

Bitte vergessen Sie nicht, dass viele Blütenpflanzen auf die Vermehrung durch Samen angewiesen sind. Lassen Sie also mindestens einen Teil ausreifen und wenn möglich über den Winter stehen. Die Samen sind eine wertvolle Nahrung für Vögel und andere Tiere. Es erfordert vielleicht eine gewisse Gelassenheit, die Pflanzen selbst den für sie geeigneten Standort aussuchen zu lassen. Häufig kommen dann Jungpflanzen an unerwarteten Orten auf, die ideal für sie geeignet sind. Solche Pflanzen müssen deshalb kaum gegossen oder gepflegt werden. Sie verdrängen hier ausserdem unerwünschte «Unkräuter» wie zum Beispiel Bärlauch, Vogelmiere oder Taubnessel, die sich stark ausbreiten. Die meisten davon kann man aber auch einfach aufessen. Der kulinarische und medizinische Wert der einheimischen Pflanzen ist nicht zu verachten und soll hier nur am Rand erwähnt werden, denn das Thema füllt viele Bücher.

Es gibt noch viele interessante Wildpflanzen zu entdecken, die sich für den Siedlungsraum eignen. Einige sind bestimmt schon vereinzelt vorhanden, und es genügt, sie zu schonen. Zum Beispiel das Wiesenschaumkraut, welches sich für den Fortbestand versamen muss. Tauschen Sie doch die Erfahrungen mit anderen «Wildpflanzengärtnern» aus oder lassen Sie sich an einem der regionalen Wildpflanzenmärkte beraten, welche jetzt im Frühjahr überall stattfinden.

UMWELTTIPP

Kompostierkurs

Samstag, 28. April 2018

Die Energie- und Umweltkommission führt für Sie am Samstag, 28. April 2018, wiederum einen kostenlosen Kompostierkurs durch, bei dem Sie Gelegenheit haben, das bewährte Rezept für eine einwandfreie Kompostierung kennen zu lernen.

Kompostieren ist kinderleicht, und die Vorteile liegen auf der Hand (und auch im Portemonnaie). Kompostieren kann man fast überall, in Privatgärten und Hinterhöfen – ja selbst auf dem Balkon oder im Keller. Lernen Sie im Kurs die Grundlagen und passen Sie diese an Ihre eigenen Möglichkeiten und Bedürfnisse an.

Auf einer gut funktionierenden Quartierkompostieranlage erhalten Sie eine Einführung in das Kompostieren mit Demonstration vor Ort, Informationen zum Sinn und Zweck der Sache, Anleitungen, wie Sie auch im Kleinhaushalt ohne grossen Aufwand organischen Abfall in Kompost «verwandeln» können, sowie Verwendungstipps für den fertigen Kompost. Selbstverständlich haben Sie auch Gelegenheit, Fragen zu stellen. Eine Anmeldung ist nicht erforderlich.

Datum Samstag, 28. April 2018
Zeit 13.30 Uhr (Dauer ca. 1,5 Stunden)
Ort Quartierkompostieranlage Auf der Wacht
Treffpunkt vor Ort (siehe Plan)

Bitte kommen Sie möglichst mit den öffentlichen Verkehrsmitteln (Bus 60, Haltestelle auf der Wacht) oder zu Fuss, da praktisch keine Parkplätze vorhanden sind.

VEREINE

NVO OBERWIL

Vorbereitungsexkursion

«Stunde der Gartenvögel»

Sonntagmorgen, 22. April, 8.30 Uhr–ca. 11 Uhr. *Die Stunde der Gartenvögel, ein Anlass von BirdLife Schweiz, will wissen: Wie viele und welche Vogelarten nisten eigentlich in unserer Umgebung? Wer singt jeden Morgen vom Dach des Nachbarhauses? Am 4.–6. Mai können alle Interessierten eine Stunde lang in ihrem Garten oder einem Park Vögel beobachten, sie zählen und die Ergebnisse an BirdLife weiterleiten. Gleichzeitig erinnert der Anlass daran, dass in naturnah gestalteten Umgebungen klar am meisten Vogelarten leben: Die einheimischen Gefiederten lieben eben einheimische Büsche, Bäume und Blumenwiesen. Holzhaufen, offene Kies- und Sandflächen, Nisthilfen, Trink- und Badegelegenheiten steigern die Artenzahl. Je mehr davon ein Garten aufweist, desto mehr Vogelarten sind anzutreffen: Gärten mit weniger als drei naturnahen Elementen hatten im Schnitt 9,5 Vogelarten, Gärten mit fünf oder mehr Elementen dagegen 13,6 Arten!* Eine App (http://www.birdlife.ch) bietet Hilfe zum Erkennen der Vögel. Aber: *Was auf den Tonbeispielen und Fotos in der stillen Stube ein Kinderspiel scheint, ist in der freien Natur etwas kniffliger: Beim Vogelkonzert am Morgen wartet der Buchfink mit seinem schmetternden Gesang garantiert nicht, bis die Amsel ihre Strophe zu Ende geflötet hat. Vögel sind bekanntlich flüchtige Gesellen und die Bäume mit dekorativen Blättern meist nicht weit.*

Alfons Studer und Susanne Villiger zeigen Dir darum an unserer Vorbereitungsexkursion nützliche Beobachtungs-Tricks: Du kannst die Informationen als Vorbereitung zur Teilnahme an der Stunde der Gartenvögel nutzen oder einfach aus Interesse und als Einstieg in die Vogelkunde teilnehmen.

Kohlmeisen-Weibchen Foto: M.F.

Treffpunkt für den Sonntagsspaziergang durchs Dorf: röm.-kath. Kirche Oberwil (beim Schwanenplatz). Feldstecher und Smartphone empfohlen. Auf Anfrage können wir einige wenige Feldstecher ausleihen.

Auskunft Tel. 061 401 09 57
roland.steiner@nvoberwil.ch

Für den Vorstand des Natur- und Vogelschutzvereins Oberwil, R. Steiner, M. Fiechter

www.nvoberwil.ch

VEREINE

GEMEINDEBIBLIOTHEK OBERWIL

Gschichteträmli

Donnerstag, 26. April von 10 bis ca. 10.45 Uhr.
Für Kinder von 3–5 Jahren und ihre Begleitpersonen. Anmeldung bis am Vorabend erwünscht. Weitere Infos siehe auch: www.bibliothek-oberwil.ch

Ihr Bibliotheksteam

WALDSPIELGRUPPE OBERWIL

Naturdetektive im Zauberwald

Seit August 2013 bestehen die Naturdetektive. Kinder vom ersten Kindergarten bis und mit dritter Klasse können mit uns die Natur entdecken, erleben und erforschen.

Die Gruppen bestehen aus bis zu zwölf Kindern und finden zweimal monatlich an einem Mittwoch- oder Donnerstagnachmittag von 14 bis 17 Uhr statt. Die Nachmittage können einzeln besucht werden. Treffpunkt ist normalerweise das Güggelchrüz.

Wir durchstreifen die Wiesen, Felder und Wälder um das Allmechrüz. Durch Erfahrungsspiele kommen die Kinder mit all ihren Sinnen in Kontakt mit der Lebendigkeit und Schönheit der Natur. Sie lernen Tiere und Pflanzen am Wegesrand kennen und erforschen ihre Lebensumstände. Selbstverständlich gehören auch Abenteuer, freies Spielen und Erholung dazu.

Nächste Termine:
Donnerstag 19. April, Mittwoch, 25. April, Donnerstag, 3. Mai.

Weitere Termine und Informationen finden Sie auf unserer Homepage www.waldspielgruppe-oberwil.ch

DAMENRIEGE OBERWIL

Fitness und Körper

Wir tun etwas für die Fitness und den Körper, komm vorbei und mach mit!

Gruppe 1

Was: ***Gymnastik/ Turnen***
Für wen: Für jede Frau ab 14 Jahren
Wo: Turnhalle Hüslimatt, Oberwil
Wann: Mittwochs, 20.15–21.15 Uhr (ausser Schulferien)
Beginn: Eintritt jederzeit
Leitung: Ausgebildete Leiterin
Kontakt: Komm einfach vorbei und mach mit!

Gruppe 2

Was: ***Bodyforming***
Attraktive und abwechslungsreiche Bewegungsstunden mit moderner Musik, welche das Ziel haben Muskeln zu festigen und die Ausdauer zu fördern. Wir trainieren die Problemzonen, üben uns in tänzerischen Elementen (Aerobicschritte) und verbessern unsere Kondition. Es hat wieder ein neuer Kurs begonnen
Für wen: Teenager und Damen/Herren jeden Alters
Wo: Turnhalle Hüslimatt, Oberwil
Wann: Mittwochs, 20.15–21.15 Uhr (ausser Schulferien)
Beginn: Eintritt jederzeit
Kursleitung: ausgebildete Aerobic-Instruktorinnen
Mitbringen: gutes Schuhwerk, Tuch und Trinken
Kontakt: Komm einfach vorbei und mach mit! Keine Vereinsmitgliedschaft notwendig! Aber man darf dem Verein gerne beitreten!

TURNVEREIN OBERWIL

Verlängerung Fitness-Training für alle!

Aufgrund des grossen Interessens wird das Fitness-Training auch zwischen Ostern und Pfingsten weitergeführt. Somit können Sie weiterhin die Gelegenheit nutzen Ihre Kondition zu verbessern oder einfach etwas Gutes für Ihr Wohlbefinden zu tun.

Motivierte Teilnehmerinnen und Teilnehmer von Jung bis Alt werden von unserer top ausgebildeten Trainerin mit einem abwechslungsreichen Fitnessprogramm zum Schwitzen gebracht.

Gerne laden wir sie ein, an diesem ungezwungenen Fitness-Training teilzunehmen.
Trainingszeiten:
Mittwochs, 20.15–21.15 Uhr
Ort: Wehrlinhalle, Oberwil
Unkostenbeitrag: Fr. 5.– pro Abend

Turnverein Oberwil

ALTERSVEREIN OBERWIL

Bad. Winzerkeller Breisach und Bohrerhof

Wir fahren am 23. Mai nach Breisach in den Badischen Weinzerkeller. Dort werden wir mit einem Glas Sekt empfangen und machen dann eine Führung durch den Weinkeller mit Weinprobe. Anschliessend fahren wir auf den Bohrerhof zum Spargelessen. Besichtigung und Weinprobe sind im Preis inbegriffen, das Spargelessen und Getränke gehen auf eigene Kosten. Preis Fr. 46.– für Fahrt und Weinkeller/Bohrerhof.

Sollten Sie Interesse haben, dann melden Sie sich doch an bei: Trix Rudin, Neuhofweg 18, 4102 Binningen, Tel. 061 401 41 79 oder E-Mail trix.rudin@bluewin.ch

MÄDCHENRIEGE OBERWIL

Freie Plätze

Es hat wieder freie Plätze, komm und mach mit

Gruppe 1
Was: Turnen, Spiel und Spass
Für wen: Für Mädchen 1.–3. Klasse
Wo: Wehrlinturnhalle, Oberwil
Wann: Mittwochs, 18–19 Uhr (ausser Schulferien)
Beginn: Eintritt jederzeit
Leitung: Ausgebildete Mädchenriegeleiterin
Kontakt: Komm einfach vorbei und mach mit!

Gruppe 2
Was: Turnen, Spiel und Spass
Für Wen: Für Mädchen ab 4. Klasse, nach oben offen
Wo: Wehrlinturnhalle, Oberwil
Wann: Mittwochs, 19–20 Uhr (ausser Schulferien)
Beginn: Eintritt jederzeit
Kursleitung: Ausgebildete Mädchenriegeleiterin
Kontakt: Komm einfach vorbei und mach mit!
Bei Fragen gibt Flora Zaman Auskunft, Tel 061 301 71 04 / 079 264 40 80

SCHNÄGGETREFF

Muttertagsbasteln

Bald finden unsere beliebten Bastelnachmittage statt!

Der Verein Schnäggeträff, getragen von freiwilligen Helferinnen aus Oberwil, organisiert zwei Bastelnachmittage für Kinder ab 5 Jahren. Egal, aus welcher Gemeinde Sie kommen; falls Ihr Kind gerne bastelt, dann melden Sie es für einen der beiden Nachmittage an!
Wann: **Mittwoch, 25. April und Mittwoch, 2. Mai, von 14 bis 16.30 Uhr.**
Wo: Schulhaus Thomasgarten. Der Eingang zu unserem Zimmer befindet sich direkt beim roten Platz, rechte Seite. Ihr könnt auch einfach den Schnägge-Wegweisern folgen, die wir aufstellen werden. Kosten: 7.– für Material, Zvieri und Betreuung. Alle Helferinnen engagieren sich freiwillig; deshalb können wir den Preis so tief halten.
Meldet Euch gleich an, damit Ihr noch einen Platz habt. Anmeldung bei: Corinne Anderegg, Tel. 061 401 04 89 oder per E-Mail: schnaeggetraeff@bluewin.ch

BLAURING OBERWIL

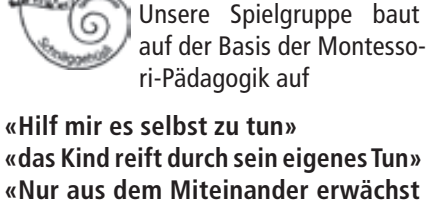

Kommende Anlässe

In den nächsten Wochen finden viele Blauring Anlässe statt. Hier eine kurze Übersicht:

22. APRIL: BRUNCH

Unser alljährlicher Blauring Brunch öffnet um **10 Uhr im kath. Pfarreiheim Oberwil** für Sie die Türen.

23. APRIL: ELTERN INFOABEND

Für alle Eltern, die mehr über das Pfingst- und Sommerlager des Blaurings erfahren wollen, findet um **19 Uhr im kath. Pfarreiheim** ein Infoabend statt.

19.–21. MAI: PFILA

Über Pfingsten findet unser Pfila statt. Gemeinsam mit den Kindern verreisen wir in eine andere Welt, in der wir viel Spannendes erleben werden.

Falls Sie Fragen haben, melden Sie sich bei uns. Cynthia Tom 079 175 06 53 oder info@blauring-oberwil.ch

SPIELWERKSTATT SCHNÄGGEHÜSLI

Tag der offenen Tür

Suchen sie eine besondere Spielgruppe für ihr Kind? Unsere Spielgruppe baut auf der Basis der Montessori-Pädagogik auf

«Hilf mir es selbst zu tun»
«das Kind reift durch sein eigenes Tun»
«Nur aus dem Miteinander erwächst die Stärke des Einzelnen»

Haben wir sie neugierig gemacht? Dann schauen sie doch rein, wir freuen uns über Ihren Besuch
Samstag, 28. April, 10 bis 16 Uhr
Spielwerkstatt Schnäggehüsli, Rebgartenweg 45, 4104 Oberwil, Tel. 076 722 21 99
Der Eintritt in die Spielgruppe ist bei uns jederzeit möglich

www.swso.ch

DIES UND DAS

Ballettaufführung in Oberwil

Die erfolgreiche Ballettschule Oberwil lädt an diesem Wochenende zu ihrer jährlichen Schulvorstellung ein. Mehrere ehemalige Schülerinnen haben dank der liebevollen und herausragenden Leitung der Ballettpädagogin Anne Zeiser hervorragende Studienplätze belegen können, sei es in der Schweiz, Deutschland oder Rotterdam. Die aktuellen Schülerinnen sind Jugendliche, die nun im «Débuts de danse» ihre im jahrelangen Training erworbenen Fähigkeiten als Solistinnen auf der Bühne präsentieren werden. In dieser besonderen Vorstellung übernehmen sie Verantwortung und leisten somit ihren Beitrag zum Gelingen des Ganzen. Für Tänzer ist nicht nur das regelmässige Training essentiell, bei dem sie Koordination, Technik und das musikalisch-rhythmische Gefühl erwerben, sondern auch öffentliche Auftritte, wo sie gezielt Charaktere darstellen können. Indem sie Teil einer gemeinsamen Produktion sind, können sie Charakterstärken wie Selbstvertrauen und Eigeninitiative entwickeln, die ihnen auch im Leben ausserhalb des Tanzstudios und der Bühne zugutekommen. Klassisches Ballett ist Leistungssport in hoher Kunstform, aber leider allgemein wenig bekannt. Solche Projekte ermöglichen es, die breite Öffentlichkeit auf diese lebendige und elegante Tanzform aufmerksam zu machen. Für diejenigen, die neugierig geworden sind, geht der Vorhang an folgenden Daten auf:

Samstag, 21. April, 20 Uhr
Sonntag, 22. April, 11 Uhr
Sonntag, 22. April, 17.30 Uhr

Wehrlin-Turnhalle
Dorfzentrum
4104 Oberwil

Vorverkauf: Ballettstudio Oberwil
Tickets auch am Veranstaltungsort

Rosella Giacomi

LESERBRIEF

Zum Oberwiler Eierläset

Lieber Martin (Gschwind), danke! Dass das Eierlesen in Oberwil wieder lebt. Als Kind war das für mich neben Weihnachtten ein – oder das – Hocherlebnis. So kommen jetzt im Alter gute Erinnerungen zurück. Merci für Dein/Euer Engagement!

Jörg Schneider, Oberwil

www.bibo.ch

REKLAME

Aus einer Leidenschaft zur System-Gastronomie wurde eine Vision. Die Vorstellung von gesundem, nachhaltig hergestelltem Mittagessen hat der Diät-Koch Michael Lerchster nun in die Realität umgesetzt. Mit dem regionalen Menü Lieferservice „La Petite Chenille" kommen nicht nur die „Petits Gourmets" auf ihre Kosten. Das Angebot richtet sich an Kitas und Mittagstische, aber auch an betagte Personen und Personalrestaurants. Mahlzeiten können einfach online bestellt werden. Die Lieferung erfolgt dann mit der eigenen Logistik pünktlich zum gewünschten Termin.

EINLADUNG ZUM TAG DER OFFENEN TÜR AM SAMSTAG 21.04.2018 IN LAUFEN

Wie sieht es hinter den Kulissen eines Menu Lieferservices aus? Und wer gewinnt die Verlosung des 3-tägigen Europatrips? Finden Sie es heraus und geniessen Sie ein kulinarisches Rahmenprogramm, bei dem auch die kleinen Gäste garantiert ihren Spass haben werden.

Wir laden Sie ganz herzlich ein, zum „Tag der offenen Tür" am Samstag 21. April 2018. Besuchen Sie uns in Laufen, an unserem neu erstellten Produktionsstandort, an der Wahlenstrasse 81. Von 10 – 16 Uhr geniessen Sie Feines vom Grill und erfahren gleich mehr, über die Herkunft von Fleisch und Gemüse, welches wir sehr sorgfältig auswählen. Versuchen Sie Ihr Glück bei der Verlosung von Ferien- und Restaurant Gutscheinen und schauen Sie zu, wie die kleinen Gäste beim Kinderschminken in ihre Lieblingsrolle schlüpfen.

Wir freuen uns auf Ihren Besuch mit Familie oder Begleitung.
Weitere Informationen finden Sie unter www.lapetitechenille.ch

La Petite Chenille GmbH · Wahlenstrasse 81 · 4242 Laufen · 061 765 20 00 · info@lapetitechenille.ch

LA PETITE Chenille POUR PETITS GOURMETS

MENÜ LIEFERSERVICE & CATERING
us dr Region!

Bild: Designed by iconicbestiary / Freepik

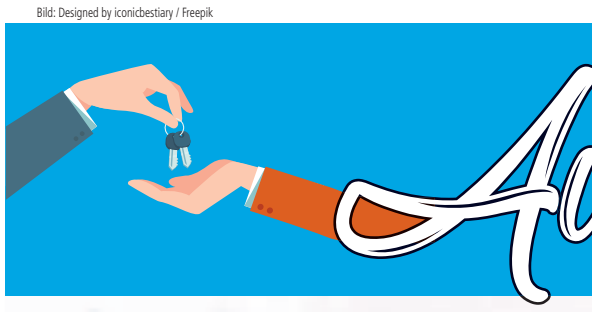

Auto-Markt

FALCONE GMBH CARROSSERIE + SPRITZWERK

Falcone

Salismattenweg 40, 4105 Biel-Benken, Tel. +41 61 421 32 22

VSCI Carrosserie

1279983

Scheinwerfer im Vergleich

Xenon, LED oder Laser? Die Vor- und Nachteile der verschiedenen Scheinwerfer.

Beim Kauf eines neuen Autos sollte die Wahl des Scheinwerfersystems gut geprüft werden. Die Entscheidung zwischen den verschiedenen Technologien ist nicht einfach, denn jede hat Vor- und Nachteile. Ein direkter Vergleich zeigt, dass Xenon-Scheinwerfer die beste Lichtqualität bieten. Bei Halogen-Scheinwerfern hat man den Eindruck, dass Farbe, Klarheit und Reichweite des Lichtstrahls eingeschränkt sind. Moderne Xenon- und LED-Systeme wirken aber deutlich leistungsfähiger. Deshalb sind Xenon-Systeme heute in allen Fahrzeugklassen beliebt. Im Premium-Bereich geht der Trend in Richtung Voll-LED oder Laser-Scheinwerfer kombiniert mit LED-Scheinwerfern oder Matrix-LED.

Halogenscheinwerfer

Halogenscheinwerfer sind die klassischen Scheinwerfer und gehören zur Basisausstattung. Eine Halogenlampe ist mit einer Glühlampe vergleichbar. Im Inneren des Glaskolbens befindet sich ein Glühfaden aus Wolfram, der sich beim Einschalten der Scheinwerfer erhitzt. Die erhöhte Leistung und gesteigerte Lebensdauer der Halogenleuchte ist den Halogen-Gasen im Innern des Glaskolbens zu verdanken. Die Zweifaden-Halogenleuchten H4 vereinen zudem Abblendlicht und Fernlicht in nur einer Leuchte.

Aufgrund ihres guten Preis-Leistungs-Verhältnisses sind Halogen-Scheinwerfer nach wie vor beliebt. Nachts ist die gelblich-weisse Farbe angenehm für das Auge. Sie gelten zwar als weniger leistungsstark als Xenon-Scheinwerfer, doch mit Qualitätslampen von Markenherstellern ausgestattet, werden Halogenscheinwerfer ähnlich leistungsstark wie Xenon-Scheinwerfer. Bei optimaler Qualität und Einstellung bieten auch sie hohe Lichtintensität und eine für die meisten Fahrer ausreichende Fahrbahnausleuchtung, selbst bei Dämmerung und nachts. In günstigen Fahrzeugklassen werden serienmässig häufig preiswerte Halogenlampen verbaut. Man kann sie aber auswechseln. Vorsicht: Bei einigen Modellen ist der Lampenwechsel zeit- und damit kostenintensiv.

Xenon-Scheinwerfer

Diese Technologie sorgt für mehr Helligkeit. Doch sind Xenon-Scheinwerfer aufpreispflichtig oder bei wenigen hochpreisigen Ausstattungsvarianten Serie. Die Mehrkosten für Xenon-Licht betragen 1000 bis 1500 Euro. Xenon-Scheinwerfer strahlen weisses Licht ab, das dem Tageslicht sehr nahekommt und für eine grössere Reichweite und bessere seitliche Ausleuchtung sorgt. Durch die automatische Leuchtweitenregulierung bietet Xenon auch mehr Komfort. Die Bi-Xenon-Technologie arbeitet sowohl im Abblendlicht wie auch im Fernlicht mit Xenon und ermöglicht ein automatisches Umschalten.

Die Nachteile sind ein erheblicher Mehrpreis und hohe potenzielle Reparaturkosten bei Schäden am Xenon-Brenner oder am Vorschaltsteuergerät. Ausserdem fühlen sich entgegenkommende Autofahrer vom hellen Xenon-Licht oft geblendet. Das liegt meist an verschmutzten Scheinwerfern. Aus diesem Grund müssen diese Scheinwerfer mit einer Scheinwerferreinigungsanlage ausgestattet sein, was zu einem höheren Verbrauch an Wischwasser führt.

LED-Scheinwerfer

LED-Scheinwerfer haben sich in der Premiumklasse und sogar in einigen Kompaktklasse-Modellen durchgesetzt. Dieses mit Leuchtdioden ausgestattete System braucht weniger Platz als herkömmliche Scheinwerfer und kann dadurch flexibel als Gestaltungselement eingesetzt werden, ganz zur Freude der Designer. Die LED-Technologie wird ausschliesslich elektronisch gesteuert und das Licht kommt aufgrund der höheren Farbtemperatur noch näher an Tageslicht heran als Xenon-Licht. Ein Vorteil ist auch der geringe Energieverbrauch. Bekannter Nachteil: Wenn eine Diode defekt ist, muss meist das gesamte Modul oder sogar der Scheinwerfer ausgetauscht werden.

Eine weitere Neuerung ist das LED-Matrix-System, das die Länge des Lichtstrahls und die Verteilung des Lichtkegels automatisch regelt und den Verkehrssituationen anpasst. Eine Kamera erkennt vorausfahrende oder entgegenkommende Fahrzeuge. Die gezielte Deaktivierung bestimmter LED-Segmente ermöglicht es, andere Verkehrsteilnehmer «auszublenden» und gleichzeitig den Rest der Strasse und das Umfeld zu beleuchten.

Laserscheinwerfer

Diese Technologie ist für Autofahrer gedacht, die weitreichendes Fernlicht brauchen. Laserscheinwerfer können mit LED- oder Matrix-LED-Beleuchtung kombiniert werden. Sie sind sehr teuer und für die Premiumklasse reserviert. Letztlich ist die Wahl des Scheinwerfersystems auch immer eine Frage des Preises

Unsere Tipps

- Entscheiden Sie vor dem Fahrzeugkauf, welche Beleuchtungseinrichtung verbaut werden soll. Kriterium kann etwa der Arbeitsaufwand eines Garagisten für den Lampentausch sein.
- Achten Sie stets auf saubere Scheinwerfer.
- Bei Scheinwerfern mit Waschanlage immer einen Reservekanister mit Wischwasser mitführen.
- Bei Halogen-Scheinwerfern Ersatzlampen griffbereit im Fahrzeug aufbewahren.
- Vorsicht bei Leuchtmitteln, die nicht für die am Auto verbauten Scheinwerfer zugelassen sind. Ersatzlampen, oft ohne ECE-Kennzeichen, Xenon- oder LED-Lampen für H4- oder H7-Sockel sind meist nicht zulässig.
- Bei Scheinwerfern mit manuell verstellbarer Leuchtweitenregulierung sollte die Einstellung der Beladung des Fahrzeugs angepasst werden (siehe Betriebsanleitung).

Quellen: tcs.ch / innovation.osram.com

Otto Dellenbach Garage AG

60 Jahre 1957 - 2017

Clever unterwegs...

1279832

... ganz in Ihrer Nähe !

Tel. 061 405 11 11

Mühlemattstr. 24, 4104 Oberwil

delligroup.com

STÖCKLI

1279897

TOURING GARAGE OBERWIL

INFO@STGO.CH – 061 401 13 35

Ab CHF 17990.–*

HYUNDAI

* 1.0 T-GDi 2WD Pica, Abb.: 1.6 T-GDi 4WD DCT Launch Plus ab CHF 34900.–. – Normverbrauch gesamt (1.0 T-GDi 2WD | 1.6 T-GDi 4WD DCT): 5.2 | 6.7 l/100 km, CO_2-Ausstoss: 117 | 153 g/km, CO_2-Ausstoss aus Treibstoffbereitstellung 27 | 35 g/km, Energieeffizienz-Kat. D | G. – Ø CH CO_2: 133 g/km. – ** Die europäische Hyundai 5-Jahres-Werksgarantie ohne Kilometerbeschränkung gilt nur für Fahrzeuge, die ursprünglich vom Endkunden bei einem offiziellen Hyundai-Partner (in der Schweiz und dem Europäischen Wirtschaftsraum) erworben wurden, entsprechend den Bedingungen im Garantiedokument.

Garage Piccinato AG

Ihre Hyundai-Vertretung im Leimen- und Laufental

Hauptstrasse 46, 4112 Bättwil

Telefon 061 731 12 38, Fax 061 731 18 73

info@garage-piccinato.ch, www.garage-piccinato.ch

IHR CITROËN-SPEZIALIST

GARAGE OGGIER

4102 BINNINGEN

TEL. 061 421 91 91

1279973

Der neue Toyota C-HR

Für Stilbewusste. Für Anspruchsvolle. Für Geniesser.

IHRE Toyota-Vertretung im Leimental

NEU Isuzu-Vertretung Nutzfahrzeuge

Reparaturen aller Marken

Garage Wagner AG

TODAY TOMORROW TOYOTA

Schulgasse 12
4106 Therwil

Telefon 061 721 26 26
Telefax 061 721 54 11
garage.wagner@bluewin.ch

GARAGE WAGNER

Zertifizierte Garage
ECO-Professional-Label ISO 14024

carXpert

Ihre Garage für alle Marken

Garage Peter
Inh. Th. Haberthür
Obere Kirchgasse 1

Mitsubishi-Spezialist
4107 Ettingen

Telefon 061 721 61 65

info@garagepeterettingen.ch
www.garagepeterettingen.ch

Verkauf von Neu- und Occasionsfahrzeugen

Reparaturen sämtlicher Marken zu fairen Preisen

HSG LEIMENTAL

Wichtiger Sieg in der Aufstiegsrunde

Frauenhandball (SPL2/SPL1): SG Yverdon & Crissier – HSG Leimental I 29:42 (10:16)

Im drittletzten Spiel der laufenden Aufstiegsrunde für die SPL gewinnt die HSG Leimental auswärts gegen das letztplatzierte Crissier mit 29:42 (10:16).

Das Spiel startete zäh für beide Seiten. In der Anfangsphase hatten jedoch die Torumrahmungen der beiden Torhüterinnen am meisten zu tun. Die ersten paar Minuten wollte der Ball nicht rein.

Während die Gäste ihre Würfe nach und nach verwerteten und so ihr Angriffsspiel ins Rollen brachte, hatte die genesene Torhüterin Priscilla Köster deutlich etwas dagegen, den Ball über ihre Linie passieren zu lassen. Dies zeigte sie mit vielen sehenswerten Paraden.

So konnte man in der Halbzeit ein kleines Polster von 6 Toren herausspielen und trennte sich zur Pause mit 10:16.

In der zweiten Hälfte sah man ein schnell vorgetragenes Umschaltspiel der Baselbieterinnen. Insbesondere Ilenia Zimmerli machte den Westschweizerinnen in der zweiten Halbzeit das Leben schwer und konnte mit ihrer Wurfgewalt gleich 5 Tore aus der Distanz erzielen. Crissier konnte nun nicht mehr mithalten und wurde regelrecht überrannt. So konnten vor allem die Flügelspielerinnen, die gemeinsam 18 Tore zum Sieg beisteuerten, nochmals richtig auftrumpfen. Auch Alina Stähelin, die Neo-Nationalspielerin, zeigte eine gute Partie mit ihrer Kaltblütigkeit vom 7m Punkt.

Die HSG Leimental drehte auf, während die Waadtländerinnen nicht mehr in die Partie fanden, so endete das Spiel verdient mit 29:42 für die Leimentalerinnen.

Zu einem möglichen Showdown kommt es nun dieses Wochenende im Utogrund in Zürich gegen GC Amicitia Zürich. Sollte die HSG dieses Spiel gewinnen und Kreuzlingen gegen den HV Herzogenbuchsee verlieren, qualifiziert sich die HSG ein Spiel vor Saisonende definitiv für die SPL1.

Save the Date **21. April 2018 14 Uhr** (Zürich, Utogrund) Spiel um den Aufstieg. Auch für dieses Spiel hat der Verein wieder einen Car reserviert. Wir können jede Unterstützung brauchen. Hopp HSG, Hopp Leimental!!

Alina Stähelin im Abschluss. Foto: Bernadette Schoeffel

HSG LEIMENTAL

Ligaerhalt in der 1.Liga gesichert!

Handball Herren (1. Liga): HSG Leimental – TV Dagmersellen 33:30 (17:13)

Die HSG Leimental gewinnt vor heimischem Publikum gegen den TV Dagmersellen mit 33:30 und sichert sich damit den Verbleib in der 1. Liga. Bereits am Samstag 14. April hatten die Herren der HSG Leimental die Chance, mit einem Sieg den Ligaerhalt in der 1. Liga sicher zu stellen. Ihr Gegner, der TV Dagmersellen, reiste zwar als Tabellenletzter ins Leimental, konnte die letzten 3 Duelle jedoch knapp für sich entscheiden. Von den Herren der HSG wurde also eine starke Leistung erwartet.

In der Startphase war das Spiel sehr ausgeglichen und beide Seiten schenkten sich nichts. Gute Verteidigungsarbeit und abgeklärtes Angriffsspiel beiderseits verhinderten ein Absetzen eines der beiden Teams. Erst nach 15 Minuten gelang der HSG nach einigen gut herausgespielten Angriffen in Überzahl ein 4-Tore-Vorsprung. Diesen gaben die Leimentaler bis zur Pause nicht mehr aus der Hand.

Die zweite Halbzeit begann wie die erste sehr engagiert und intensiv. Der TV Dagmersellen gab sich alles andere als geschlagen und kämpfte sich engagiert zurück. Jedoch gelang es den Gästen aus dem Luzernischen nie, sich näher als 2 Tore an das Heimteam heranzuspielen. Bis zur 50. Spielminute setzten sich die Gastgeber wieder mit 5 Toren ab und erspielten sich eine gute Ausgangslage für die Schlussphase. Durch zahlreiche Zeitstrafen in den Schlussminuten schmolz der Vorsprung zwar schlussendlich auf 3 Tore dahin, reichte jedoch für einen ungefährdeten 33:30 Sieg gegen den TV Dagmersellen. Mit nun 8 Punkten Vorsprung auf die Barrage-Plätze sichern sich die Leimentaler mit diesem Sieg den sicheren Verbleib in der 1. Liga.

Die Saison nähert sich dem Ende und bereits am nächsten Samstag steht um 18 Uhr im Oberwiler Thomasgarten das letzte Heimspiel der Saison auf dem Plan. Zu Gast ist der drittplatzierte HV Herzogenbuchsee.

REKLAME

sporthilfe

JUDO

Mit Bravour den 3. Platz erkämpft

Foto: zVg

Am Wochenende fand in Bellinzona ein Judoranking-Turnier statt. Erfreut können wir mitteilen, dass Flavio Stauffer von der Judoschule Basilisk mit Bravour sich den 3.Platz erkämpft hat.

Herzliche Gratulation, Team Basilisk

VOLLEYBALL THERWIL

In fast allen Kategorien vorne dabei

Die Saison 2017/18 ist nun beinahe für alle VBT Spielerinnen und Spieler Geschichte. Nur noch eine Juniorin ist mit einer Doppellizenz mit Sm'Aesch Pfeffingen U19 im Einsatz, sie kann Ende April an der Schweizer Meisterschaft in Neuchâtel mitmachen.

An der Schweizermeisterschaft der Regionalauswahlen (das sind die Besten aus den 15 Volleyball-Regionalverbände der Schweiz) waren am letzten Wochenende in Sarnen noch zwei Therwilerinnen mit der Basler Auswahl mit dabei. Sie schafften es bis ins Final und holten sich mit dem Sieg gegen die Tessiner Auswahl die Goldmedaille!

VB Therwil stellte in der jetzt zu Ende gehenden Saison im Regionalverband Basel in fast allen Jugend- und Mini- Kategorien mindestens eine Mannschaft. Diese haben Ende März ihre Finalspiele mit unterschiedlichem Erfolg zu Ende gebracht. In der stark besetzten U19 Mädchen Kategorie erreichten sie Rang 4 in der A Finalgruppe und Rang 2 in der B Gruppe. Die U17 wurden Bronze-Gewinnerinnen, im U15 reichte es gar für Silber. In dieser Kategorie wird zum ersten Mal auf dem grossen Feld 6 gegen 6 gespielt. Die Knaben, die in einer sogenannten Open Liga mitmachten, wurden 4., dort ist der Bereich der Jahrgänge grösser, weil es weniger männlichen Nachwuchs gibt. Bei den Mini-Kategorien (Kleinfeld 4 gegen 4), gab es zweimal Bronze (U13 Mixed und U15 Mädchen). Die zahlreichen Übungseinheiten mit dem grossen Einsatz der Therwiler Trainerinnen und Trainer haben also einmal mehr tolle Erfolge gebracht.

Die VBT U15 Mädchen holten sich die Silbermedaille. Foto: zVg, Heinz Schmid

Der VB Therwil steht nun in der Planung der kommenden Saison, auf volleyball.ch kann man immer auf dem Laufenden bleiben, wenn es auch in den Sommermonaten etwas zu berichten gibt.

FUSSBALL

Schnuppertraining für Mädchen

Für die Jahrgänge 2007/2008/2009

Datum: Mittwoch, 18. und 25. April
Zeit: 15–16.30 Uhr
Ort: Sportanlage Känelboden, Therwil (Kunstrasen)
Mitnehmen:

- Sportschuhe für draussen
- Sportbekleidung (der Witterung angepasst)
- Wasserflasche
- Duschzeug
- viel Vorfreude auf ein tolles Training

Trainerin: Beatrice Heckendorn
079 193 56 55

Inserieren: Tel. 061 706 20 20, bibo@wochenblatt.ch

INDIACA

10. Indiaca-Turnier

für Männer und Frauen Ü 50

Am Samstag, 14. April, hat die Männerriege Oberwil ein für den Verein wichtiges Jubiläums-Turnier durchführen können. Das Turnier hat sich über die vergangenen 10 Jahre zu einem gefragten nationalen Anlass entwickelt.

Es ist in der Schweiz das einzige Turnier, das älteren Indiacaspielenden die Möglichkeit bietet, sich mit anderen Teams zu messen. Teilgenommen haben Mannschaften aus der ganzen Schweiz: Tessin (6), Engadin (4), Solothurn (5), Baselland (19). Insgesamt 34 Mannschaften, ein neuer Teilnehmerrekord.

Gespielt wurde in den Kategorien Männer 50+, Frauen 50+, Mixed 50+, Offen 60+. In der Turnhalle Thomasgarten wurden auf vier Feldern am Morgen 56 und am Nachmittag 43 Spiele à 2 mal 8 Minuten ausgetragen.

Nach den Spielen folgte die Ranglistenverkündigung und die Siegerehrungen. Christoph Weitnauer, als eigentlicher Begründer des Anlasses, hat verschiedene Verdankungen und Ehrungen vorgenommen. Verdankt wurde die während 10 Jahren ununterbrochene Teilnahme von sieben Vereinen. Geehrt wurde Isidor (80) als ältester und immer noch fitter Teilnehmer. Verdankt wurde auch die siebte Teilnahme des Gmeini-Teams, bestehend aus Mitgliedern des Gemeinderats und Gemeindeverwaltung. Allen wurde von den ca. 170 Anwesenden herzlicher Applaus gespendet.

Stefan Engeler griff dann zum Mikrofon und erklärte, dass die Wurzeln von Indiaca auf dem amerikanischen Kontinent zu finden sind. Er hat den Bogen zu den Indianern gespannt und festgestellt, dass das Turnier in Oberwil in der Person von Christoph Weitnauer auch einen Häuptling hat. Dem «Vater des Turniers» wurde unter grossem Beifall der Anwesenden Federschmuck aufs Haupt montiert.

Aufgrund der Äusserungen der Gastmannschaften, aber auch aus Sicht des Vereins, kann der Anlass wiederum als voller Erfolg bezeichnet werden. Das 11. Indiaca-Turnier wird am 27. April 2019 an gleicher Stelle stattfinden.

Männerriege Oberwil
K. Stöcklin

Foto: zVg

Suchen Sie eine neue Stelle?

Inserieren bringt Erfolg!

AZ Anzeiger AG
Tel. 061 706 20 20
bibo@wochenblatt.ch

FASTPITCH-SOFTBALL

Was ist eigentlich Fastpitch-Softball?

Foto: zVg

Softball? «Ah, das ist so ein Spiel mit einem weichen Ball, oder?» Diese und ähnliche Reaktionen hört man als Softballspielerin immer wieder, wenn man erzählt, dass man Fastpitch-Softball spielt. Aber was ist denn dran, am «soften» Ball?

Etwas Weiches sucht man vergebens, wenn man den gelben, im Durchmesser 11,5 cm grossen Ball mit den auffälligen roten Nähten in der Hand hält. Wer auf dem Rad- und Spazierweg von Therwil nach Ettingen entlang der Tramlinie unterwegs ist, oder auf dem Spielplatz dort verweilt, hat vielleicht schon mal einen der Bälle aufgelesen, die manchmal in die falsche Richtung fliegen.

Gespielt wird nämlich mit einem Lederball, der innen aus Kork und dicht gewickeltem Faden besteht, und nur etwas grösser, aber keineswegs «softer» als ein Baseball ist, sondern aufgrund der Kompression sogar härter. «Weil er etwas grösser ist, kann er nicht ganz so hart geworfen und geschlagen werden wie ein Baseball.» *(Quelle «Wikipedia»)*

Aus diesem Grund wird Softball auch auf einem etwas kleineren Feld als Baseball gespielt. Das Feld sieht von oben betrachtet wie ein Tortenstück, mit einer Seitenlänge von etwa 65 Metern, aus. Leider gibt es in der Schweiz kein einziges Softballfeld mit den offiziellen Massen. So spielen die Softballerinnen der Therwil-Flyers auch auf einem Fussballfeld, das eigentlich viel zu klein ist.

Nichtsdestotrotz ist die Softballmannschaft 12maliger und auch amtierender Schweizermeister und vertritt die Schweiz regelmässig an europäischen Turnieren.

Wer unseren Spielen zuschauen mag, ist gerne eingeladen einen Stopp auf dem Känelmatt 2 beim Spielplatz einzulegen und die Spielerinnen der altersgemischten Mannschaft lautstark zu unterstützen.

Denn es gilt diese Saison nicht nur den Meistertitel zu verteidigen, sondern vor allem die neuen Spielerinnen zu integrieren und sie mit dem Spiel, seinen Regeln und den Bewegungstechniken vertraut zu machen.

Das erste Heimspiel gegen den letztjährigen Finalgegner, Luzern Eagles, findet am **29. April, ab 11 Uhr** statt. Wir freuen uns auf zahlreiche Zuschauer.

Wer interessiert an unserem Sport oder einem Probetraining ist, melde sich bitte bei unserer Spielertrainerin, Adeline Glauser, unter adeline.glauser@therwil-flyers.ch

SBO

Oster-Trainingslager in Mallorca
(26. März–3. April)

Tag 1 bis Tag 3

Wie letztes Jahr flogen wir auch dieses Jahr wieder ins Oster-Trainingslager nach Mallorca. Wir sind am Montag den 26. März am Abend angekommen und fingen somit erst am Dienstag mit dem Training an. Der Tag begann um 7.30 Uhr mit einem gemeinsamen Frühstück. Danach liefen wir zum Pool wo wir das erste Schwimmtraining absolvierten. Wir trainierten von 9 Uhr bis 11 Uhr. Die älteren Schwimmer blieben noch beim Pool, im Kraftraum und die jüngeren liefen zurück ins Hotel, wo wir uns erholen konnten. Um 13 Uhr trafen wir uns wieder zum Mittagessen. Später erholten wir uns noch, bis es um 15 Uhr mit Krafttraining oder Joggen weiterging. Nach dem Landtraining ging es für alle noch einmal zwei Stunden ins Wasser. Später trafen wir uns zum Abendessen, nach welchem wir Freizeit hatten, bis um 22 Uhr Bettruhe war.

Am nächsten Tag (Mi 28. März) zeigten einzelne Schwimmer Erkältungssymptome und mussten deshalb im Bett bleiben, damit sie schnell wieder schwimmen konnten. Für den Rest ging es schon wie am Vortag zuerst zum Frühstück und später zum Schwimmen. Wir hatten sehr viel Glück mit dem Wetter, da es schön sonnig war und es nur manchmal ein klein wenig windete. Nach dem Schwimmen ging es für die meisten in den Kraftraum wo sie eine Stunde trainierten. Nach der Rückkehr ins Hotel gab es eine kleine Pause vor dem Mittagessen. Am Nachmittag trafen wir uns wieder um 15 Uhr, um zum Pool zu gehen und alle zusammen ein Kraft-Set zu absolvieren. Danach gab es wieder zwei Stunden schwimmen und anschliessend Dehnen. Mit dem gemeinsamen Abendessen und ein paar Spielen endeten die ersten beiden Tage.

Mara Möller

Foto: zVg

TENNIS

Tennis-Schnupperkurse für Kinder

kü. Der Tennisclub Birsmatt (Therwil) bietet Kindern aus dem «BiBo-Land» und Region auch in diesem Frühling wieder die Möglichkeit, einen günstigen Einsteigerrespektive Schnupperkurs zu besuchen. Diese Kurse findet ab dem **3. Mai jeden Donnerstag bis am 28. Juni** statt (Ausnahme ist der Auffahrts-Donnerstag). Mitbringen muss man, neben der guten Laune, nur geeignete Sportkleidung (Turnschuhe, Trainer, Shorts, Shirts) und eine Wasserflasche. Wenn man bereits einen Tennisschläger hat, soll man diesen mitnehmen. Ansonsten kann vor Ort – gratis notabene – ein Schläger ausgeliehen werden.

Diese Schnupperkurse richten sich an Kinder im Alter von vier bis elf Jahren. Sie sind für jene Kids und Jugendlichen gedacht, welche noch keinen Kontakt mit dem Tennissport hatten. Sie werden unter fachkundiger Leitung (Leiter ist der Clubtrainer Hansi Dreifaldt) auf spielerische Art und Weise ins Tennis-ABC eingeführt.

Anmeldungen
tshd@bluewin.ch oder
junioren@tcbirsmatt.ch
Natel: 079 / 322 26 26

Weitere Informationen: www.tcbirsmatt.ch

Foto: zVg

TENNIS

Gelb auf rot …
… so schnuppern Sie Tennis!

TC LEIMENTAL THERWIL

Schauen Sie herein und kommen Sie vorbei! Der TC Leimental freut sich Sie am **Samstag, 28. April** zum 'Tag der offenen Tore' auf seiner Anlage in Therwil willkommen zu heissen. Zwischen **10.30–14 Uhr** können Sie hereinspazieren und in spielerischer Form an verschiedenen Posten sich mit 'Filzball und Kelle' versuchen. Am Tennisschnuppern interessiert? Dann sind Sie bei uns, ob gross oder klein, am richtigen Ort! Bei freiem Getränk, Wurst und Brot können Sie jederzeit verbrauchte Kalorien wieder zurückholen!

Gilt auch für Begleitperson. Vom **8. Mai–19. Juni** bieten wir auf unserer Anlage jeweils dienstags von 16–17 Uhr über die «Tennisschule Hansi Dreifaldt» für 'Juniorinnen/Junioren' ab 4 Jahren einen Schnupperkurs an. Weitere Infos auf unserer Homepage <www.tcleimental.ch>.

Foto: zVg

Entdecken Sie das Golfspiel in Zwingen
22. April 2018 um 10.00 Uhr
28. April 2018 um 14.00 Uhr
Anmeldung unter: www.magicgolf.ch

SPORTAGENDA

FC Therwil

Samstag, 21. April
Kunstrasen
11 Uhr: Junioren Eb
FC Therwil b – FC Birsfelden b
Känelmatt II
13 Uhr: Juniorinnen Dd
FC Therwil d Mäd.– FC Arlesheim c
Känelboden
13 Uhr: Senioren 40+
FC Therwil – FC Allschwil
Känelmatt II
15 Uhr: Junioren Db
FC Therwil b – SC Binningen c
Kunstrasen
16 Uhr: Junioren Cb
FC Therwil b – FC Black Stars c

Sonntag, 22 April
Kunstrasen
10.30 Uhr: Junioren Dc
FC Therwil c – FC Ettingen b
Känelboden
11 Uhr: 3. Liga
FC Therwil b – FC Münchenstein
Känelboden
13 Uhr: Junioren A
FC Therwil – FC Liestal
Kunstrasen
15 Uhr Liga: Junioren Da
FC Therwil – FC Allschwil
Känelboden
15.45 Uhr: 5. Liga
FC Therwil – FC Oberwil

Mittwoch, 25 April
Kunstrasen
20 Uhr: Senioren 50+
FC Therwil – FC Bosna Basel

FC Oberwil (Eisweiher)

Freitag, 20. April
20.15 Uhr:
FC Oberwil 30+ – US Olympia 1963

Samstag, 21. April
10 Uhr:
Oberwil Ec – FC Black Stars rot
10 Uhr:
FC Oberwil Db – FC Nordstern BS b
13.30 Uhr:
FC Oberwil Ea – FC Therwil a
17.30 Uhr:
FC Oberwil A Promotion – FC Pratteln

Sonntag, 22. April
11 Uhr: 3. Liga
FC Oberwil – FC Amicitia Riehen a
13.30 Uhr: 3. Liga
FC Oberwil Cb – FC Lausen 72 b

FC Ettingen (Heimspiele)

Freitag, 20. April
19.45 Uhr:
Senioren 40+ – Alemannia Basel

Samstag, 21. April
10 Uhr:
Jun. Eb – Amicitia Riehen
13 Uhr:
Jun. C – Alemannia Basel
13 Uhr:
Jun. C – Alemannia Basel

VERANSTALTUNGEN

MESSE BASEL

muba 2018: Ein Festival der Sinne

Foto: zVg

pd. Anpacken, Mitmachen, Selbermachen: Die muba 2018 will für ihre Besucher ein echtes Erlebnis sein. Im Bereich «Inspiration.live» werden alle Sinne angesprochen. Sei das beim Gärtnern, Malen, Schreinern, Yoga oder Musik machen. Und am Montag, 23. April, wird die Kocharena zur Polit-Bühne: Bundesrat Ignazio Cassis spricht zum Thema «Die Schweiz und Europa».

Herzstück der «Inspiration.live» ist das «Höfli». Hier gibt es täglich ein aussergewöhnliches «Basler Zmittag», bei dem auch mal Würste durch die Luft fliegen oder Picknickkörbe zu Boden schweben. Zudem darf man sich auf musikalische, artistische und poetische Überraschungen freuen. Und: Der lange Tisch im «Höfli» wird regelmässig zum Catwalk umfunktioniert, auf dem die Teilnehmenden von «Inspiration.live» die Möglichkeit haben, ihre Ideen, Produkte und Dienstleistungen zu präsentieren.

Grosse und kleine Geschmacksexplosionen bieten sich den Gästen im Bereich «Food.live». Im Fokus steht die Kocharena, in der jeden Abend Tastings mit wechselndem Schwerpunkt stattfinden – von Wein über Whisky bis hin zu Insekten. Beim perfekten «muba-Dinner», moderiert von Sternekoch Thomas Bissegger, zaubern zwei Teams exotische Menüs und bewerten sie gegenseitig.

Am **Montag, 23. April,** wird die Kocharena zur Polit-Bühne: Aussenminister Ignazio Cassis beehrt die muba. Es ist sein erster öffentlicher Auftritt in Basel in seiner Funktion als Bundesrat. Der Aussenminister spricht zum Thema «Die Schweiz und Europa». Dass er dafür Basel und das Dreiländereck ausgewählt hat, ist sicherlich kein Zufall. Die öffentliche Rede beginnt um 17.45 Uhr.

Muba 2018 Muba Basel, 20. – 29. April, Messe Basel, Messezentrum, täglich 10 bis 19 Uhr, Bereich Degustation 11 bis 20 Uhr. Eintrittspreise: Die Muba Card kostet Fr. 28.– , die Tageskarte Fr. 15.–. Lehrlinge und Studenten sowie Jugendliche bis 16 Jahre zahlen Fr. 10.–. Ab 17 Uhr ist der Eintritt frei. www.muba.ch

MUSIK ZU HEILIG KREUZ

«… drum fahr ich hin mit Freuden!»

Konzert mit dem Vokalensemble I Sestini

André Lislevand – Viola da Gamba
Marie-Odile Vigreux – Orgel
Joachim Krause – Leitung

Sonntag, 22. April, 17 Uhr
kath. Kirche Binningen

Foto: zVg

John Wilbye und Thomas Tallis: Madrigale und Motetten aus elisabethanischer Zeit. Heinrich Schütz: Musikalische Exequien (Teil 1).

Der Eintritt ist frei. Um einen Beitrag an die Unkosten wird am Ausgang gebeten. Nach dem Konzert gibt es einen Apéro. Herzliche Einladung:

Musik zu Heilig Kreuz

PUBLIREPORTAGE

MESSE BASEL

«FOOD.live» in Halle 2 an der muba

pd. Es ist wieder Muba-Zeit. Besucher sollen durch Erlebniswelten flanieren. Ein Fest der Sinne soll die 102. Auflage sein.

Die Sinne ansprechen, vor allem den Geruchs- und Geschmackssinn, will die Muba 2018 vor allem im Bereich «FOOD.live» in Halle 2. Im Fokus der «FOOD.live» wird die Kocharena stehen, wo die kreativsten Hobbyköche unter der Moderation von Starkoch Thomas Bissegger gegeneinander antreten und binnen 60 Minuten ein Menü zaubern. Am **Sonntag, 29. April,** dem letzten Muba-Tag, kommt es zum Showdown zwischen den beiden Finalisten, die sich innerhalb ihrer Teams durchgesetzt haben.

Der Schwerpunkt der Muba 2018 ist «Trends und Inspiration». Regionale und

Foto: zVg

kreative Startups, hippe Designer und trendige Unternehmer stehen im Fokus, lassen sich bei ihrem Schaffen über die Schulter blicken und tüfteln mit den Besuchern an ihren innovativen Produkten. Mitmachen, Anpacken und Selbermachen heisst die Devise in der «Pop Up-City», zu welcher die Halle 2 in den zehn Muba-Tagen wird: bunt wie ein Lifestyle-Magazin, aber nicht nur zum Durchblättern, sondern zum Begehen und zum Eintauchen – mit allen Sinnen.

2018 findet eine dritte Parallelmesse im Rahmen der «muba» statt. An der «Cannabis Village» vom **20. bis 22. April** wird aufgezeigt, wie vielseitig einsetzbar die Hanfpflanze ist. Und die Muba 2018 wartet noch mit einem weiteren Projekt auf: Junge Leute, die während der zehn Messe-Tage in einer extra gebauten Wohnung als Wohngemeinschaft wohnen. Täglich haben diese Aufgaben zu erfüllen und werden dabei gefilmt.

PUBLIREPORTAGE

BELL BBQ SINGLE MASTERS 2018 – QUALIFIKATION

Wer wird Schweizer Grillchampion 2018?

Am **Wochenende des 21./22. April** findet auf dem Basler Messeplatz – vor dem Muba-Eingang zur Rundhofhalle – der erste Vorausscheidungsanlass der Bell BBQ Single Masters 2018 statt (Zutritt frei). Auf den Sieger der Schweizer Einzelgrillmeisterschaft wartet eine einmalige Grill-Reise in die USA. Am Samstag wird auch der amtierende Champion Patrick Straub, Basel (Foto) am Start sein.

Die Bell BBQ Single Masters sind das grösste Grillspektakel der Schweiz. An insgesamt 14 Vorausscheidungstagen in zwölf verschiedenen Kantonen messen sich die besten Schweizer Grillchefs (und Grillchefinnen!), um sich als Sieger ihrer Qualifikationsserien einen der begehrten Startplätze am grossen Finaltag zu sichern. Dieser findet am 1. September in Wil SG statt.

Der Schweizer Grillchampion 2018 darf sich auf eine Grillreise in die USA für

Foto: zVg

zwei Personen freuen (Wert Fr. 7500.–) – mit einem Besuch des legendären «Jack Daniel's World Championship Invitational Barbecue». Zudem erhalten alle Teilnehmer an den Vorausscheidungsanlässen attraktive Sofortpreise.

Der erste Vorausscheidungsanlass 2018 findet am kommenden Wochenende statt – am **Samstag und Sonntag, 21./22. April, ab 11 Uhr,** auf dem Messeplatz, Basel.

Alle Grillbegeisterten, Männer wie Frauen ab 18 Jahren, können kostenlos und ohne Voranmeldung mitmachen. Die Aufgabe lautet: Mit einem Grillmenü aus Fleisch und Gemüse die Fachjury der Swiss Barbecue Association überzeugen. Aus einem bunten Warenkorb – vorzugsweise für den verantwortungsvollen Genuss mit Produkten in Bio-Suisse-Qualität – stehen allen die gleichen Zutaten zur Verfügung; die Jury bewertet die Kreationen nach Geschmack, Garstufe und Optik – bei allen aufkommenden Wettkampfgefühlen ein grosser Grillspass für alle!

Für die Besucher gibt es im Barbecue Village der Partner Bell, Feldschlösschen, Coca-Cola und Weber viel zu erleben. Bei einem Wettbewerb können Top-Grills und viele weitere Preise gewonnen werden. Und selbstverständlich stehen sowohl die Grilleure und die Jurymitglieder der SBA gerne für Fragen rund ums Grillieren gerne zur Verfügung.

PUBLIREPORTAGE

GESUNDHEITSFORUM KLINIK ARLESHEIM

Das Wesen des Menschen ist Bewegung

Gesundheitsforum Klinik Arlesheim
Vortrag mit Fachärzten anschliessend Gespräch und Apéro

Donnerstag, 3. Mai 2018, 19 Uhr

Bewege ich mich genug?
Dr. med. Roland Gödl, Facharzt Innere Medizin
Norman Kingeter, Heileurythmist

im Ita Wegman Ambulatorium Basel, Viaduktstrasse 12 (Annexbau der Markthalle)

Eine Anmeldung ist notwendig: Tel. 061 705 72 15 oder per E-Mail an kommunikation@klinik-arlesheim.ch

klinik-arlesheim.ch
Klinik Arlesheim
… weil Gesundheit mehr bedeutet.

Bewegung ist ein universelles Heilmittel bei vielen Erkrankungen. Wissenschaftliche Erkenntnisse bestätigen dies. Dr. med. Roland Gödl, Facharzt für Innere Medizin und Ärztlicher Leiter des Ita Wegman Ambulatoriums Basel, zeigt dies in unserem nächsten Gesundheitsforum an einigen Beispielen wie Bluthochdruck und Diabetes auf. Er gibt Empfehlungen zur optimalen Bewegungsintensität, sowohl was Ausdauer als auch Kraftaufbau betrifft. Norman Kingeter, Heileurythmist am Ambulatorium und in der Klinik Arlesheim, ergänzt die Ausführungen durch einen Exkurs zur Heileurythmie als spezifischer Bewegungstherapie. Dabei wird er auf die Anwendung bei verschiedenen Krankheiten, unter anderem auch bei der Krebserkrankung, eingehen. Worum geht es bei dieser Bewegungsform? Was unterscheidet sie von anderen Bewegungstherapien und wann wird sie am sinnvollsten eingesetzt? Zu diesen und ähnlichen Fragen dürfen Sie Antworten an unserem Gesundheitsforum erwarten.

Beim anschliessenden Apéro besteht auch die Möglichkeit des persönlichen Austausches mit den Referenten. Wir laden herzlich zu diesem Gesundheitsforum am **3. Mai um 19 Uhr** ein. Das Gesundheitsforum im Mai findet wiederum in unserem Ita Wegman Ambulatorium in Basel statt. Gern nehmen wir Ihre Anmeldung zu dem Abend entgegen auf Tel. 061 705 72 15, oder schreiben Sie uns eine Nachricht an kommunikation@klinik-arlesheim.ch *Verena Jäschke*

REKLAME

Mit bis zu 39 Assistenzsystemen und 24 Sensoren. Ein Auto, das bereit ist für alles, was kommt. Vorausschauend. Audi ist mehr.

Jetzt den neuen Audi A7 Sportback live erleben

hoffmann automobile ag
Butthollenring 1-3, 4147 Aesch,
Tel. 061 706 84 84, hoffmann-automobile.ch

1288603

in-toto Küchen
DESIGN STUDIO
Öffnungszeiten: Mo - Do 09.00 - 12.00 + 13.00 - 17.30 | Fr 09.00 - 16.00 | Sa 09.00 - 12.00
in-toto küchen ag Basel
Am Kägenrain 1 - 3 | 4153 Reinach
+41 41 552 31 91 | www.in-toto.ch

weinbau ettingen JTh joerg zwingen
Weindegustation
Samstag 28. April 2018
10.00 - 18.00 Uhr
Hauptstrasse 49 Ettingen
THÜRINGUNDZIMMERMANN

AKTIONSWOCHE IM PARADIES
Lassen Sie sich bei einem Besuch in unseren grossen Ausstellungsräumlichkeiten beraten und inspirieren und profitieren Sie von unserem Spezialrabatt – Herzlich Willkommen zu diesem Anlass!
Öffnungszeiten: Montag - Freitag, 23. - 27. April 2018, 14.00 - 18.30 Uhr
Samstag, 28. April 2018, 11.00 - 18.00 Uhr
Sonntag, 29. April 2018, 11.00 - 16.00 Uhr
Hertnerstrasse 17 · 4133 Pratteln · Tel. 061 827 90 00
fuuerparadies@teleport.ch · www.fuuerparadies.ch
FUURPARADIES
Cheminéeöfen Cheminéebau Specksteinöfen Kaminbau
K31_1296381

OFEN AUSSTELLUNG
FR,20.April 17-20 Uhr
SA,21.April 10-14 Uhr
und jeden DO 16 -19 Uhr
oder nach Vereinbarung

Kohler
4206 SEEWEN
Ofen-, Kamin- und Cheminéebau
Bürenstrasse 11 Tel. 061 911 94 84
Qualität rund ums Feuer www.ch-kohler.ch
K31_1279183

reinhardt
Das Basler Kochbuch des Jahres
Die Welt in Basler Kochtöpfen
216 Seiten, Hardcover
CHF 34.80
ISBN 978-3-7245-2085-6
Erhältlich im Buchhandel oder unter www.reinhardt.ch

kultur in reinach
Konzert
Freitag 27. April 2018
Aula Bachmatten, Egertenstr. 8, Reinach
Rand Linien
Mit dem Absolut Trio
Bettina Boller, Violine; Judith Gerster, Violoncello; Stefka Perifanova, Klavier
Werke von Alexander Zemlinsky, Ludwig van Beethoven und Chick Corea
Eintritt
Erwachsene CHF 30.–, IV-Berechtigte CHF 25.–
Kinder ab 8 Jahren, Schüler, Lehrlinge und Studenten CHF 15.–, Kinder bis 8 Jahre freier Eintritt
Nach dem Konzert wird ein Apéro offeriert. Der Wein wird gesponsert von Urs Baumann + Partner AG Reinach
Kultur in Reinach, Postfach 803, 4153 Reinach 1
www.kir-bl.ch

reinhardt
Wir sind zu Gast an der muba 2018
Vom 20. bis 29. April 2018 finden Sie uns an der muba. Bei uns am Stand gibt es spannende Gewinnspiele und vieles mehr.
Kommen Sie vorbei und lassen Sie sich überraschen.
Sie finden uns in der Halle 2.2.

VERANSTALTUNGEN

REGIOCHOR BINNINGEN/BASEL

Konzert

Karl Jenkins • Lament for the Valley (2015) • Palladio (1996) • The Armed Man / A Mass for Peace (1999)

Freitag, 27. April, 20 Uhr und **Samstag, 28. April, 19.30 Uhr,** jeweils in der Theodorskirche Basel
Violine: Mirjam Rietmann, Sopran: Gabriela Glaus, Muezzin: Peter Hüseyin Cunz. regioChor Binningen/Basel, Chor und Orchester Juventus Musica Basel, jungi-Chanteurs Wallis. Musikalische Gesamtleitung: Raphael Ilg, Yannick Zenhäusern.

Foto: zVg

Aus drei Kantonen haben sich drei Chöre und ein Orchester zusammengefunden, um Werke des walisischen Komponisten Karl Jenkins aufzuführen. Den Höhepunkt des Konzerts bildet die Messe The Armed Man / A Mass for Peace. Das Werk ist ein Antikriegsstück. Es basiert auf den Texten der katholischen Messliturgie und Passagen aus verschiedenen religiösen und historischen Quellen. Aus der Bibel wählte Jenkins Psalmen und die Offenbarung Johannes. Weiter adaptierte er das aus dem 15. Jahrhundert stammende französische Soldatenlied L'homme armé, das auf die Zeit des Hundertjährigen Kriegs Bezug nimmt, sowie den islamischen Gebetsruf Adhan und das hinduistische Epos Mahabharata. Die Friedensmesse The Armed Man zeichnet die wachsende Bedrohung eines Abstiegs in den Krieg, durchsetzt mit besinnlichen Momenten. Sie zeigt die Schrecken, die der Krieg bringt, und endet mit der Hoffnung auf Frieden.

Vorverkauf: bis 24 Stunden vor Konzert:
www.regiochor.ch, Tel. 061 601 15 31
www.juventus-musica.ch
Abendkasse 45 Minuten vor Beginn
Fr. 50.–/30.–, reduziert 20.–

LOAMVALLEY STOMPERS

«Jazz uff dr Gass»

kü. Wenn an einem ruhigen, sonnigen Sonntagmorgen (wie vor vier Tagen) plötzlich Jazz-Klänge in der Basler Rheingasse ertönen, muss etwas Besonderes los sein. Und in der Tat luden die Loamvalley Stompers um Bandleader Urs Aeby ins Restaurant Sonne zu einer Jazz-Matinée ein.

In heimeligen, rustikalen Lokal, das sich «uff dr Gass» längst als Geheimtipp und In-Treffen etabliert hat, spielte die «Leimentaler National-Jazz-Band» gross (artig) auf. Im gutgefüllten Lokal (für manchen Nachtschwärmer aus dem «BiBo-Land» war 11.30 Uhr gar früh …) genoss man Jazz vom Allerfeinsten. In einem familiären, ja «intimen» Rahmen – in Tuchfühlung mit dem Quintett.

Wer diese Matinée verpasst hat, wird dafür am übernächsten **Samstag, 28. April, um 20 Uhr** beim 3. Patchwork-Anlass der Loamvalley Stompers mit den nicht weniger bekannten 4-lefanz anwesend sein. Das Konzert zwischen diesen beiden Künstler-Formationen findet im katholischen Pfarreiheim Oberwil statt. BiBo wird nächste Woche spezifisch darauf hinweisen.

WALDKINDERGARTEN SPITZWALD

Eine bäumige Sache

Der Waldkindergarten Spitzwald lädt ein zum Infoanlass am **21. April.** Für dieses Jahr sind leider schon alle Plätze vergeben. Daher ist es empfehlenswert, sich frühzeitig für Sommer 2019 zu informieren.

Jeden Vormittag um halb neun zieht eine schon erstaunlich muntere Bande Kinder in den Spitzwald. Unter der Leitung des Kindergärtners Peter Huber und seinen Praktikanten werden sie von ihrem Waldsofa magisch angezogen. Aber nicht zu schnell, denn es gibt soviel auf dem Weg zu entdecken: Kriechendes, Wachsendes, Blühendes, Komisches … und mit den Gspänli gibt es ja auch noch ein bisschen zu besprechen.

Besuchen Sie uns – selbstverständlich auch gerne mit dem Kind zusammen – am **Samstag, 21. April.** Treffpunkt und Abmarsch ist um **9.30 Uhr** unten am Bach beim ehemaligen Schiessplatz beim Allschwiler Weiher. Der Anlass dauert bis 12 Uhr und gibt allen die Möglichkeit, Fragen zu stellen und die spannende Welt eines Waldchindsgi-Kinds kennen zu lernen. Der Spaziergang zum resp. vom Waldplatz dauert jeweils max. 30 Minuten.

Weitere Infos finden Sie unter www.waldkinderbasel.ch. Übrigens, wir haben auch eine Waldspielgruppe – jeweils montags, dienstags und/oder donnerstags.

DIES UND DAS

TASCHEN HELFEN FRAUEN

Ansturm auf Taschenbörse

Foto: zVg

Eine grosse Menschenmenge versammelte sich letzten Freitag bereits gegen halb vier Uhr vor der Elisabethenkirche und wartete geduldig auf die Eröffnung der Taschenbörse. Punkt vier Uhr wurden die Tore der Kirche geöffnet und unzählige Frauen stürmten in die Kirche, um eine oder mehrere Taschen zu ergattern. An den vielen Ständern und Tischen wurden die Taschen begutachtet, geprüft, verglichen, der Freundin gezeigt und schlussendlich gekauft. Auch manche Herren fanden etwas Passendes, sei es einen Rucksack, eine Sport- oder Umhängetasche. Für jeden Geschmack und jedes Portemonnaie war etwas dabei.

Insgesamt wurden gegen 2000 Taschen verkauft und Einnahmen von über 40'000 Franken erzielt. Mit dem Geld wird das Projekt «Frau-Sein» unterstützt, ein Integrationsprojekt der Elisabethenkirche Basel. Ziel ist es, für die Flüchtlingsfrauen einen Ort der Begegnung, des Austausches und des Vertrauens zu schaffen.

Die 3. Taschenbörse wurde wiederum von den beiden Frauen Service Clubs, ZONTA und Soroptimist, organisiert. Dutzende Mitglieder standen wochenlang im freiwilligen Einsatz und sortierten die vielen abgegebenen Taschen. Besten Dank allen Helferinnen, Spenderinnen, Käuferinnen und Käufern. Die nächste Taschenbörse ist für 2020 vorgesehen.

www.zonta.ch und www.soroptimist.ch

RÜCKBLICK «BASLER WYMÄRT»

Wein ist Poesie in Flaschen

Wir geben es zu. Diesen Titel haben wir «geklaut», denn die Basler Weinmesse 2018, welche heuer vom 27. Oktober bis 4. November in der Messe Basel (Halle 2) stattfinden wird, wirbt mit diesem Slogan.

Wir waren letzte Woche am «Basler Wymärt» in der Markthalle (welch wunderbares Gebäude mit einer wechselhaften Geschichte), denn vom 12. bis 14. April stellten an drei Tagen 45 Winzer und Weinhändler ihre Produkte aus. Das Ganze lief in der «Märthalle», im Herzen von Basel, unter dem Motto «klein, fein und sympathisch» aus.

Wir schlenderten durch die Stände – und entdeckten zwei uns bekannte Weinbauern aus dem «BiBo-Land». Zuerst sahen wir Christiane und Matthias Kleiber aus Biel-Benken, deren Obst- und Weinbau sowie Schnaps-Brennerei weit über die Gemeindegrenzen hinaus bekannt ist. Aufmerksame Leserinnen und Leser werden sich erinnern, dass die Familie Kleiber im letzten Jahr, nach den Jahrtausend-Frostschäden im April, im BiBo sehr fundiert und profund über die Auswirkungen dieser ungewöhnlichen Kälte berichtet hat. Mit verheerenden (finanziellen) Folgen für die Berufs-Winzer.

Nicht unweit der «Kleibers» sahen wir David Gschwind. Auch ihn, den Sohnemann von Gschwind Weinbau Therwil, muss man im Birsig- und Leimental nicht näher vorstellen. Man darf ihn, rein altersmässig, als Jung-Winzer bezeichnen (Papa Stephan Gschwind und Mutter Claudia gründeten im Jahre 1986 an der Birkenstrasse diesen Weinbau), aber bezüglich Innovation und Kreativität ist David, der sich seit der letzten Generalversammung von Gewerbe Therwil auch im Vorstand der 99er-Gewerbler engagiert, bereits ein «alter Hase».

Und es sollte eine Selbstverständlichkeit sein, dass unsere Leserschaft beim Kauf von Produkten und dem Benötigen von Dienstleistungen auf einheimisches, lokales Schaffen setzt. «In vino veritas» – schon im alten Griechenland, bestimmt aber bei den Römern – war das Kultivieren des Weines eine Lebensphilosophie. Die Familien Kleiber und Gschwind Weinbau haben mit ihrer Präsenz am Basler «Wymärt» gezeigt, dass auch das Birsig- und Leimental ein fruchtbarer Boden für den Rebanbau ist. Und wo somit beste Weine, zu sehr fairen Preisen, produziert werden.

Georges Küng

Das Ehepaar Christiane und Matthias Kleiber sowie David Gschwind (rechts) waren die Visitenkarten des «BiBo-Landes» anlässlich des dreitätigen Basler «Wymärtes» in der Markthalle. Foto: Melania Zuccolo

REKLAME

Im Fokus

PC PIRA: Mit der Zeit gehen

Thomas Täschler ist einer, der nichts dem Zufall überlässt. Seit sich der Baselbieter vor über 30 Jahren selbständig machte, bleibt er ganz nah an der Entwicklung der Elektronischen Datenverarbeitung dran. Die grosse Umstellung auf EDV-Systeme der 90er Jahre hat er miterlebt und merkt, wie viel sich über die Jahre verändert hat: Rechnungen werden via e-banking bezahlt, wichtige Dokumente digital abgelegt und Fotos in einer Cloud abgespeichert. Dies hat zur Folge, dass die Technologien komplexer und die Software leistungsfähiger und effizienter werden. Um den Kunden in diesem dynamischen Prozess bestmöglich zu begleiten, bietet PC PIRA ein ganzheitliches Dienstleistungspaket an, das vor allem auch die Instandsetzung und Inbetriebnahme eines neuen PCs oder Notebooks beinhaltet. Denn hier sei häufig ein «Weniger ist mehr»-Denkansatz angebracht, sagt IT-Fachmann Täschler: «Oftmals werden beim Verkauf eines neuen Gerätes viel zu viele Programme und Funktionen installiert, die unnötig wären. Sie sorgen dann in der Folge für mühsame und zeitraubende Systemstörungen.» Die Folge: Ein PC ist weniger leistungsstark und anfälliger für Viren, was letztendlich zu kostenintensiven Reparaturarbeiten führen kann. «Weil ich selber gerne speditiv arbeite, richten wir das System beim Kunden von Grund auf so ein, dass er sich sofort an das Gerät setzen und es gemäss seinen Bedürfnissen nutzen kann», sagt Täschler.

Gerade bei jener Generation, die nicht mit der digitalisierten Welt aufwächst, ist es sinnvoll, nur das Wichtigste zu installieren. Somit werden Bedienerfreundlichkeit und Leistungsfähigkeit gleichzeitig maximiert. Fairness und Ehrlichkeit gegenüber dem Kunden, – im Vorfeld wird immer eine Offerte erstellt, hat sich PC PIRA ebenso auf die Fahne geschrieben wie eine breite Dienstleistungspalette: Für Thomas Täschler und Michael Wüthrich gehört es wie selbstverständlich zum Geschäftsmodell, dem Kunden einen Helpdesk, Reparaturarbeiten vor Ort und stets ein offenes Ohr zu bieten. Der Laden in der Passage an der Tramstation zwischen Coop, Post und Bank in Oberwil ist zu einem Begegnungsort geworden, an dem sich Kunden und Anbieter bei einem Kaffee gerne austauschen, neue Geräte, Techniken und Programme testen und den einen oder anderen kostenlosen Tipp einholen. Für das Leimentaler KMU ist es wichtig, neugierig und flexibel in die Zukunft zu schreiten und immer auf dem aktuellsten Stand zu bleiben. Denn auch Schulungen bei Firmen oder etwa das Recovern von verloren geglaubten Daten gehören zum Angebot – als breit abgestützter Kommunikationsdienstleister und Techniksupporter möchte Thomas Täschler mit seinem Team vor allem eines bieten: Lösungen, auch wenn ein Problem noch so unlösbar scheint.

PC PIRA GmbH
Passage 10, 4104 Oberwil
Tel. 061 401 40 80
Öffnungszeiten:
Mo-Fr 7.00 – 12.00, 13.30 – 18.30
Sa 7.00 – 12.00
www.pira.ch

PARTEIEN

EVP LEIMENTAL

Empfehlungen der EVP zum 10. Juni

Nein zur Vollgeld-Initiative

Aus Sicht der EVP handelt es sich bei der Vollgeld-Initiative um ein weltweit einmaliges Experiment mit ungewissem Ausgang. Es gibt keinen wissenschaftlichen Beweis, dass sich das Finanzsystem damit wirkungsvoll stabilisieren lässt und künftige Finanzblasen und -krisen tatsächlich verhindert werden können. Die EVP teilt das Unbehagen der Initianten vor einer erneuten Bankenkrise sowie ihr Anliegen, das Finanzsystem der Schweiz stabiler zu machen. Es liesse sich jedoch mit anderen Instrumenten wie einer erhöhten Eigenkapitalquote für systemrelevante Banken besser erreichen. Deshalb hatte die EVP bereits im Nationalrat mit der Kommissionsminderheit für einen Gegenvorschlag zur Initiative plädiert. Die EVP-Delegierten fassten mit 49 zu 39 bei 10 Enthaltungen die Nein-Parole zur Vollgeld-Initiative.

Ja mit Vorbehalten zum neuen Geldspielgesetz

Die EVP anerkennt, dass das neue Geldspielgesetz den gesellschaftlichen und technologischen Entwicklungen Rechnung tragen will. So sollen Spielbankenspiele online zumindest nur konzessioniert angeboten werden und auch deren Erträge wenigstens der AHV/IV und gemeinnützigen Zwecken zukommen. Es ist aus Sicht der EVP jedoch nicht nachvollziehbar, dass alle Geldspielgewinne in Zukunft steuerfrei sein sollen. Leider fanden im Parlament wirksamere Massnahmen zum Schutz vor den Gefahren des Geldspiels wie zum Beispiel eine unabhängige Expertenkommission oder eine Spielsuchtabgabe zur Finanzierung von Schutzmassnahmen keine Mehrheit. Trotz dieser Mängel wollten die EVP-Delegierten nicht der gesamten Revision eine Absage erteilen und fassten mit 63 zu 25 bei 11 Enthaltungen die Ja-Parole zum neuen Geldspielgesetz.

Daniel Kaderli, Biel-Benken

www.evp-leimental.ch

SCHULE

MUSIKSCHULE LEIMENTAL

Eröffnung «Kulturraum Ettingen»

Trio mit Querflöte, Viola, Gitarre und Schlagzeug-Ensemble

Am **Samstag, 21. April** tritt das Trio Gregor Düblin (Querflöte), Ruggero Pezzani (Viola) und Heinz Jaberg (Gitarre) um **14.30 Uhr** und das Schlagzeugensemble der Schülerinnen und Schüler von Tanja Müller und Tobias Maeder anlässlich der Eröffnung «Kulturraum Ettingen» um **16.30 Uhr** im Kulturraum Ettingen, Hauptstrasse 40 auf.

Trompetenklasse

Geniessen Sie am **Montag, 23. April** die gemischte Musizierstunde die Schülerinnen und Schüler der Trompetenklasse von Lukas Nüesch und der Posaunenklasse von Mischa Meyer. Beginn 19 Uhr, Ort: Mehrzweckraum Schulanlage Am Marbach in Oberwil.

Keyboard/Jazzklavier

Am Mittwoch, 25. April um 19 Uhr geben die Schülerinnen und Schüler der Keyboard/Jazzklavierklasse von Andreas Amann ihr Bestes in Form einer Musizierstunde. Ort: Mehrzweckraum Schulanlage Am Marbach in Oberwil.

Blockflötenklasse

Die Blockflötenklasse von Martina Veltin tritt am **Donnerstag, 26. Apri um 19 Uhr** im Mehrzweckraum Schulanlage Am Marbach in Oberwil auf. Kommen Sie vorbei – es lohnt sich!

Zu den Veranstaltungen ist der Eintritt frei. Es gibt eine freiwillige Kollekte zugunsten des Musikschul-Fonds

Zur Erinnerung

An- und Abmeldetermin für die Musikschule Leimental ist der 15. Mai 2018. Das Anmeldeformular können Sie online auf www.msleimental.ch/Anmeldeinformation ausfüllen. Abmeldungen können schriftlich per Mail (mail@msleimental.ch) oder Brief (Musikschule Leimental, Känelmattweg 9, 4106 Therwil) eingereicht werden. An- oder Abmeldung nach diesem Datum können nicht mehr berücksichtigt werden. Herzlichen Dank!!

Special Quest

Am Freitag, 20. April 2018, 20 Uhr spielt Special Quest – mit dabei unser Hornlehrer José Martin Blanco von der Musikschule Leimental - im Mehrzweckraum der Schulanlage Am Marbach in Oberwil:

Special Quest – Das ist Pop, Rock und Artverwandtes. Auf Blech gespielt mit Spass, Witz, Energie und Virtuosität. Sie machen grundsätzlich vor nichts halt, ausser vor dem ganz Normalen. Wer mehr wissen will, kommt einfach ans Konzert oder besucht vorher schnell die Homepage www.specialquest.ch.

MUSIKSCHULE BINNINGEN-BOTTMINGEN

Preisträgerkonzert

Sonntag, 22. April, 17 Uhr im Kronenmattsaal, Binningen. Die PreisträgerInnen des Wettbewerbs «Konzertpodium Baselland» erhalten ihre Urkunden im Beisein von Regierungsrätin Monica Gschwind. Eintritt frei.

Vortragsabend Querflöte

Mittwoch, 25. April, 18.30 Uhr im Kronenmattsaal, Binningen.
Mit SchülerInnen der Querflötenklasse von Katarzyna Bury. Eintritt frei.

Vortragsabend Blockflöte

Donnerstag, 26. April, 18.45 Uhr in der Aula Burggarten, Bottmingen.
Mit SchülerInnen der Blockflötenklasse von Anne d'Anterroches. Eintritt frei.

«Seven Your Desires»

Freitag, 27. April, 19 Uhr in der Aula Burggarten, Bottmingen.
Lehrerkonzert von und mit Tomas Weber und der Band «Vermeer's Blues and the Jam».

Wir freuen uns auf Ihren Besuch.

VEREINE

NATURFREUNDE SCHWEIZ

Alpenpanoramaweg: Trogen – Appenzell

Sonntag, 29. April

Am Landsgemeindesonntag begeben wir uns auf den Weg vom historischen Hauptort von Appenzell AR zum lebendigen Hauptort von Appenzell IR Nach einem Augenschein im überraschend herrschaftlichen Trogen steigen wir vorbei am berühmten Pestalozzi-Dorf auf die Hohe Buche mit einem gewaltigen Rundumblick in den Alpstein, zum Bodensee und über die Appenzeller Dörfer bis weit ins St. Gallische hinein.

Wir steigen ab nach Bühler, um dann über den Saul und Rellen dem Säntis entgegen nach Appenzell abzusteigen. Hier können wir uns unter das Landsgemeindevolk mischen und uns im schönen Ort umsehen.

Streckendaten: Länge: 13.7 km, ↗ 570 m, ↘ 700 m, Wanderzeit 4½ Std.
Treffpunkt: 7.50 Uhr Bahnhofhalle Basel SBB
Kosten: Gruppenbillett, mit Halbtax-Abo Fr. 52.–
Anforderung: T2, ein paar steile Stellen Ausrüstung: Wanderschuhe, Stöcke
Verpflegung: Getränke, Zwischenverpflegung und Mittags-Picknick. Ev. Einkehr am Schluss der Wanderung.
Leitung: Ursula Topkaya, Telefon 061 703 16 85, hutopkaya@bluewin.ch Handy am Wandertag 077 404 17 64
Anmeldung: Bis Donnerstag, 26. April

Es laden ein

Naturfreunde Schweiz

Sektion Birsigtal und Birseck

Details und weitere Wanderangebote auf: www.naturfreunde-nw.ch

VERANSTALTUNGEN

MÄDCHEN OASE

Ein Tag unter Frauen

Die Mädchen Oase entlang der Tramlinie 10 findet wieder statt! Am **Sonntag, 22. April** im Jugendhaus Therwil. Der Anlass ist für Mädchen ab 10 Jahren und umfasst attraktive Workshops und Ateliers.

Die Workshops starten ab 10.30 Uhr: Cocktails mixen, Espadrilles aufpimpen, Hip Hop Tanz oder Selbstverteidigungskurs. Nach dem gemeinsamen Mittagessen fangen die Ateliers «Umstylen» und «Kleidertausch» an. Mach aus alt neu: Pimpe die an der Tauschbörse gefundenen Schätze auf oder lass dir mit kleinen Tipps und Tricks ein neues Styling verpassen.

Bei Fragen wende Dich an Jennifer Perez, Tel 079 128 34 80 (Offene Kinder- und Jugendarbeit Therwil)

DREILINDEN

Tanznachmittag mit Alex Jersin

Wir laden Sie herzlich zum Tanznachmittag am **Donnerstag, 26. April ab 14 Uhr** im Foyer von DREILINDEN Langegasse 61 in Oberwil ein. Der Klarinettenspieler Alex Jersin wird Sie mit seinen heiteren stimmungsvollen Melodien in Tanzlaune versetzen. Auf einen vergnüglichen Nachmittag freut sich das DREILINDEN-Aktivierungsteam.

Weitere Veranstaltungshinweise finden Sie im Internet unter: www.drei-linden.ch

STUDIENCHOR LEIMENTAL

Jubiläum Joseph Haydns Schöpfung

Neben musikgeschichtlichen Eckpfeilern führte der Studienchor Leimental auch seltenere Werke auf, wie «An Babels Strömen sassen wir da und weinten» von Friedrich Theodor Fröhlich als Erstaufführung oder Hans Feigenwinters «Himmel und Erde» als Uraufführung. 2014 kam es zu vielbeachteten Darbietungen der «Mariasteinmesse» des Basler Komponisten Henri Brunner, die vom Studienchor Leimental erstmals ediert und zusammen mit einer Denkschrift herausgegeben wurde. Nun führt der Studienchor Leimental zum dreissigjährigen Bestehen das Oratorium «Die Schöpfung» auf, welche Joseph Haydn auf dem Zenit seines Schaffens geschrieben hat. Dank eingängigen Melodien und grossartigen Chor- und Orchestersätzen ist es eines der familienfreundlichsten Werke der klassischen Literatur.

Mit Siri Thornhill, Jenny Högström, Marcus Ullmann, Tobias Berndt, Santiago Garzón, Orchester L'arpa festante und dem Studienchor Leimental. Leitung: Sebastian Goll.

VORVERKAUF:

Bider&Tanner Basel, Ermacora Oberwil, Goetheanum Dornach

AUFFÜHRUNGEN:

Samstag, 28. April, 19.30 Uhr:
Goetheanum Dornach
Sonntag, 29. April, 17 Uhr:
Basilika Mariastein

Weitere Infos unter www.studienchor.ch.

VEREINE

HEV THERWIL-ETTINGEN-BIEL-BENKEN

Einladung zur 54. GV

Liebe Interessierte und Mitglieder unserer HEV-Sektion:
Am **Donnerstag, 26. April, 19 Uhr**, findet im Alters- und Pflegeheim Blumenrain in Therwil unsere ordentliche Generalversammlung statt. Im Anschluss an die ordentlichen Geschäfte wird Frau Fabienne Schindler, Betriebsökonomin FH bei der BLKB, ein Referat zum Thema «Hypothek im Alter» halten. Danach laden wir Sie herzlich zu einem Apéro ein.

Interessierte, Mitglieder und Neumitglieder können sich bis am 23. April an die Generalversammlung anmelden: info@hev-therwil.ch oder Telefon 079 322 90 56. Wir freuen uns auf Ihre Teilnahme.

Adrian Müller, Präsident

REKLAME

Wir schaffen Lösungen!
www.sowacom.ch
SOWACOM
your all-in-one IT-Partner
Schönmattstrasse 4, 4153 Reinach, 061 406 14 14

HIRSLANDEN
KLINIK BIRSHOF

ES GIBT EINEN BESTEN WEG ZURÜCK ZUR MOBILITÄT.

Individuelle medizinische Versorgung und interdisziplinäre Zusammenarbeit garantieren höchste Qualität. Bei uns finden Sie rasch zu Ihrer Bewegungsfreiheit zurück.

www.hirslanden.ch/birshof

UNSER ORTHOPÄDISCHES NOTFALLZENTRUM IST 24 STUNDEN, 7 TAGE DIE WOCHE FÜR SIE DA.

K31_1280276

DIES UND DAS

FEG LEIMENTAL

Einladung zum Frauengipfeltreffen 21. April

FEGLeimental 25 Jahre
Freie Evangelische Gemeinde

Ein überkonfessioneller Anlass für Frauen von Frauen zu Glaubens- und Lebensfragen. **21. April, 9 bis 11 Uhr,** Freie Evangelische Gemeinde (FEG) Leimental, Mühlemattstr. 35 b, 4104 Oberwil (vis-à-vis Coop Megastore).

Die erfahrene Referentin, Karin Härry, Jg. 1964, aus Aarau, spricht zum Thema:

Ich bin eigentlich ganz anders, ich komme nur so selten dazu.

«Eigentlich möchte, würde, sollte ich …» Doch was meinen wir, wenn wir «eigentlich» sagen? Wir schauen uns dieses Wort mal genauer an.

Was hindert mich in manchen Momenten daran, so zu sein, wie ich wirklich bin? Es gibt ein paar «Stolpersteine» in unserem Alltag, die wir unter die Lupe nehmen. Damit wir mutig genug werden, nicht perfekt, aber echt zu sein und uns von falschen Erwartungen zu lösen.

Der Unkostenbetrag beträgt Fr. 10.– pro Gast. Darin inbegriffen sind nebst dem Vortrag ein reichhaltiges Frühstück mit Kaffee und Gipfeli à discrétion. Zusätzlich lädt ein Büchertisch mit passender Literatur zum Thema und zur Jahreszeit zum Schmökern ein.

Anmeldung bis 18. April an: Käthi Seitzinger, Therwil, 061/721 32 39 oder E-Mail: frauengipfeltreffen@feg-leimental.ch

Wir freuen uns auf Ihren Besuch!

Frauen-«Gipfel»-Team der Freien Evangelischen Gemeinde Leimental

RAIFFEISENBANK BIRSIG

Wettbewerb der Raiffeisenbank Birsig

kü. Anlässlich der 6. ordentlichen Generalversammlung der Raiffeisenbank Birsig (siehe auch unsere Chronik im redaktionellen Teil von Oberwil) fand an den drei GV-Standorten (im Congress Center in Basel sowie in Hofstetten und Witterswil) ein Wettbewerb statt. Für den 1. Preis gab es ein Goldvreneli, der 2. Rang wurde mit einem 100-Franken-Gutschein für Raiffeisen TWINT prämiert, der dritte Gewinner erhielt ebenfalls einen 100-Franken-Gutschein von Ticket Corner (Raiffeisen Member Plus).

Mit grosser Spannung verfolgten die Anwesenden die Ziehung, welche folgende Gewinner brachte:

Basel
1. Rang Margrit Fringeli
2. Rang Franz Weber
3. Rang Liliane Thommen

Hofstetten
1. Rang Tobias Hägeli
2. Rang Regula Schnell
3. Rang René Bachmann

Metzerlen
1. Rang Monika Gasser
2. Rang Peter Wiedemer
3. Rang Martin Hauser

Der Birsigtal Bote gratuliert den Gewinnerinnen und den Gewinnern recht herzlich und dankt der Raiffeisenbank Birsig für das zur Verfügung gestellte Bildmaterial (von Hofstetten erreichte uns kein Bild). Wir sind sicher, dass der nächste attraktive Wettbewerb bald folgen wird.

Reto Forrer (Präsident des Verwaltungsrates), Hanspeter Straumann (Präsident der Bankleitung), Viviane Sonetto (Lernende Raiffeisenbank Birsig) und die «Basler» Gewinner Franz Weber, Liliane Thommen und Margrit Fringeli. In Metzerlen freute sich «Tätschmeister» Martin Speiser mit den Siegern Martin Hauser, Peter Wiedemer und Monika Gasser sowie Verwaltungsrat Alois Müller (von links nach rechts).

Fotos: zVg

GARTENBAD BEIM SCHLOSS BOTTMINGEN

Saison 2018

Bald ist es wieder soweit: Das Gartenbad beim Schloss Bottmingen öffnet seine Tore für eine hoffentlich schöne Sommersaison. Die Saison beginnt am **Freitag, 11. Mai 2018. Ab 12 Uhr** mittags steht einem Sprung ins kühle Nass nichts mehr im Weg. Dauern wird die Saison bis Sonntag, 16. September 2018, 18 Uhr.

Öffnungszeiten:

Vorsaison, 11. Mai bis 30. Juni 2018	
Dienstag, Donnerstag, Freitag, Samstag, Sonntag:	9–19 Uhr
Montag, Mittwoch:	7–19 Uhr
Hauptsaison, 1. Juli bis 31. August 2018	
Dienstag, Donnerstag, Freitag, Samstag, Sonntag:	9–20 Uhr
Montag, Mittwoch:	7–20 Uhr
Nachsaison, 1. September bis 16. September 2018	
Dienstag, Donnerstag, Freitag, Samstag, Sonntag:	9–19 Uhr
Montag, Mittwoch:	7–19 Uhr

Ausnahmen:

– Bei gutem Wetter und entsprechend vielen Gästen kann der diensthabende Bademeister nach seinem Ermessen die Öffnungszeit um eine Stunde verlängern (Vor- und Nachsaison: bis 20 Uhr, Hauptsaison: bis 21 Uhr). Dies wird rechtzeitig mittels Aushang an der Kasse angekündigt.
– Am 1. August schliesst das Bad bereits um 18 Uhr.
– Bei schlechtem Wetter und weniger als 10 Gästen wird das Bad frühestens um 18 Uhr geschlossen. Dies wird rechtzeitig mittels Aushang an der Kasse und Ansage auf dem Anrufbeantworter (ab 16.30 Uhr, Tel. 061 421 33 00) angekündigt.

Für das Wohl der Gäste wird – wie schon in den letzten Jahren – das Team von D. Schürch Gastro-Betriebe sorgen. Gerne teilen wir Ihnen auch mit, dass sich die Eintrittspreise gegenüber der letztjährigen Saison nicht verändert haben.

Wir hoffen, Sie können 2018 viele warme und schöne Tage im Gartenbad geniessen.

Anstaltsrat Gartenbad beim Schloss Bottmingen

REKLAME

Tag der offenen Schützenhäuser 2018
Für Jung und Alt!
21. April 2018
Kantonalschützengesellschaft Baselland
Teilnehmende Vereine und Schiessplätze – www.ksgbl.ch

Der BiBo im Internet: www.bibo.ch

REKLAME

WERDE GRILL-CHAMPION 2018!
Mach mit an den Bell BBQ Single Masters und gewinne eine Grill-Reise in die USA!
Vorausscheidung am Samstag und Sonntag, 21./22. April 2018, ab 11 Uhr, auf dem Messeplatz in Basel vor dem Muba-Eingang Rundhofhalle (frei zugänglich)
Die Teilnahme ohne Voranmeldung (ab 18 Jahre) ist kostenlos.
Mit Gewinnspiel, Wettbewerb und vielen Preisen.
Weitere Informationen www.bbq-singlemasters.ch
Bell BBQ MASTERS SERIES
Teilnahme gratis
Tolle Preise zu gewinnen
FELDSCHLÖSSCHEN Bell weber Coca-Cola

HARDEGGER

Sonntag, 22. April
11.00 **Rüttihubelbad** inkl. **ME/D** **Fr. 68.-**

Mittwoch, 25. April
08.00 **Morges - Tulpenblüte** **Fr. 54.-**

Sonntag, 29. April
11.00 **Kiental** inkl. **ME/D** **Fr. 68.-**

Dienstag, 1. Mai
11.00 **Schwarzsee** inkl. **ME/D** **Fr. 70.-**

Verlangen Sie unser Reise- und Monatsprogramm

061 317 90 30
www.hardeggerag.ch
1295503

Karl Jenkins
Lament for the Valley (2015)
Palladio (1996)
The Armed Man / A Mass for Peace (1999)

Freitag, 27. April 2018, 20.00 Uhr
Samstag, 28. April 2018, 19.30 Uhr
Theodorskirche Basel

regioChor Binningen/Basel
Chor und Orchester Juventus Musica Basel
jungiChanteurs Wallis

www.regiochor.ch, 061 601 15 31
www.juventus-musica.ch
1295657

CANTATE BASEL KAMMERCHOR
1296378
SA 21.4.2018 21.30 Uhr
SO 22.4.2018 20 Uhr
Martinskirche Basel
STERNEN-KLÄNGE
SCHUMANN | BRAHMS | FRICKER | MEALOR | WHITACRE | EŠENVALDS
A CAPPELLA
MIT KERZENLICHT, RUHEKISSEN UND BLOCKFLÖTISTIN MURIEL ROCHAT RIENTH
Vorverkaufsstellen:
kulturticket.ch | Abendkasse
Weitere Infos: www.cantatebasel.ch

Bilderausstellung «Traum.Land.Schwiz» von Simon Hitzinger ab dem 21.4.18 im Träumli
1296398
«Nach viele Reisä hani gemerkt, dass meh nid immer wit weg muess go um s Paradies z'erlebe. Traum.Land.Schwiz zeigt d Vielsitigkeit vo unserem kleine Land und ladet i zum Gniesse und Träume.»
Samstag 21.4.18 Vernissage mit schweizerdeutschen Chansons von Sandro Wieland
Türöffnung: 19.00 Uhr
Träumli Kaffi-Bar - Bahnhofstrasse 3, 4106 Therwil
www.traeumli-kaffibar.ch
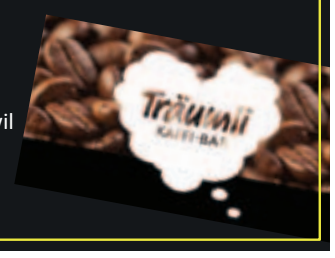

Bitseck - Reisen

Mittwoch, 23. Mai 2018	10.30 Uhr
Fahrt nach D-Grafenhausen, Tannenmühle	
Carfahrt	Fr. 30.–
Dienstag, 1. Mai 2018	9.00 Uhr
Tulpenfest in Morges	
Carfahrt	Fr. 45.–
Dienstag, 26. Juni 2018	8.30 Uhr
Rosen – Kultur und Brauchtum in Bischofszell	
Carfahrt und Eintritt	Fr. 65.–
Sonntag, 8. Juli 2018	10.00 Uhr
Sommerfest auf dem Burghof in Burgäschi	
Carfahrt und Mittagessen	Fr. 85.–
Sonntag, 15. Juli 2018	8.00 Uhr
3-Pässe-Fahrt Oberalp – Susten – Brünig	
Carfahrt	Fr. 48.–
Mittwoch, 25. Juli 2018	8.00 Uhr
Insel Mainau im Sommer	
Carfahrt und Eintritt	Fr. 65.–
29. April – 6. Mai 2018	8 Tage
Latium – Rom und Umgebung	
Carfahrt, HP und vieles mehr	Fr. 1890.–
9.–13. Mai 2018	5 Tage
Muttertag in A-Tirol	
Carfahrt, HP und vieles mehr	Fr. 670.–
25. Juni – 2. Juli 2018	8 Tage
Insel Rügen	
Carfahrt, HP und vieles mehr	Fr. 1380.–
4.–6. Juli 2018	3 Tage
Bernina-Express	
Carfahrt, Bahnfahrt, HP und vieles mehr	Fr. 495.–
12.–17. Juli 2018	6 Tage
Städtereise nach Wien	
Carfahrt, 2× HP, 3× ÜF und vieles mehr	Fr. 980.–

Verlangen Sie unser Reiseprogramm
Wir freuen uns auf Ihre Anmeldung
www.birseck-reisen.ch
info@birseck-reisen.ch
1296654

Meier Arlesheim
Bahnhofstrasse 8
Tel. 061 706 94 54

LATE NIGHT SHOPPING
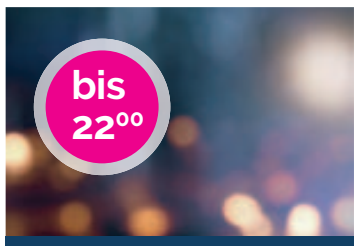

20. April 2018
Präsentation der Messehighlights 2018
Licht & Wohnen
lohmüller
LICHT & WOHNEN
Tumringer Str. 286 I 79539 Lörrach
lohmueller-lichtundwohnen.de
1295197

Die Schöpfung
Joseph Haydn
Studienchor Leimental
Barockorchester l'arpa festante
Leitung: Sebastian Goll
Goetheanum Dornach
Sa, 28. April 19.30 Uhr
Basilika Mariastein
So, 29. April 17.00 Uhr
Vorverkauf: Bider&Tanner Basel
Goetheanum Dornach, Ermacora Oberwil
Abendkasse Billette à Fr. 60.-/50.-/40.-

Badische Spargeln

Geniessen Sie die täglich direkt an unsere Marktstände gelieferten frischen Spargeln. Badische Spargeln sind die besten, ein wahrer Genuss! Offenverkauf, 500gr Fr. 8.00. 09 bis 18 Uhr. Mittagspause 12.30-14 Uhr. Samstag durchgehend 8.30-16 Uhr; solange Vorrat.

Orte	Verkauf an folgenden Standorten	Jeweils
Aesch	Nähe ALDI Aesch → Grellingen	Donnerstag, Freitag, Samstag
Basel	Stadtmarkt auf den Marktplatz	täglich Montag bis Samstag
Binningen	Kronenplatz, vor Schuler-Weine	Freitag
Laufen	Markt im Stedtli 08-12 Uhr	Freitag
Laufen	1. Mai-Markt	Dienstag
Muttenz	Hauptstrasse 76, vor Huber	Donnerstag + Freitag + Samstag
Oberwil	Bielstrasse 6, vor Schmiede, Schlosserei Amrein	Freitag
Therwil	Mittlerer Kreis, vor Kaffee-Konfiserie Grellinger	Freitag

H+P Bloch Die Spezialisten für täglich frischen Spargel. www.spargelfan.ch

Sonderaktion
Betten-Haus Bettina
Spezialrabatte auf alle Matratzen und Latten-/ Tellerroste bekannter Marken.

bico OF SWITZERLAND | Technogel Sleeping | roviva Das natürlichste Schlafmittel seit 1748 | TEMPUR MATRATZEN UND KISSEN
Betten-Haus Bettina AG
Wilmattstrasse 41, 4106 Therwil, Tel 061 401 39 90
Parkplätze vorhanden
www.bettenhaus-bettina.ch
Willkommen in unserer aktuellen Ausstellung des schönen Schlafens in Therwil.
K31_1295581

Wir ♥ Basel.
Bücher | Musik | Tickets
Aeschenvorstadt 2 | CH-4010 Basel
www.biderundtanner.ch
Bider&Tanner
Ihr Kulturhaus in Basel

Aktuelle Bücher aus dem
Friedrich Reinhardt Verlag
www.reinhardt.ch

www.reinhardt.ch
Bücher im Internet

Landi
www.landi.ch
aktuell

Rasenmäher Akku Li-Ion Okay 36 V
Mit Kunststoffgehäuse. Inkl. Akku und Ladegerät. Unmontiert.
27606

Hochdruckreiniger Okay 140Bi
Hohe Leistungsfähigkeit und Flexibilität. Mit überzeugender Reinigungsleistung. Kompakter und leichtgewichtiger Hochdruckreiniger.
40020

Tiefkühler Prima Vista A++ 147 l
Mit 6 Schubladen, verstellbaren Standfüssen, magnetischer Türschliessung und wechselbarem Türanschlag. Gewicht: 51 kg. Masse: 143 × 55 × 58 cm.
17134

Dauertiefpreise
Ihr Produkt jetzt bequem online bestellen auf landi.ch

metobal GmbH
seit 1998
Ankauf von Altgold
Schmuck/ Zahngold/Silber/ Besteck/Uhren/ Münzen
in jeder Form und Menge, Zustand unwichtig.
Laden geöffnet:
Mo–Fr, 15.30–18.30 h
Sa 9.00–12.00 h
Ausweis mitnehmen!
Tel. 061 463 18 60
Metobal GmbH
Prattelerstr. 25,
4132 Muttenz

Jede Woche aktuelle Angebote auf dieser Seite

Darmkrebs-zentrum

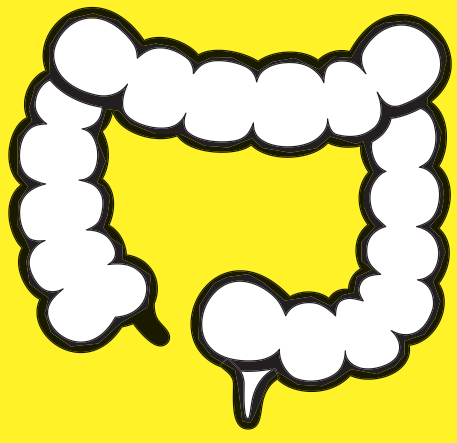

ZERTIFIZIERTE QUALITÄT
SCHONENDE UND MODERNE THERAPIE
DURCH KOMPETENTE SPEZIALISTEN

DARMKREBSZENTRUM BASELLAND
KSBL LIESTAL
www.ksbl.ch/dkz
Kantonsspital Baselland
ganz nah

Der **BiBo** im Internet: www.**bibo**.ch

RÖMISCH-KATHOLISCHE KIRCHGEMEINDE
BINNINGEN-BOTTMINGEN

Röm.-kath. Pfarrei
Heilig Kreuz
Margarethenstrasse 32
4102 Binningen

VERANSTALTUNGEN

Kirchgemeindeversammlung kath. Kirchgemeinde

… am **Donnerstag, 17. Mai, um 19 Uhr** im Pfarreizentrum neben der katholischen Kirche in Binningen. Haupttraktanden sind die Rechnung 2017, die Genehmigung des Pastoralraumvertrages der Kirchgemeinden sowie die Ersatzwahl in den Kirchgemeinderat und Wahl eines weiteren Revisors / einer weiteren Revisorin.

Die Einladung ist ebenfalls auf unserer Homepage unter www.rkk-bibo.ch in der Rubrik «Dokumente» ab 4. Mai abgelegt.

Wir laden alle Stimmberechtigten unserer Kirchgemeinde ein und freuen uns über einen regen Besuch der Versammlung.

EVANGELISCH-REFORMIERTE KIRCHGEMEINDE
BINNINGEN-BOTTMINGEN

Evangelisch-reformierte Kirchgemeinde Binningen-Bottmingen

GESELLIGES

Suppentag

Samstag, 28. April, von 11.30 bis 13.15 Uhr im Kirchgemeindesaal der Kirche Bottmingen, Buchenstrasse 7, 4103 Bottmingen
Wir servieren Ihnen eine währschafte, hausgemachte Suppe à discretion und Würstli. Ein feines Dessert-Buffet steht ebenfalls für Sie bereit. Der Erlös geht zu Gunsten Hospiz im Park, Arlesheim. Helfen Sie uns durch Ihr Kommen und bringen Sie Freunde mit.

Pfr. T. Myhre und das Suppentag-Team

Kuchenspenden sind herzlich willkommen und können am Samstagmorgen entgegengenommen werden. Vielen Dank!

Geburtstagsessen für Jubilarinnen und Jubilare

In diesem Jahr sind die Kirchgemeindeglieder mit Jahrgang 1938, 1933, 1928, 1923 und 1918 zum Geburtstagsessen am **16. Mai um 11 Uhr** im Saal der Kirche Bottmingen eingeladen.

Ein abwechslungsreiches Programm erwartet die Jubilare: Nach einem Apéro und einer kurzen Andacht in der Kirche wird ein festliches, vor Ort frisch zubereitetes Menü serviert.

Anschliessend werden die Gäste mit einem musikalischen Leckerbissen verwöhnt. Die Jubilare wurden Anfang Jahr zu diesem Anlass persönlich eingeladen. Wer sich noch nicht angemeldet oder versehentlich keine Einladung bekommen hat, darf sich kurzfristig noch anmelden. Wir freuen uns auf ein fröhliches Fest!

Tabitha Urech, Sozialdiakonin, Tom Myhre, Pfarrer und Team

Nachmeldungen bitte an Tabitha Urech, Gorenmattstrasse 2, 4102 Binningen, Telefon 079 137 65 17, Mail: tabitha.urech@kgbb.ch

AUSFLÜGE

Ref. Kirchgemeindeverein Binningen-Bottmingen

Besuch der reformierten Kirche St. Nikolaus in Oltigen
Samstagnachmittag, 2. Juni

Wir freuen uns, Sie zu einer weiteren kleinen kunsthistorischen Reise nach Oltingen im Oberbaselbiet einzuladen. Herr Roland Baumann-von der Crone, ehem. Pfarrer von Oltingen, wird uns durch die Kirche, Pfarrhaus, Beinhaus, Kirchhof und Pfarrgarten führen. Besondere Beachtung werden wir den bedeutenden Fresken in der Kirche schenken.

- Abfahrt: **13.30 Uhr;** Bottmingen (Werkhof). 13.45 Uhr; Binningen (Parkplatz Kantonalbank)
- Rückkehr: ca. 17.45 Uhr in Binningen ca. 18.00 Uhr in Bottmingen
- Kosten: Fr. 25.– pro Person (Carfahrt, Führung und Kaffee)

Der Betrag von Fr. 25.– pro Person wird im Car eingezogen. Wir bitten Sie, sich schriftlich anzumelden bis spätestens am **25. Mai** (Anmeldekarten liegen in den Kirchen auf): Reformierter Kirchgemeindeverein Binningen-Bottmingen, p.A. Hans-Rudolf Joss, Im Bertschenacker 45, 4103 Bottmingen oder per E-Mail: hansruedi.joss@gmx.ch

KIRCHENZETTEL

REFORMIERTE KIRCHEN

BINNINGEN–BOTTMINGEN

www.kgbb.ch

Amtswoche vom 22. bis 28. April:
Pfarrer Fritz Ehrensperger, Telefon 079 380 80 51

Sonntag, 22. April
11.00 St. Margarethenkirche
Taufgottesdienst; Pfarrer Tom Myhre
17.00 Kirche Bottmingen
Vorstellungsgottesdienst;
Pfarrerin Andrea Lassak
18.15 Kirche Bottmingen
Ausserordentliche Kirchgemeindeversammlung, Nominationsversammlung

Dienstag, 24. April
9.00 Kirchgemeindehaus Paradies
Morgengedanken
9.20 Kirchgemeindehaus Paradies
Offene Werk- und Kaffeestube –
mit Kinderbetreuung
12.00 Schlossacker
Mittagstisch – Mittagessen für Seniorinnen und Senioren

Mittwoch, 25. April
Wochengottesdienste; Seelsorgerin Ingrid Schell
14.30 APH Langmatten
15.30 APH Schlossacker

Donnerstag, 26. April
19.30 Kirchgemeindehaus Paradies
Ordentliche Kirchgemeindeversammlung

Freitag, 27. April
12.00 Schlossacker
Mittagstisch – Mittagessen für Seniorinnen und Senioren
18.30 Kirchgemeindehaus Paradies
Friedensgebet

Samstag, 28. April
11.30 Kirche Bottmingen
Suppentag

OBERWIL–THERWIL–ETTINGEN

E-Mail: info@ref-kirche-ote.ch
www.ref-kirche-ote.ch

Freitag, 20. April
16.00 APH Blumenrain
Gottesdienst im Alters- und Pflegeheim

Samstag, 21. April
10.30 Dreilinden Oberwil
Gottesdienst im Alters- und Pflegeheim

Sonntag, 22. April
10.30 Rekizet Ettingen
Gottesdienst, Pfarrer Christoph Herrmann
10.30 Kirche Oberwil
Gottesdienst mit Abendmahl und anschl. Apéro, Pfarrer Marco Petrucci, 3. Klassen und ReligionslehrerInnen
19.00 Kirche Therwil
Ökumenische Taizé-Feier

Kollekte: OEKU

Veranstaltungen der Reformierten Kirchgemeinde Oberwil–Therwil–Ettingen

Donnerstag, 19. April
ÖKIKO, Chorprobe:
16.30 Uhr: Güggel Therwil
Fototreff Leimental:
19.00–22.00 Uhr: Güggel Therwil

Montag, 23. April
Chor-Gemeinschaft:
20.00–22.00 Uhr: Kirche Therwil

Dienstag, 24. April
Goldiger Güggel (Mittagstisch für Gross und Klein):
12.15 Uhr: Güggel Therwil
Mittagstisch für Gross und Klein Ettingen:
12.15 Uhr: Rekizet Ettingen
roundabout Hip Hop und Streetdance für Girls ab 8 bis 12 Jahren:
17.00–18.30 Uhr: Güggel Therwil

Mittwoch, 25. April
Jugendtreff:
19.15–21.30 Uhr: Duubeschlag Oberwil
Gospelworkshop:
19.30–21.30 Uhr: Kirche Therwil

Donnerstag, 26. April
Pastatag:
12.15–14.00 Uhr: Kirche Oberwil
Kindernachmittag Wald:
14.00–17.00 Uhr: Kirche Oberwil
ÖKIKO, Chorprobe:
16.30 Uhr: Güggel Therwil
Frauengruppe:
17.30–22.00 Uhr: Güggel Therwil
Gospelworkshop:
19.30–21.30 Uhr: Kirche Therwil

Angebote für Asylbewerbende und Flüchtlinge aus den Gemeinden Oberwil–Therwil–Ettingen

Donnerstag, 19. April
Deutschkurs:
10.00–12.00 Uhr: Güggel Therwil
Deutschkurs für Frauen, mit Kinderbetreuung:
14.00–16.00 Uhr: Globus Treff Oberwil
Abgabe von Schuhen:
16.15–17.00 Uhr: Globus Treff Oberwil

Montag, 23. April
Konversationsgruppe für Fremdsprachige:
10.00–11.30 Uhr: Duubeschlag Oberwil

Mittwoch, 25. April
Hausaufgabenhilfe:
14.00–16.00 Uhr: Globus Treff Oberwil

Donnerstag, 26. April
Deutschkurs:
10.00–12.00 Uhr: Güggel Therwil
Deutschkurs für Frauen, mit Kinderbetreuung:
14.00–16.00 Uhr: Globus Treff Oberwil
Abgabe von Schuhen:
16.15–17.00 Uhr: Globus Treff Oberwil

BIEL-BENKEN

Kirchgasse 4, 4105 Biel-Benken
www.ref-bb.ch

Sekretariat: Di–Do 8.30–11.30 Uhr
Milvia Romano
Telefon 061 723 81 40
sekretariat@ref-bb.ch
Präsident: Andreas Hartmann
Telefon 061 421 74 95
andreas-hartmann2@bluewin.ch
Pfarramt: Pfarrer Nico Rubeli
Telefon 079 668 50 50
Vermietung Begegnungszentrum:
Telefon 077 463 58 01

Sonntag, 22. April
10.00 Gottesdienst, Pfarrer Nico Rubeli
Sunntigschuel im Pfarrhaus
Musik: Choeur Ouvert

Weitere Anlässe und Informationen

Ökumenisches Morgengebet
Jeden Montag, 8.15 Uhr, Kirche

Proben-Singkreis BeZ
Jeden Mittwoch, 18.30–20 Uhr

«KiSi» – Kindersingen im BeZ
Jeden Donnerstag, 17.15–17.45 Uhr

Jugendseelsorge im Pfarrhaus
Jeden Donnerstag ab 18 Uhr,
Jugendleiter M. Schwitter

Predigtvorgespräch
Zweites Predigtvorgespräch im BeZ:
Samstag, 21. April, 10 Uhr
Vor einem Sonntagsgottesdienst von Pfarrer Nico Rubeli in der Dorfkirche sind alle Interessierten herzlich eingeladen, am Samstag um 10 Uhr im Pfarrhaus oder im Begegnungszentrum einen Kaffee zu trinken und den Predigttext vom Sonntag zu diskutieren. Es ist auch möglich, dass jemand einen Bibeltext persönlich wichtig oder besonders schwierig findet und diesen für die Sonntagspredigt vorschlägt. Das Predigtvorgespräch wird in die Predigt und den Gottesdienst vom Sonntag einfliessen. Jede und jeder darf unvorbereitet zu diesem Gespräch kommen.

SOLOTHURNISCHES LEIMENTAL

Buttiweg 28, 4112 Flüh
Sekretariat: 061 731 38 86 (Mo–Fr 8.30–11.30 Uhr)
E-Mail: kontakt@kgleimental.ch
www.kgleimental.ch

Freitag, 20. April
9.00 Kinderkirchenmorgen mit Znüni,
Martina Hausberger

Sonntag, 22. April
10.00 Konfirmation 1. Gruppe, Pfarrer Michael Brunner und Katechetin Anita Violante, anschliessend Apéro

CHRISTKATHOLISCH

BIRSIGTAL (THERWIL)

Schönenbuchstrasse 8, 4123 Allschwil
https://christkatholisch.ch/birsigtal

Seelsorge: Pfrn. Liza und Pfr. Thomas Zellmeyer, Telefon 061 483 92 25
Sekretariat: Barbara Blättler, Tel. 061 481 22 22
E-Mail: birsigtal@christkatholisch.ch

Sonntag, 22. April
9.30 Eucharistiefeier in der Alten Dorfkirche Allschwil

FREIKIRCHEN

EVANGELIUM FÜR ALLE NATIONEN (EFAN)

Internationale Christliche Gemeinde Oberwilerstrasse 40, 4106 Therwil
(gleich neben Aldi Therwil)
Kontakt: David Beljean, Leiter, Tel. 079 746 33 43

Gottesdienst
Jeden Sonntag um 10 Uhr
mit separatem Programm für Kinder und Teenies

Gebets- und Hausgruppen
Montag, Mittwoch und Freitag.
Gerne geben wir Details bekannt.

Seelsorge, Krankengebet
Jeden Sonntag, aber auch während der Woche nach Absprache möglich.

FREIE EVANGELISCHE GEMEINDE LEIMENTAL

Mühlemattstrasse 35b, 4104 Oberwil
(Fiat-Garage «Itamcar», gegenüber Coop Megastore, zwischen Oberwil und Therwil)
www.feg-leimental.ch

Pfarrer: Dick Leuvenink,
Bärenweg 14, 4153 Reinach, Tel. 061 723 05 41
E-Mail: pfarrer@feg-leimental.ch

Freitag, 20. April
9.30 Krabbelgruppe
19.00 Jugendgruppe Ljghthouse

Samstag, 21. April
9.00 Frauengipfeltreffen
Ich bin eigentlich ganz anders. Ich komme nur so selten dazu.

Sonntag, 22. April
10.00 Lobpreisgottesdienst

Dienstag, 24. April
20.00 Gemeindegebet in Oberwil

Mittwoch, 25. April
9.00 Bibelstudiumgruppe
19.30 Bibelstudiumgruppe

Während der Gottesdienste werden **Kinderhort** und **Kids-Treff** angeboten. Ameisli und Jungschar finden 14-täglich unter der Woche statt. Das Monatsprogramm **(TIP)** und weitere Informationen zur Kirchgemeinde können Sie anfordern.

RÖMISCH-KATHOLISCHE KIRCHGEMEINDE
THERWIL/BIEL-BENKEN

PFARREI ST. STEPHAN
THERWIL
BIEL-BENKEN

INFORMATION

Innensanierung der Kirche

Kirche mehrere Monate geschlossen

Foto: zVg

In Baukommission und Seelsorgeteam planen wir in diesen Tagen bereits die bevorstehende Innensanierung unserer Stephanskirche im Jahr 2019. Es ist vorgesehen, dass die Kirche ab 6. Mai 2019 geschlossen wird, sodass wir das Osterfest und die Erstkommunion 2019 noch in der Kirche werden feiern können. Danach wird im Grossen Saal des Pfarreiheims ein Kirchenraum mit Sakristei eingerichtet, sodass wir von Mai bis November unsere Gottesdienste an Sonn- und Werktagen dort werden feiern können. Die Gruppen, die regelmässig im Grossen Saal ihre Veranstaltungen durchführen, können weitestgehend auf unsere anderen Räumlichkeiten verlegt werden. Der Donschtigstisch wird dann für einige Monate im Mittleren Saal stattfinden, auch der Kirchenchor wird dann dort proben können. Wenn alles gut geht, hoffen wir, am Sonntag, 17. November 2019 mit einer feierlichen Kirchweihe unsere dann innen wie aussen frisch renovierte Stephanskirche wieder eröffnen zu können. So könnten wir auch die Advents- und Weihnachtstage und die Eröffnung der Erstkommunion 2020 dann bereits wieder in der Kirche feiern. Für Fragen stehen wir Ihnen natürlich gerne zur Verfügung – auch an der nächsten Kirchgemeindeversammlung am Dienstag, 12. Juni, um 20 Uhr im Pfarreiheim. Mit zuversichtlichen Grüssen
Kirchenrat und Seelsorgeteam

VERANSTALTUNGEN UND GOTTESDIENSTE

Därwiler Märt mit JUBLA

Am **Samstag, 28. April,** findet der Frühlingsmärt in Therwil statt und Jungwacht & Blauring wird dabei sein. Dieses Mal in ungewohnter Formation: Zum einen werden wir euch am Märt-Beizli kulinarisch verwöhnen und zum anderen trefft Ihr uns am klassischen Märtstand an. Dort erfahrt ihr exklusive Informationen zum diesjährigen Sommerlager – inklusive dem (bis jetzt) noch geheimen Lagerthema. Des Weiteren informieren wir über Gruppenstunden, Anlässe etc. und geben gerne Auskunft an Interessierte. Wir haben auch eine kleine Überraschung für euch am Start, welche Ihr vor Ort entdecken könnt. So viel sei schon Mal gesagt: Jelly Beans & Smarties spielen dabei eine wichtige Rolle ;-)

Jungwacht & Blauring Therwil

Rosenkranzgebet

Dazu laden wir im Monat Mai jeweils am **Dienstag um 17 Uhr** in die Dorfkirche Biel-Benken ein. *Agnes Hasenfratz*

Das rote Zelt – Frauenzeit

Am **30. April** treffen wir uns um **19 Uhr** beim Pfarreiheim, um gemeinsam an ein stimmungsvolles Feuer zu spazieren. Dort werden wir essen und uns mit unterschiedlichen Impulsen dem nähern, wofür jede von uns brennt. Es wird funken und zünden! Ich freue mich auf Dich.

Anouk Battefeld

Maiandacht

Bildepitaph der Maria Ursula Scharpf
Rechts vom Eingangsportal unserer Stephanskirche hängt – meist unbeachtet – das Grabdenkmal einer jungen Frau aus Rheinfelden, die vor 362 Jahren im Sommer in Therwil tödlich verunglückte. Am **Mittwoch, 2. Mai,** feiern wir um **19.30 Uhr** eine festliche Maiandacht und werden miteinander die Rolle Marias würdigen, die ihr auf diesem Epitaph zukommt. Zusammen mit dem Kirchenchor singen wir wunderschöne Marienlieder und spenden den Wettersegen.

Elke Kreiselmeyer

Goethes literarische Berufung bei grau&schlau

«Und so lang du das nicht hast,
Dieses: Stirb und werde!
Bist du nur ein trüber Gast
Auf der dunklen Erde.»

Am **Donnerstag, 3. Mai,** erfahren Sie um **14.30 Uhr** im Pfarreiheim, wie Goethe auf die obigen Zeilen kam. Gestärkt durch seine Italienreise kehrte er mit vielen neuen Ideen und interessanten Freundschaften zurück nach Deutschland. Ein spannender Abschnitt in Goethes Leben erwartet Sie. Selbstverständlich gibt es im Anschluss genügend Zeit für einen geselligen Austausch und ein feines Zvieri.

Anouk Battefeld und das g&s Team

Wandergruppe fit & zwäg

Freitag, 4. Mai. Wanderroute: Von Hersberg nach Magden über Tal und weiter nach Rheinfelden. Leichte Wanderung, praktisch ohne Steigungen.

- Fahrplan: ab Therwil Zentrum um 9.42 Uhr, nach Basel SBB, weiter mit IR nach Liestal, dann Bus 83 nach Hersberg Schützen
- Fahrausweis: U-Abo od. Zonen-Billette
- Mittagessen: Ristorante-Pizzeria Adler in Magden
- Wanderzeit: 1 Stunde und 30 Minuten bis Magden, 45 Minuten von Magden nach Rheinfelden. Ab Rheinfelden Rückfahrt via Basel nach Therwil
- Auskunft: Franco Montalbetti, Telefon 061 721 60 80

RÖMISCH-KATHOLISCHE KIRCHGEMEINDE
OBERWIL

Röm.-kath. Pfarramt
St. Peter und Paul
4104 Oberwil

VERANSTALTUNGEN UND GOTTESDIENSTE

Tanzsoirée: Disco Classic

Am **Freitag, 20. April,** laden wir Sie **von 19.30 bis 23.30 Uhr** zur 5. Disco Classic ins Pfarreiheim ein. Preis Fr. 15.–. Reservationen bitte an B. Helbling, Telefon 061 402 11 44. Kath. Frauenverein, Oberwil.

Gospelchor

Der Gospelchor singt am **22. April im 11-Uhr-Gottesdienst.** Herzliche Einladung.

Blauring-Brunch

Am **22. April** ist es wieder soweit und unser alljährlicher Brunch findet statt. Es wird ein grosses Buffet mit vielen Köstlichkeiten für Sie bereitstehen. Ab **10 Uhr** werden die Türen geöffnet. Bei schönem Wetter stellen wir zudem draussen Tische und Bänke auf, damit Sie den Brunch auch an der Sonne geniessen können. Das Ganze wird beim kath. Pfarreiheim in Oberwil stattfinden. Wir werden des Weiteren ein Kuchenbuffet anbieten. Die Einnahmen kommen unserem Sommerlager zugunsten.

Morgengebetszeit

Früh, wenn der Hahn kräht.
Zugegeben – Oberwil ist mittlerweile kein Dorf mehr und Misthügel mit laut krähendem Hahn in aller Herrgottsfrühe gehören der Vergangenheit an. Auch von den Kirchenglocken werden Sie nicht mehr um 6 Uhr aus dem Bett geholt, aber vielleicht hören Sie sie beim Zähneputzen um 7 Uhr … Dann ist die halbe Welt schon aus den Federn und alle wähnen sich schon im lärmigen Alltagsstress.

Den Tag in Ruhe und Stille beginnen? Schön und gut, aber keine Zeit, werden Sie sagen – die Tage sind schon randvoll. Wirklich keine Zeit für sich selbst? Beginnen Sie den Tag im Kerzenlicht mit einem christlichen Meditationstext und in stillem Gebet.

Das nächste Morgengebet findet am **Mittwoch, 25. April, um 6.15 bis 6.45 Uhr** statt.

Annette Meyer López und Sabrina Mongillo

Alleinstehenden-Treff

Zu unserem nächsten Beisammensein treffen wir uns am **25. April um 15 Uhr** im Pfarreiheim. Wir freuen uns auf euer zahlreiches Erscheinen.

K. Düblin und B. Vogt

NEU: Kinder- und Jugendchor

Der Ad-hoc-Chor, der mit den Kindern aus der 3. Klasse für die Erstkommunion feierliche und fröhliche Lieder eingeübt hat, öffnet nun neu die Tore für alle Kinder und Jugendlichen ab der 3. Primarklasse bis zur Oberstufe. Unser Chorleiter Elia Pivetta lädt **jeden Donnerstag von 17 bis 17.45 Uhr** zum freudigen Singen mit schönen Kirchenliedern ein.

Sonntagstisch

Otti und Rosmarie Burkhardt laden ganz herzlich zum nächsten Sonntagstisch am **29. April** ein. Nach dem 11-Uhr-Gottesdienst wird Ihnen ein preisgünstiges Mittagessen für Familien, Alleinstehende, Ältere und Personen, die sich gerne verwöhnen lassen, offeriert.

Newa-Chor

Ob dreistimmig, im Duett oder solistisch: die Sänger des prominenten «NEWA-ENSEMBLE» aus St. Petersburg kommen in diesem Jahr am **5. Mai** nach Oberwil. Sie werden am Samstag in der Abendmesse singen und anschliessend ein Konzert im Pfarreiheim geben. Der Eintritt ist frei, es wird eine Kollekte eingezogen!

Save the date!

Unter dem Titel Kinder, Küche, Karriere – Kirche (K4) wird am **8. Mai um 20 Uhr** im Pfarreiheim ein neues Projekt des katholischen Frauenvereins lanciert. Eingeladen sind alle Frauen, die sich inmitten des Spagates zwischen Beruf und Alltag auch mit Spiritualität auseinandersetzen möchten. Weitere Details folgen.

Kath. Frauenverein

Impulsnachmittag mit Pfr. Leo Tanner

Ausstrahlend leben!
Das Evangelium ist eine Botschaft der Freude! Gott will uns durch seinen Geist aufrichten, stärken, neu beleben und erfreuen. Damit diese Freude in unser Leben kommen und es erfüllen kann, braucht es von uns ein offenes Herz und die Bereitschaft den Weg des Geistes zu gehen. Vergleichbar ist dies mit einer Raupe. Eine Raupe kann immer mehr und besseres fressen und dabei ganz in ihrem Raupenhorizont aufgehen. Wenn sie jedoch erkennen würde, dass ihre Berufung darin besteht, ein schöner, wunderbarer Schmetterling zu werden, dann hätte sie mitten im Raupenleben eine grosse und weite Perspektive. Dadurch könnte sie vieles im Leben neu sehen. In diese wahre Perspektive unseres Lebens will uns der Geist führen. Wenn wir ihm folgen, kommt Kraft in unser Leben und wir beginnen ausstrahlend zu leben.

Pfr. Leo Tanner

Alle Interessierten sind herzlich zu diesem Glaubensnachmittag mit Pfr. Leo Tanner willkommen! Lobpreis, Vortrag, Erfahrungen, Gebet und Austausch sind Elemente dieses Nachmittages, der um 14.30 Uhr beginnt und bis 17.45 Uhr dauert. Es besteht die Möglichkeit, um 18.15 Uhr auch die Eucharistie mitzufeiern.

EVANGELISCH-REFORMIERTE KIRCHGEMEINDE
OBERWIL–THERWIL–ETTINGEN

Reformierte Kirchgemeinde
Oberwil Therwil Ettingen

ETTINGEN
VERANSTALTUNG

Kuchen und Mitarbeitende für «Café OTE» gesucht

Im Jahr 2018 jährt sich die erste urkundliche Erwähnung des Dorfes Ettingen zum 750. Mal. Aus diesem Anlass findet in Ettingen am Wochenende **7. – 9. September** ein grosses Dorffest statt. Dazu wurden in den vergangenen Monaten sieben kurze historische Filme über das Dorf gedreht mit den SchauspielerInnen David Bröckelmann und Salomé Jantz und über 100 Personen aus dem Dorf und dem Leimental. Neben diversen kulturellen Angeboten im Dorfkern werden diese Filme beim Dorffest in verschiedenen Festbeizli und Festcafés gezeigt. Mit dabei ist auch die Reformierte Kirchgemeinde: Im «Café OTE» im Rekizet werden Kaffee und Kuchen serviert und einer der Filme wird dort zu sehen sein. Auf dem Platz vor dem Rekizet wird ein Kinderprogramm angeboten.

Für den Betrieb des Cafés suchen wir freiwillige Mitarbeitende, die am **Samstag zwischen 11 und 23 Uhr** und am **Sonntag zwischen 11 und 17 Uhr** eine oder mehrere Schichten von zwei oder vier Stunden übernehmen können. Und wir brauchen jede Menge Kuchen und Süsses, welches wir am liebsten aus unseren eigenen Backstuben servieren. Wer Lust hat, für das Dorffest zu backen oder im Service mitzuhelfen, ist herzlich eingeladen, sich beim Café-Chef Pfarrer Dietrich Jäger zu melden (dietrich.jaeger@ref-kirche-ote.ch; Tel. 061 721 72 29).

Das Dorffest im Internet unter: www.ettingen750.ch. Und auf der Ettinger Gemeindeseite gibt es weitere Infos zum Dorffest. Dietrich Jäger, Pfarrer

THERWIL
VERANSTALTUNGEN

Frauengruppe mit Film und Diskussion

Am **Donnerstag, 26. April,** trifft sich die Frauengruppe bereits um **17.30 Uhr** im Kinoraum des Untergeschosses vom Güggel. Wir werden gemeinsam den erfolgreichen Film von Petra Volpe: Die göttliche Ordnung anschauen. Der Film bringt auf eine unterhaltsame Art in Erinnerung, wie Frauen – vor allem auf dem Land – bis in die 70er Jahre gelebt haben und wieviel Mut es gebraucht hat, aus den festgesetzten und gerade nicht-göttlichen gesellschaftlichen Normen auszubrechen.

Nach dem Film bleiben wir bei einer Teilete zusammen, diskutieren über den Film und über die Rolle der Frauen in der Kirche und Gesellschaft.

Herzliche Einladung für (un)regelmässige Besucherinnen und für Neuinteressierte! Auf einen kleinen kulinarischen Beitrag für die Teilete freuen wir uns. Für Fragen wenden Sie sich an das Sekretariat der Reformierten Kirchgemeinde Oberwil-Therwil-Ettingen, Telefon 061 401 13 56.

Ágnes Vályi-Nagy, Pfarrerin

Männer-Kind-Waldtag

Am **Samstag, 5. Mai, 10–15 Uhr** sind Grossväter mit ihren Enkelkindern, Väter mit ihren Kindern und Göttis mit ihren Göttikindern zu diesem Waldtag herzlich eingeladen. Wir werden grillieren und eine Schatzsuche machen.

Der Anlass findet nur bei guter Witterung statt. Bei einer unsicheren Wetterlage werden Sie am Vortag über die Durchführung bzw. Absage informiert. Treffpunkt: Güggel Therwil (Güggelwägli 2), Mitnehmen: etwas zum Grillieren und Getränke. Anmeldung: schriftlich, telefonisch oder per E-Mail an: Reformierte Kirchgemeinde Oberwil-Therwil-Ettingen, Hauptstrasse 47, 4104 Oberwil, Tel. 061 401 13 56, E-Mail: info@ref-kirche-ote.ch, Anmeldeschluss: Montag, 30. April. Nähere Informationen erteilt Michael Hofmann, Sozialdiakon, Tel. 061 721 95 99, E-Mail: michael.hofmann@ref-kirche-ote.ch

Ich freue mich auf bekannte und neue Gesichter in der Runde.

Michael Hofmann, Sozialdiakon

OBERWIL
GOTTESDIENST

Gottesdienst mit Abendmahl und 3. Klassen

Am **Sonntag, 22. April,** feiern wir in der reformierten Kirche Oberwil einen Gottesdienst mit Abendmahl. Das Besondere an diesem Gottesdienst ist die Teilnahme von Schülerinnen und Schülern aus den 3. Klassen aus Ettingen, Therwil und Oberwil. Die ReligionslehrerInnen haben mit den Klassen den Gottesdienst vorbereitet und gestaltet. Erzählt wird die Geschichte von Jesus, der bei Zachäus zum Essen eingeladen ist. Anschliessend an den Gottesdienst gibt es für alle einen Apéro. Herzlich laden ein …

die ReligionslehrerInnen Rosmarie Dühsler, Claudia Fuso, Nadja Brodmann, Christine Gschwind, Niggi Kümmerli und Pfr. Marco Petrucci

OBERWIL/THERWIL/ETTINGEN
VORANZEIGE

1. Männerausflug OTE

Am Samstag, 9. Juni, findet der erste Männerausflug OTE statt!
Wir fahren um 9.04 Uhr mit dem Zug nach Sachseln. Im Zug stärken uns Gipfeli. Vom Bahnhof Sachseln führt uns der Weg zu Fuss über Flüeli in den Ranft. Im Ranft geniessen wir unsere Klöpfer über einem wilden Feuer. Anschliessend werden wir uns in der Kapelle mit dem Wagenrad und der beeindruckenden Art und Weise der Meditation von Bruder Klaus befassen.

Ein kurzer Rundgang durch das Geburts- und Wohnhaus von Bruder Klaus beendet unseren Tag im Flüeli und wir wandern gemeinsam nach Sachseln zurück.

Nach der Zeit der Kraft und Stille gibt es die Möglichkeit einzukehren, um dann gestärkt die Heimfahrt anzutreten. Wir werden gegen 19 Uhr wieder in Basel ankommen.

- Mitbringen: Wanderschuhe, Sonnenschutz, Sitzmatte. Verpflegung fürs Grillieren (Klöpfer, Brot, usw.) und genügend Wasser
- Kosten: Ganz Fr. 82.–, Halbtax Fr. 41.–, GA keine
- Treffpunkt: Basel SBB Gleis 11 um 8.55 Uhr (bitte Lautsprecherdurchsagen beachten)
- Anmeldeschluss: 3. Mai
- Der Anlass findet nur bei gutem Wetter statt, bei Absage werden Sie am Freitag, 8. Juni informiert

Wir freuen uns auf neue und bekannte Gesichter.

Niggi Kümmerli und Michael Hofmann, Sozialdiakon

BiBo-Kontakt
redaktion@bibo.ch
Telefon 061 264 64 34

ÖKUMENE
OBERWIL–THERWIL–ETTINGEN

Oikoumene
Veranstaltungen und Gottesdienste

GOTTESDIENST

Ökumenische-meditative Taizé-Feier …

am **Sonntag, 22. April, um 19 Uhr** in der reformierten Kirche in Therwil.

RÖMISCH-KATHOLISCHE KIRCHGEMEINDE
ETTINGEN

Pfarrei St. Peter und Paul
Ettingen

DIES UND JENES

Veranstaltungen

Samstag, 21. April, 10.30 Uhr
Probe Kinder- und Jugendchor, Pfarreiheim Ettingen
Montag, 23. April, 19 Uhr
Firmgruppenanlass in Ettingen
Donnerstag, 26. April, 14 Uhr
Seniorennachmittag, Pfarreiheim Ettingen
Samstag, 28. April, 10.30 Uhr
Probe Kinder- und Jugendchor, Pfarreiheim Ettingen

Dringend gesucht!

Zur Ergänzung in die Betriebskommission der Wegbegleitung Leimental suchen wir eine ***Vertretung aus Ettingen.*** Die Wegbegleitung ist ein kostenloses Angebot der Kirchgemeinden Therwil, Oberwil, Ettingen und Biel-Benken. Freiwillige begleiten Menschen in schwierigen Lebenssituationen und bieten so konkrete Unterstützung im Sinne der Nachbarschaftshilfe an.

Erforderlich sind einfache PC-Kenntnisse, sowie bereit sein, einmal das Sitzungsprotokoll zu schreiben. Pro Jahr wird es vier Sitzungen geben. Sind Sie an einer Mitarbeit in der Betriebskommission interessiert? Bitte kontaktieren Sie Judith Stöcklin, E-Mail: judith.stoecklin@bluewin.ch, Telefon 061 721 10 25 oder 079 574 46 24. Weitere Auskünfte erteilt gerne Elvira Borer, Telefon 061 721 52 06. www.wegbegleitung-leimental.ch

Mini SoLa 2018

Vom **30. Juni bis 7. Juli** werden wir unser nächstes Sommerlager durchführen und würden uns sehr über deine Anmeldung freuen. Auch dieses Jahr werden wir die Woche wieder in einem schönen Lagerhaus in den Schweizer Bergen verbringen. Alle Kinder ab der 1. Primarklasse sind herzlich willkommen!

Für weitere Infos meldet Euch per E-Mail oder Telefon: Sylvia Schneider, Tel. 079 775 20 66, sylvia.schneider@hotmail.com

GEMEINDEINFORMATIONEN

GEMEINDEVERWALTUNG

Bahnhofstrasse 33
Telefon 061 725 21 21
Fax 061 721 11 85
E-Mail: gemeinde@therwil.ch
www.therwil.ch

Öffnungszeiten
Mo 8.30–12 / 14–18 Uhr
Di, Fr 8.30–12 Uhr
Mi, Do 8.30–12 / 14–17 Uhr

GEMEINDEPRÄSIDENT

Reto Wolf
Telefon G 061 705 07 04
Sprechstunde: Dienstag 16.30–17.30 Uhr nach telefonischer Vereinbarung
Telefon 061 725 22 23

BÜRGERGEMEINDE

Sekretariat, Bahnhofstrasse 33
Telefon 061 721 99 56
Fax 061 721 11 85
E-Mail: bea.steffen@therwil.ch

Öffnungszeiten
Di–Fr jeweils 9–12 Uhr

WERKHOF

Werkhofstrasse 6
Telefon 061 721 76 30
Fax 061 721 76 31
E-Mail: werkhof@therwil.ch

Öffnungszeiten
Mo, Di, Mi, Do 11.30–12 Uhr
Fr 11–12 / 13–16 Uhr

GEMEINDEPOLIZEI

Erlenstrasse 33
Telefon 061 723 04 17 / 061 723 04 18
E-Mail: polizei@therwil.ch

Öffnungszeiten
Mo 16–18 Uhr
Mi 8–10 Uhr
Fr 10–12 Uhr

Weitere Adressen finden Sie im Telefonbuch unter «Gemeinde» oder in den verschiedenen Rubriken auf unserer Homepage www.therwil.ch

ABFUHR-TERMINE

Montag, 23. April
Biogener Abfall
Therwil Ost und West

Dienstag, 24. April
Hauskehricht/Kleinsperrgut brennbar
Therwil Ost

Donnerstag, 26. April
Hauskehricht/Kleinsperrgut brennbar,
Therwil West

Das Abfallgut muss um 7 Uhr gut sichtbar bereitstehen.

REKLAME

Luxor
HAUSHALTSAPPARATE
VERKAUF-SERVICE
0800 826 426
luxorhaushaltsapparate.ch
K31_1276179

PERSONELLES

Wechsel in den Sozialen Diensten

Wir freuen uns, diesen Monat Isabelle Rähm als neue Mitarbeiterin im Sozialdienst zu begrüssen.

Isabelle Rähm wird mit einem Pensum von 50% als Sozialberaterin Asylwesen in der Abteilung «Soziale Dienste» tätig sein. Sie ersetzt Nathalie Reinau, welche uns Ende April verlassen wird, um eine neue berufliche Herausforderung anzunehmen.

Wir heissen Isabelle Rähm herzlich willkommen und freuen uns auf eine gute Zusammenarbeit.

Nathalie Reinau wünschen wir alles Gute für Ihre Zukunft.

DÄRWILER MÄRT

Früehligsmärt vom 28. April

Auch diesen Frühling gibt es am Därwiler Märt einiges zu sehen, zu erleben und zu kaufen! Darum notieren Sie sich heute den 28. April in Ihrer Agenda für den Früehligsmärt am Mittleren Kreis.

Freuen Sie sich auf einen erlebnisreichen Tag.

Kinderflohmarkt am Frühlingsmarkt

Wenn Ihre Kinder wieder einmal das Zimmer räumen, haben sie die Gelegenheit, am Därwiler Früehligsmärt vom **Samstag, 28. April, von 10 bis 17 Uhr** ihre alten, gebrauchten (Spiel-)Sachen zu verkaufen. Gratis-Flohmarktplätze (ohne Stand) für Kinder stehen am Bach zur Verfügung. Bitte nehmen Sie einen eigenen Tisch oder eine Decke mit.

Dieser Flohmarkt ist ausschliesslich für Kinder gedacht, die ihre eigenen (Kinder-)Sachen verkaufen möchten.

Arbeitsgruppe Därwiler Märt

JUGENDARBEIT

Foto-Projekt – kreative Tage im Zeichen der Fotografie

Während der Frühlingsferien fand im Jugendhaus Therwil ein Foto-Projekt für Jugendliche statt. Die Idee war, dass sich die Jugendlichen anhand von Fotos kreativ mit einer Thematik auseinanderset-zen. Die Jugendlichen starteten am Mittwoch mit einem selbst zubereiteten Mittagessen in das Projekt. Die anschliessende Fotoaufgabe, in welcher zu neun vorgegebenen Themen Fotos gemacht werden durften, wurde mit Freude umgesetzt und die verschiedenen Resultate sorgten für viel Gesprächsstoff. An den folgenden Tagen wurden Ideen geschmiedet, realisiert, wieder verworfen und weiterentwickelt. So entstanden in Einzel- und Gruppenarbeiten verschiedenste kreative Ergebnisse zu den Themen: StreetArt, Emotion, Früh-ling meets black & white, MonDay (vom Produkt bis zum fertigen Menu) und von der Zeichnung zum Pulli. Die drei Tage boten viel Raum für Kreativität, Gemeinsamkeit und Ideen. Zum Abschluss wurden die fertigen Werke im Jugendhaus ausgestellt und mit einem Apéro gewürdigt.

COMPUTER-CAFÉ 60PLUS

Thema «Suche im Internet»

Achtung: Das Computer-Café 60plus findet ausnahmsweise eine Woche früher statt, am **Montag, 23. April.**

Alle sind willkommen: bereits geübte Computer-Nutzerinnen und -Nutzer sowie Anfängerinnen und Anfänger!

Thema heute: Wie suche ich im Internet – schnell und einfach? Wir möchten erreichen, dass Ihr Spass habt im Internet zu surfen und interessante Themen zu erforschen. Wir erklären Euch die verschiedenen Möglichkeiten Gesuchtes schnell und einfach zu finden. Bringt uns Eure Fragen mit und wir zeigen Euch live im Internet, wie die Antworten zu finden sind. Danach haben wir wieder viel Zeit für Eure Fragen.

Voraussetzungen
Es gibt keine bestimmten Voraussetzungen. Sie sollten allerdings Ihr (mobiles) Gerät kennen und allfällige Passwörter (Apple-ID/Google-Store) – und für die Installation der öV-Apps auch Ihre Kreditkarte – dabeihaben. Achten Sie bitte darauf, dass Ihr Akku vollständig geladen ist.

Mitbringen
Smartphone, Tablet, Laptop

Wann und Wo
Montag, 23. April 2018, 14 bis 16 Uhr, Aula 99er Sporthalle, Schulgasse 1C, 4106 Therwil (Erdgeschoss, rollstuhlgängig) Der Eintritt kostet Fr. 10.– inkl. Mineralwasser und Kaffee.

Motivieren Sie Ihre Freunde und Bekannten im Dorf für die Teilnahme am Computer-Café 60plus. Wir freuen uns auf ein zahlreiches Erscheinen. Für weitere Informationen stehen Ihnen die Sozialen Dienste der Gemeinde Therwil zur Verfügung, Telefon 061 725 22 30. Eine Anmeldung ist nicht notwendig.

Wir freuen uns auf eine zahlreiche Beteiligung.

Fachkommission für Altersfragen Therwil

BAUGESUCHE

NR. 0642/2018

Parzellen: 955, 6321
Projekt: 3 Mehrfamilienhäuser mit Autoeinstellhalle, Fichtenrain, 4106 Therwil
Gesuchsteller/in: Kollektivgesellschaft Ferrara + Streule, Waldeckweg 35, 4102 Binningen
Projektverfasser/in: Ferrara Architekten AG, Güterstrasse 84, 4002 Basel
Auflage bis: 30. April 2018

NR. 0642/2018

Parzelle: 176
Projekt: Vordach, Neuauflage: Profile, Erlenstrasse 31, 4106 Therwil
Gesuchsteller/in: Gwürzegge GmbH, Im Egg 57, 4147 Aesch
Projektverfasser/in: Gomez Architekten, Im langen Loh 174, 4054 Basel
Auflage bis: 30. April 2018

NR. 0642/2018

Parzelle: 3368
Projekt: Schwimmbad, Neuauflage: geänderter Standort, Bienenweg 28, 4106 Therwil
Gesuchsteller/in: Von Orelli Jean-David und Sandra, Bienenweg 28, 4106 Therwil
Projektverfasser/in: Staehelin, Gisin + Partner AG, Unterer Batterieweg 46, 4053 Basel
Auflage bis: 30. April 2018

Innerhalb der Auflagefrist können die Pläne bei der Gemeindeverwaltung (Bauabteilung) während der Schalteröffnungszeiten eingesehen werden. Einsprachen sind innerhalb der Auflagefrist schriftlich und begründet in vier Exemplaren an das Bauinspektorat Baselland, Rheinstrasse 29, 4410 Liestal, zu richten.

ZIVILSTANDSNACHRICHTEN

Todesfall

Schatz Rudolf, † 31. März 2018, *1. August 1929. Wohnhaft gewesen Talackerstrasse 18, 4106 Therwil – Abdankungsfeier: Donnerstag, 19. April 2018 – 14.00 Uhr. Besammlung: reformierte Kirche, Therwil.

VERANSTALTUNGS-KALENDER

20. April

Kinderkleider-, Velo- und Spielzeug-Börse
18 Uhr, Kath. Pfarreiheim
Therwiler Börse

21. April

Sportnacht für Jugendliche
19 Uhr, Turnhalle Känelmatt II
Jugendarbeit Therwil

22. April

Lesekerle – Echte Kerle lesen doch!
10.30 Uhr, Gemeindebibliothek
Gemeindebibliothek

23. April

Computer-Café 60plus – Suche im Internet
14 Uhr, Aula 99er Sporthalle
Fachkommission für Altersfragen

28. April

Därwiler Früehligsmärt
10 Uhr, Mittlerer Kreis/Mühleweg
Einwohnergemeinde

Ausstellung 50 Joor Fasnachts-Komitee Därwil
10–17 Uhr, Dorfmuseum
Fasnachtskomitee

Begegnungstag am Kirchrain2
9.30 Uhr, Kirchrain 2
Diverse Organisationen

30. April

Computer-Café 60plus
14 Uhr, Aula 99er Sporthalle
Fachkommission für Altersfragen

3. Mai

Bastelkurs für Erwachsene
19.30 Uhr, Familienzentrum
Familienzentrum Therwil

4. Mai

Musikalisches Galadiner
18.30 Uhr, Mehrzweckhalle
Kirchenchor St. Stephan

5. Mai

Muttertagsbasteln
10 Uhr, Familienzentrum
Familienzentrum Therwil

Sportnacht für Jugendliche
19 Uhr, Turnhalle Känelmatt II
Jugendarbeit Therwil

Weitere Informationen zu den Veranstaltungen entnehmen Sie bitte www.therwil.ch

BiBo-Kontakt
redaktion@bibo.ch
Telefon 061 264 64 34
www.bibo.ch

HECKENRÜCKSCHNITT

Rückschnitt von Hecken und Sträuchern

Büsche, Hecken, Sträucher und Bäume wachsen gelegentlich in das Lichtraumprofil von Strassen und Wegen – wenn man sie lässt. Sie engen den Strassenraum ein, behindern die Sicht oder verdecken die Strassenbeleuchtung. Durch diese Umstände werden die Verkehrsteilnehmer/innen – motorisiert oder vor allem zu Fuss – gefährdet.

Im Interesse der Sicherheit und zur Vorbeugung von Unfällen sind alle Eigentümerinnen und Eigentümer von Grundstücken aufgefordert, auf der eigenen Parzelle wachsende Pflanzen entlang von Strassen und Wegen den Vorschriften entsprechend zurückzuschneiden.

Die Polizeiverordnung der Gemeinde Therwil hält in § 29 Folgendes fest: «Pflanzen und Gartenanlagen entlang von Strassen und Trottoirs dürfen die Verkehrssicherheit und das ungestörte Passieren nicht beeinträchtigen. Die Wirkung der öffentlichen Beleuchtung und die Sicht auf Strassensignale, Strassentafeln und Hausnummern muss gewährleistet sein. An öffentlichen Strassen dürfen überhängende Äste und Zweige bis auf eine Höhe von 4.50 m und bei öffentlichen Trottoirs bis auf eine Höhe von 2.50 m nicht über die Parzellengrenze hinausragen und sind zurückzuschneiden».

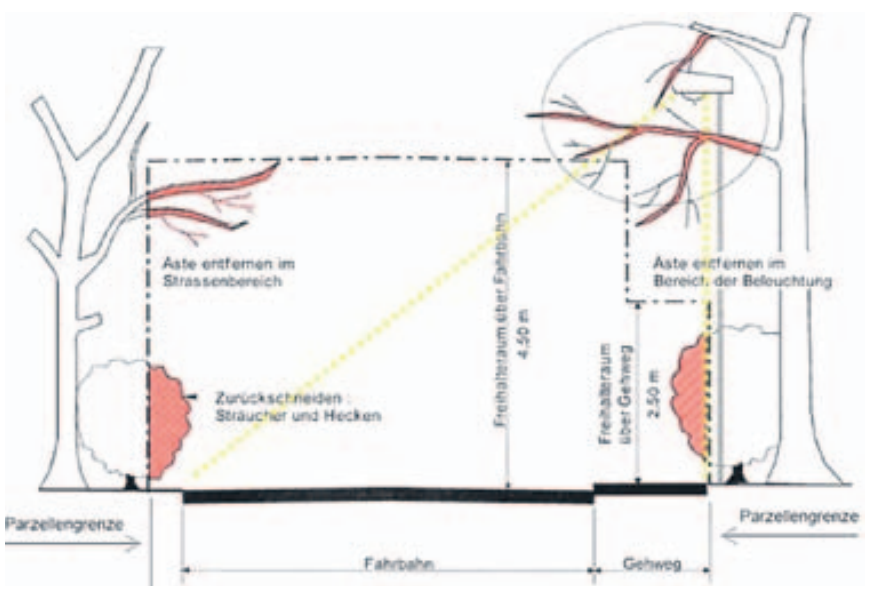

Freizuhaltendes Lichtraumprofil gegenüber Strassenraum

Die Gemeinde nimmt periodisch Kontrollen im öffentlichen Raum vor und lässt den betroffenen Eigentümer/innen eine Aufforderung zum Rückschnitt zukommen. Bei Nichtbeachtung der genannten Regeln innert einer angemessen Frist kann der Gemeinderat diese Massnahme auf Kosten der Eigentümerschaft vornehmen lassen.

Für Beratungen über Pflegemassnahmen oder für den Rückschnitt von Bäumen wenden Sie sich bitte an eine Gartenbaufirma. Unser Werkhof kann keine privaten Arbeiten in Auftrag nehmen.

Für ergänzende Auskünfte wenden Sie sich an den Werkhofleiter Martin Kleiber (079 219 78 12).

Erinnerungen an die 68er-Jahre ...

Just zum 50. Jahrestag des 68er-Sommers bringt das Freie Theater Therwil (FTT) ein Stück («Der Frühling naht, auch für die alten Weiber») auf die Bühne der Mehrzweckhalle, welches den rebellischen Geist jener Generation gut widerspiegelt.

Der BiBo hat im Vorfeld über dieses Werk berichtet – und auch in seiner letzten Ausgabe mit dem Artikel «Kultur im Dorf» seine Leserschaft ermuntert, zumindest eine der acht Vorführungen zu besuchen. Und die ersten drei Aufführungen haben gezeigt, dass die Regisseurin Dalit Bloch und die hervorragenden Schauspielerinnen und Schauspieler die Erwartungen nicht nur erfüllen, sondern weit übertreffen.

Am letzten Freitag, bei der Première, waren gegen 100 Zuschauer in der Halle. Laut Andres Jost (Produktionsleiter) war dies die bestbesuchteste Ouvertüre, seitdem das FTT im Jahre 2010 gegründet worden ist. Am Samtag waren es bereits 140 Besucherinnen und Besucher, auch dies ist ein Rekord. Und das Ensemble wurde dreimal (!) herausgeklatscht – auch das ist ein Novum, zumindest die Anzahl der «Zugaben». Und auch sonntags war die Vorstellung sehr gut besucht und stand dem Match FC Basel – FC Lausanne-Sport in qualitativer Sicht in nichts nach. Milde ausgedrückt …

An diesem Wochenende finden drei weitere Aufführungen des Werkes «Der Frühling naht, auch für die alten Weiber» in der Mehrzweckhalle statt. Ein kritisches Stück, das hinterfragt, fasziniert, packt – und vielleicht sogar dezent frivol-erotisch daherkommt … Fotos: zVg

An diesem Wochenende, ab morgen Freitag, finden die 4., 5. und 6. Vorstellung (freitags und am Samstag jeweils um 20 Uhr; am Sonntag bereits um 18 Uhr) statt. Wir sind sicher, dass bereits viele, sehr viele den Weg nach «Därwil» finden werden. Denn das Werk hat, wiewohl gut 100 Jahre alt, nichts an Aktualität verloren. Es tut unserer Gesellschaft auch heute gut, vieles zu hinterfragen. Wir wollen hier nicht zum «Aufstand gegen das Etablissement respektive die Classe politique» aufrufen – aber ein wenig mehr Ursachenforschung denn Symptombekämpfung tut gut. Oder wie es Christian Friedli, der engagierte, umsichtige Präsident des FTT sagt: «In unserem Werk sind es jedoch nicht die Jungen, sondern Grossmütter, welche aufstehen/sich erheben. Und alle Versuche, sie in die Schranken zu weisen, scheitern an ihrem hartnäckigen Widerstand. Denn für einmal sind die Ewiggestrigen nicht die Alten, sondern deren Söhne – der Generationenkonflikt ist für einmal umgekehrt».

Georges Küng

Zentrums-Entwicklung

Wer über Therwil informiert sein und Bescheid über den Dorfalltag wissen möchte, liest den BiBo. So weit, so gut. Aber wir sind nicht so vermessen zu glauben, dass wir die einzige Informationsplattform sind. Oh nein. Die Gemeinde unterhält eine superbe Homepage, die an Innovation und Kreativität, verbunden mit fundiert-profunden Chroniken, nicht zu überbieten ist. Und es gibt auch das Gemeinde-TV.

In der letzten Ausgabe, auf der Seite 24 (unter Therwil aktuell), veröffentlichte die Gemenide einen Artikel «Neue Sendung – Zwischenbericht Zentrumsentwicklung». Und darin wurde mitgeteilt, dass sich im Laufe der letzten Monate zahlreiche Vertreter aus der Bevölkerung an drei Workshops Gedanken zur Weiterentwicklung des Dorfzentrums gemacht und Ziele erarbeitet hat. Diese Sendung kann man übrigens auf der Homepage www.therwil.ch und/oder im Informationskanal der InterGGA anschauen.

Wenn wir «Därwil» als dynamische und lebendige Gemeinde mit einer sehr hohen Lebensqualität beschreiben, hat dies nichts mit Hofberichterstattung zu tun. Denn BiBo ist am Puls der Leute – und weiss, wie das allgemeine Befinden, und Empfinden, der Bevölkerung ist. Therwil ist eine moderne Agglomerationsgemeinde in der Peripherie einer Grossstadt, die ihren Reiz hat. Im Leben hat man viele Wünsche – auch bezüglich der eigenen Wohngemeinde. Was gut ist, könnte ja besser sein. Und was sehr gut ist, kann man in ein «super» steigern. Im Wissen, dass nicht immer alles Wünschbare auch realisierbar ist. Nebst fehlenden Mitteln gibt es manchmal auch natürliche Hürden – und auch die Politik kann Grenzen setzen.

Tatsache ist, dass Stillstand eine Art von Stagnation, bis Rückschritt, ist. Es steht uns nicht zu (der Verfasser ist kein Steuerzahler von Therwil), via Lokalzeitung etwelche Forderungen zu stellen. Aber wir können die «Vox populi» einholen. Das werden wir am übernächsten Samstag, beim Frühlingsmarkt, tun. Spontan Leute – Weiblein und Männlein, Kinder und Jugendliche – jeglichen Alters und Herkunft befragen. Sie soll das «Therwil von morgen» aussehen? Wie soll der Ortskern/das Dorfzentrum weiter entwickelt werden? Welche Evolution ist realistisch und realisierbar?

Und selbstverständlich steht BiBo (als DIE Plattform) allen Therwilerinnen und Therwilern zur Verfügung, um in Zuschriften (Leserbriefen) ihre Meinung über die Zentrumsentwicklung kund zu tun. Auch das ist eine Möglichkeit (nebst dem Besuch der Gemeindeversammlungen), um der Gemeinde(verwaltung) und den Exekutivmitgliedern Gedankenstösse oder gar Inputs zu geben.

Georges Küng

BÜRGERGEMEINDE

MAIBAUMFEIER

Einladung zur Maibaumfeier 2018

20 Jahre ist es her, dass der damalige Bürgerrat, unter Leitung von Präsident Theo Gschwind, die alte Tradition der Maibaumfeier wieder aufleben liess! Über die Jahre hat sich der Anlass als fester Termin im Därwiler Terminkalender etabliert, der nicht mehr wegzudenken ist.

Auch dieses Jahr freuen wir uns darauf, den Monat Mai mit einer Feier willkommen heissen. Unser Maibaum ist dieses Jahr dem Motto

«50 Jahre Fasnachts-Komitee Therwil»
gewidmet.

Der Bürgerrat lädt alle Einwohnerinnen und Einwohner herzlich ein, an dieser Feier teilzunehmen. Sie findet statt am

Montag, 30. April 2018, 18.30 Uhr beim «Leuenbrunnen»

Nach einleitenden Worten von Bürgerratspräsident Hans-Jürg Brunner wird uns Marek Meder, Präsident des Fasnachts-Komitees, aus den – sicherlich «bunten» – 50 Jahren Vereinsgeschichte berichten. Auch für musikalische Untermalung (natürlich dem Thema entsprechend …) und einen feinen Apéro ist wie immer gesorgt. Wir freuen uns auf Ihren Besuch!

Der Bürgerrat

VEREINE

GEMEINDE- UND SCHULBIBLIOTHEK THERWIL

40 Jahre Bibliothek Therwil

Geschichtenstunde für die Kleinen

Wo: Bibliothek Therwil
Wann: **Mittwoch, 25. April von 14.30 bis 15 Uhr**
Wer: Alle Kinder sind herzlich willkommen, auch die ganz Kleinen!

Panini-Tauschbörse in der Bibliothek

Es geht wieder los mit dem Panini-Sammelfieber! Bis Ende der Fussball-WM Mitte Juli 2018 findet in der Bibliothek wieder die Panini-Tauschbörse statt. Die offiziellen Tauschzeiten sind jeweils am **Montag von 16 bis 18.30 Uhr und am Samstag von 11 bis 12.30 Uhr.**

Echte Kerle lesen doch!

«Mit Blaulicht und Tatü-Tata – die Feuerwehr kommt». Der Therwiler Feuerwehrmann Roland Imboden verrät, wie er zur Feuerwehr kam. Er erzählt erstaunliche Geschichten aus der Welt der Feuerwehr und lädt zu einem Blick hinter die Kulissen ein.

Wo: Bibliothek Therwil
Wann: **Sonntag, 22. April von 10.30 bis 11.45 Uhr**
Wer: Buben von 6 bis ca. 10 Jahren gerne mit ihren Vätern!

Anmeldungen per Telefon / E-Mail bis Freitag, 20. April. Teilnehmerzahl beschränkt! 061 721 62 43 info@bibliothek-therwil.ch. Unterstützt vom Gönnerverein Bibliothek Therwil.

Därwiler Früehligsmärt

Wir vom Begegnungszentrum am Kirchrain 2 freuen uns, Sie auch dieses Jahr am Därwiler Früehligsmärt willkommen zu heissen.

Sie können im Kaffeestübli gemütlich etwas trinken und feinen Kuchen geniessen; alle Kinder sind eingeladen zu basteln und zu spielen. Es hat wieder eine Schminkecke und um 14 Uhr kommt der Käsperli zu Besuch. Alle, die gerne auf Schnäppchenjagd gehen, finden sicher etwas auf dem grossen Bücherflohmarkt. Am Märt schenken wir den Kindern unsere «lachenden» Ballone und schicken sie auf einen Buchstabenlauf.

Sie finden uns und alle Informationen über das Begegnungszentrum am Märtstand der Tagesfamilien.

Bibliothek Therwil

VEREIN PHARI

Dankeschön

Verein PHARI

Regelmässig erhalten wir von der Dorfdrogerie Eichenberger GmbH und der Zahnarztpraxis Frau Dr. Heidi Kilchherr diverse Produkte, welche wir an bedürftige Personen/Familien weitergeben dürfen. Wir danken ganz herzlich für diese stete Unterstützung.

«Als alleinerziehendes Mami ist mein Budget sehr knapp. Ich bin deshalb erleichtert, dass ich einmal pro Woche die Gelegenheit wahrnehmen kann, um für mich und mein Kind im Phari einen Sack mit Lebensmitteln günstig zu beziehen. Am Anfang schämte ich mich dorthin zu gehen, aber die freiwilligen Helferinnen sind alle so respektvoll und nett, dass ich es mittlerweile nicht mehr schlimm, sondern als eine finanziell und emotionale Stütze, empfinde. Ich bin sehr froh, dass es das Phari gibt und möchte mich hiermit beim ganzen Team im Namen von mir und meinem Sohn bedanken!» von Frau N. aus Therwil.

Wir freuen und sehr über solche Rückmeldungen und dass wir mit unseren wöchentlichen Abgaben vielen Menschen aus der Region schnell und unbürokratisch helfen können.

Am Samstag, 28. April werden wir zum ersten Mal am Frühlingsmarkt in Therwil mit einem Info-Stand dabei sein. Gerne erzählen wir Ihnen am Markt mehr über unser Hilfsprojekt «PHARI» und stehen für Fragen gerne zur Verfügung. Wir freuen uns über jeden Besuch!

Gabi Huber und Brigitte Marques, Vorstand Verein Phari

www.vereinphari.ch, verein.phari@bluewin.ch

TAGESFAMILIEN THERWIL

Därwiler Früehligsmärt

TAGESFAMILIEN THERWIL

Der Därwiler Früehligsmärt findet am 28. April statt. Wir vom Begegnungszentrum am Kirchrain 2 freuen uns, Sie auch dieses Jahr wieder am Därwiler Früehligsmärt wieder willkommen zu heissen.

Sie können im Kaffeestübli gemütlich etwas trinken und feinen Kuchen geniessen; alle Kinder sind eingeladen zu basteln und zu spielen. Es hat wieder eine Schminkecke und um 14 Uhr kommt der Käsperli zu Besuch. Alle, die gerne auf Schnäppchenjagd gehen, finden sicher etwas auf dem grossen Bücherflohmarkt.

Am Märt schenken wir den Kindern unsere «lachenden» Ballone und schicken sie auf einen Buchstabenlauf.

Sie finden uns und alle Informationen über das Begegnungszentrum am Märtstand der Tagesfamilien Therwil am gewohnten Standort – natürlich wieder mit bunten Ballons für die Kleinen!

Tagesfamilien Therwil

JUNGWACHT UND BLAURING THERWIL

Zwei neue Gruppen

Hallo zusammen

Wir von Jungwacht und Blauring Therwil haben vor kurzem zwei neue Gruppen gegründet mit dem Jahrgang 2010/2011. Falls du Lust hast, dich mit gleichaltrigen Mädchen oder Jungs einmal die Woche zu treffen, bist du bei uns genau richtig. Gemeinsam erleben wir vielseitige Gruppenstunden und erfahren spassige und actionreiche Abenteuer an Scharanlässen und in Lagern.

Haben wir dein Interesse geweckt? Dann besuche uns doch gerne einmal im Pfarreiheim am Hinterkirchweg 33. Für die Jungs findet die Gruppenstunde jeweils am **Dienstag 18–19 Uhr** statt, für die Mädchen am **Freitag 18–19 Uhr.** Wir würden uns freuen, dich bald bei uns anzutreffen. *Euer Leitungsteam*

Sternsingerdank

Am Samstag, 14. April, haben sich rund 40 Kinder zum diesjährigen «Sternsingerdank» getroffen und sich an einem wunderschönen Tag bei über 20 Grad ihre Belohnung fürs Sternsingen abgeholt. Morgens gab es eine Riesenschnitzeljagd im ganzen Dorf, wo die Kinder in Gruppen verschiedene kleine Spiele spielen konnten und dazu noch schwierige Rätsel lösen mussten. Zu Mittag gab es im Pfarreiheim Hörnli mit Ghacktem zur Stärkung. Als grosses Finale kam «Armand Kurath», ein grandioser Zauberer und haute mit seiner Show alle aus den Socken. Alle Kinder wie auch die Leiter, die mitgemacht haben, hatten jede Menge Spass. Es war wieder einmal ein gelungener Scharanlass von Jungwacht und Blauring Therwil.

REKLAME

Am Anfang jeder starken Werbung steht das Inserat

miotto Heizung + Solar
Beratung • Planung • Ausführung • Service
Wir bringen Ihnen Wärme und Strom von der Sonne ins Haus
4106 Therwil Tel. 061 723 12 12 www.miotto.ch

Das ABC des Erfolges ist Werbung

VEREINE

FSG THERWIL

Tag der offenen Schützenhäuser

Am **Samstag, den 21. April** ist in der Gemeinschaftsschiessanlage «Schürfeld» Tag der offenen Schützenhäuser. Von 10–12 Uhr und von 13.30–16 Uhr sind wir da für Sie. Was bieten wir an: Jeder, der kommt, hat die Möglichkeit mit dem Gewehr 300m/50m oder Pistole 25m zu schiessen. Es wird jeder Gast von einem erfahrenen Schützenmeister betreut und er ist für Sie da. Dieser Anlass ist für Sie kostenlos und jeder, der teilnimmt, erhält am Schluss ein Diplom mit dem erzielten Resultat. Die GSA Schürfeld liegt zwischen Ettingen und Aesch, bei der Bushaltestelle «Schürhof». Wir, die FSG Therwil und die anderen Schützenvereine vom Schürfeld, würden uns auf Ihren Besuch freuen. Weitere Infos finden Sie unter www.schuerfeld.ch.

Vorstand der FSG Therwil

SVKT THERWIL

Mutter-Kind-Turnen

Ab August 2018. Ist Ihr Kind zwischen 2½ und 5 Jahren (Vorkindergarten) und hat es Freude an der Bewegung? Ich möchte die Turnstunde zum Erlebnis machen, mit Grossgeräten, Spielen und Liedern. Es soll ein unvergesslicher Moment für Mutter und Kind werden.

Die Turnstunden finden jeweils am Mittwoch oder Donnerstag von 10–11 Uhr statt.

Auskunft und Anmeldung bei Bea Greter, Nat. 078/674 64 00 oder Mail b.greter@hotmail.com.
Anmeldung: ab 1. Mai

SKTV Therwil

DIES UND DAS

KINDERKLEIDER-, SPIEL-SACHEN- UND VELO-BÖRSE

Frühlingsbörse mit Velo-Verkauf

Morgen gehts los. Am 20. und 21. April um 18 Uhr geht es los mit unserer Frühlingsbörse mit Velo-Verkauf:
Freitag, 20. April
18–19.30 Uhr
Samstag, 21. April
10–12 Uhr
Im röm.-kath. Pfarreiheim, Hinterkirchweg 33

Auch wenn Sie am Freitag nicht kommen können, lohnt es sich immer noch, uns am Samstag zu besuchen! Da wir immer um die 2000 Artikel im Verkauf haben, hat es auch am Samstag noch viele tolle Kleider und Spielsachen. Auch dieses Mal bieten wir einen betreuten Hort im Untergeschoss an. Wir freuen uns auf Sie!

Therwiler-Börsen-Team

LESERBRIEF

99er-Natur- und Erlebnispfad

Ich wohne seit 1974 sehr gerne und zufrieden in Therwil. Grosse Ausflüge kann ich nicht mehr unternehmen. Zum Glück gibt es schöne Spazierwege ganz in der Nähe. Auf dem Flyer «99er-Natur- und Erlebnispfad Nummer 6» am Birsigueferweg «In der Au», neben der Tafel «Flora in der Au» gibt es sogar eine Bank, auf der ich mich – neuerdings gehbehindert und mit zwei Stöcken unterwegs – gerne ausruhen würde. Aber leider sind die Stufen dort hinauf ganz ausgetreten und einen Handlauf gab es nie. Auf der anderen Seite des Birsigs, über das Brückli hinter den Tennisplätzen, auf Oberwiler Boden das gleiche Bild: Die Stufen zur Bank mit Blick auf den Bernhardsberg und Wildbienenhotels in der Nähe. Die Stufen zur Bank ganz ausgetreten; und auch hier kein Handlauf. Ich würde mich sehr freuen, wenn diese und andere für Gehbehinderte schwer bis gar nicht zugängliche Bänke saniert werden könnten.

Vera Burkhard, Therwil

Dieses Schreiben hat Frau Burkhard anfangs April der Gemeinde zugestellt. Und dem BiBo eine Kopie, mit Fotos, zukommen lassen. Und angefragt, ob die Zuschrift auch als Leserbrief, da sie bestimmt die Öffentlichkeit interessiert, publiziert werden kann. Was wir gerne getan haben.

Georges Küng

AKTUELLE BÜCHER AUS DEM
reinhardtverlag
www.reinhardt.ch

4.35 statt 5.85 -25%
Züger Mozzarella Trio
45% F.i.T. 3 x 150 g

1.40 statt 1.75
Appenzeller mild-würzig
45% F.i.T. 100 g

-30%
2.50 statt 3.60
COQdoré Pouletgeschnetzeltes
100 g

Ab Mittwoch
Frische-Aktionen

-42%
1.60 statt 2.80
Kräuter frisch
Herkunft siehe Verpackung, Bund

-40%
2.90 statt 4.90
Ramati-Tomaten
Spanien/Niederlande, kg

1.60 statt 2.–
Emmi Energy Milk
div. Sorten, z.B.
Erdbeer, 3,3 dl

-27%
5.95 statt 8.20
Findus Lasagne verdi
600 g

1270809

Volg Aktion
Montag, 16.4. bis Samstag, 21.4.18

7.50 statt 9.40
Kambly Biscuits
div. Sorten, z.B.
Chocolait, 2 x 100 g

–.60 statt –.90
Ureich Lager Premium
Dose, 50 cl

-33%

10.95 statt 14.30
Ovomaltine Crisp Müesli
2 x 500 g

18.90 statt 23.90
Ovomaltine
2 x 750 g

3.10 statt 3.90
Thomy Senf
div. Sorten, z.B.
mild, 2 x 200 g

3.80 statt 4.80
Volg Energy Drink
6 x 250 ml

-32%
9.30 statt 13.80
Sinalco
6 x 1,5 l

5.50 statt 6.90
Always
div. Sorten, z.B.
ultra normal plus, 38 Stück

-33%
15.80 statt 23.70
Durgol
div. Sorten, z.B.
Express Entkalker, 3 x 1 l

-30%
19.95 statt 28.65
Coral
div. Sorten, z.B.
Optimal Color, flüssig, 3 x 1,375 l

KNOPPERS MILCH-HASELNUSS-SCHNITTE
Big Spender, 15 x 25 g
6.80 statt 8.10

ZWEIFEL FILU
Paprika oder Nature, 75 g
1.75 statt 2.10

GOURMET KATZENNASSNAHRUNG
div. Sorten, z.B.
Erlesene Streifen, 4 x 85 g
4.20 statt 4.95

VOLG KONFITÜREN
div. Sorten, z.B.
Aprikosen, 450 g
2.50 statt 2.95

In kleineren Volg-Verkaufsstellen evtl. nicht erhältlich

ZWEIFEL HOFLADEN CHIPS
div. Sorten, z.B.
Bio Chips, 110 g
2.95 statt 3.60

WEISSMEHL
1 kg
1.50 statt 1.80

OMO
div. Sorten, z.B.
Active, Pulver, Box, 2 x 35 WG
19.95 statt 39.80

Alle Ladenstandorte und Öffnungszeiten finden Sie unter www.volg.ch. Dort können Sie auch unseren wöchentlichen Aktions-Newsletter abonnieren. Versand jeden Sonntag per E-Mail. Druck- und Satzfehler vorbehalten.

frisch und fründlich Volg

Reinigungsfachfrau

Zur Unterstützung unseres Teams suchen wir Reinigungsfachfrauen mit Reinigungserfahrung, und Deutschkenntnisse. Pensum: 7 x wöchentlich, ab 22.00 Uhr für ca. 2 Std.
Arbeitsort: Oberwil BL
Bitte melden Sie sich per Mail info@swidex.ch oder unter Tel. 079 200 50 20

Swidex Reinigungen GmbH, Landstrasse 148, 5415 Nussbaumen

1295797

BiBo-Kontakt
Telefon 061 264 64 34
redaktion@bibo.ch
www.bibo.ch

Inserieren:
AZ Anzeiger AG
Telefon 061 706 20 20
bibo@wochenblatt.ch

Agrico Genossenschaft
Birsmattehof
CH-4106 Therwil
Tel. 061 721 77 09
www.birsmattehof.ch

birsmattehof

MitarbeiterIn für Öffentlichkeitsarbeit und Kundenbetreuung

Die Agrico Genossenschaft sucht eine/n engagierte/n Mitarbeiter/in für folgende Aufgaben.

- Entwicklung und Betreuung der Depotstellen in der Region
- Marketing, Mitbetreuung unserer Website
- Mitarbeit im administrativen Tagesgeschäft, Auftragsabwicklung und Kundenbetreuung
- Organisation und Durchführung von Hoffesten und Genossenschafter-Aktivitäten

Den ausführlichen Stellenbeschrieb finden sie auf unserer Homepage **www.birsmattehof.ch**

1296583

Gemeinde Bottmingen

Die Schule Bottmingen führt ergänzend zum Unterricht ein freiwilliges pädagogisches Betreuungsangebot mit integriertem Mittagstisch. Wir suchen per 13. August 2018 für die Stufe 2. – 6. Klasse der Primarschule

Betreuungspersonen für den Mittagstisch (9 – 21 Stellenprozent)

- jeweils von Montag bis Mittwoch und Freitag von 12.00 bis 14.00 Uhr
- jeweils Montag, Dienstag, Donnerstag und Freitag von 12.00 bis 14.00 Uhr
- jeweils Montag und Dienstag von 12.00 bis 14.00 Uhr

In einem bestimmten Rahmen besteht die Möglichkeit das Pensum durch die Vorbereitungszeit zu erweitern.

Sie sind eine initiative, zuverlässige und belastbare Persönlichkeit. Idealerweise verfügen Sie über eine abgeschlossene Ausbildung als Sozialpädagogin/Sozialpädagoge, Fachperson Betreuung oder eine vergleichbare Ausbildung in einem pädagogischen Beruf. Das Pensum könnte mit einem Einsatz im Ferienbetreuungsangebot während der Sommer- und Herbstferien oder der Übernahme von Stellvertretungen ergänzt werden.

Für weitere Informationen steht Ihnen von der Schulleitung Herr Lukas Schaeppi, Tel. 061 421 83 33, gerne zur Verfügung.

Ihre Bewerbung mit den üblichen Unterlagen senden Sie bitte bis am 4. Mai 2018 an die Schulleitung Kindergarten und Primarschule Bottmingen, Burggartenstrasse 1, 4103 Bottmingen oder per E-Mail an lukas.schaeppi@schule-bottmingen.ch.

Suchen Sie eine neue Stelle oder einen interessanten Kurs ?

Inserieren bringt Erfolg!

AZ Anzeiger AG

Tel. 061 706 20 20, bibo@wochenblatt.ch

PRIMARSCHULE ZWINGEN
4222 Zwingen

Gesucht per 1. August 2018

3 Praktikantinnen/Praktikanten für die drei *Kindergartenklassen in Zwingen*

Sie brauchen für Ihre weitere Berufsausbildung ein Praktikum? Sie wollen herausfinden, ob der Lehrberuf das richtige für Sie ist? Sie möchten gerne mit Kindern arbeiten und freuen sich auf eine reale Berufssituation mit Verantwortung?

Wir bieten in unseren Kindergartenklassen drei sehr spannende Praktikumsplätze. Sie arbeiten mit einem 80%- oder noch zu vereinbarenden Pensum in einem von drei Kindergärten. Sie werden eng vom pädagogischen Team und von der Schulleitung betreut und unterstützt.
Dauer: idealerweise bis Ende Juni 2019 oder mindestens bis Ende 2018, die Vergütung beträgt 640.–/Mt.

Für nähere Auskünfte wenden Sie sich direkt an die Schulleitung Zwingen:
Erich Rubitschung, 079 521 59 30 oder erich.rubitschung@pszwingen.ch

Ihre Bewerbung senden Sie per Mail an obige Adresse.

Besuchen Sie unsere Website und informieren Sie sich: www.primarschulezwingen.ch

BLUMENRAIN

Die Stiftung Blumenrain ist ein moderner und innovativer Betrieb in Therwil, welcher über 163 Bewohnerinnen und Bewohnern professionelle und umfassende Dienstleistungen anbietet. Der Stiftung gehören nebst dem Pflegeheim auch die Aussenstationen in Ettingen, Flüh und die Senioren-Tagesstätte Leimental in Therwil an. Weiter werden die Spitex Stützpunkte Mittleres Leimental und Solothurnisches Leimental durch die Stiftung Blumenrain geführt.

Wir suchen per sofort oder nach Vereinbarung eine selbständige

GRUPPENLEITUNG (80–100 %)

Ihr Aufgabengebiet umfasst:
- Mitverantwortung für die Führung von ca. 14 Mitarbeitenden
- Organisation der Arbeitsabläufe nach fachlichen und wirtschaftlichen Kriterien
- Gewährleistung der Betreuungs- und Pflegequalität auf einer Abteilung mit rund 20 Bewohnerinnen und Bewohnern
- Mitarbeit in der direkten Pflege

Was wir von Ihnen erwarten:
- Grosse organisatorische Fähigkeiten
- Fähigkeit, sich täglich mit neuen Situationen auseinandersetzen zu können
- Kommunikative Persönlichkeit mit ausgeprägter Sozialkompetenz
- Pflegerische Ausbildung (AKP, HF, DN1, DN2, FASRK)
- Führungserfahrung wünschenswert

Was wir Ihnen bieten:
- Spannende, abwechslungsreiche und herausfordernde Führungsfunktion
- Hohe Selbstverantwortung
- Zukunftsorientiertes Unternehmen
- Berufliche Entwicklungs- und Weiterbildungsmöglichkeiten

Sind Sie eine engagierte Persönlichkeit, welche über Kreativität, Organisationstalent, und ausgeprägte empathische Fähigkeiten verfügt? Wenn Sie sich angesprochen fühlen, freuen wir uns auf Ihre vollständigen Bewerbungsunterlagen.

STIFTUNG BLUMENRAIN
Denise Keller
Leitung Pflege und Betreuung, Stv. Geschäftsführung
Baslerstrasse 10 · 4106 Therwil
T 061 725 55 55
d.keller@blumenrain.ch · www.blumenrain.ch

DER LADEN

In unserem Dorfladen in Rodersdorf bieten wir Waren des täglichen Bedarfs an. Ein grosses Bio-Sortiment, Käse im Offenverkauf und eine Postagentur runden unser vielseitiges Angebot ab.

Zur Verstärkung unseres motivierten Teams suchen wir per sofort oder nach Übereinkunft eine/-n motivierte/-n

Teilzeitverkäufer/-in

Pensum: 40%

Das gehört zu Ihren Aufgaben:
- Bedienung der Kasse und Abrechnung
- Mithilfe bei der Warenbewirtschaftung und Bestellungen
- Auffüllen der Regale
- Sicherstellung der Ordnung und Sauberkeit
- Kundenberatung

Ihr Profil
- Verkaufserfahrung (von Vorteil im Lebensmittelbereich)
- Zeitliche Flexibilität
- Freude an der Arbeit im Verkauf
- Freundliches, gepflegtes Auftreten
- Gute Deutschkenntnisse

Unser Angebot:
- Die Mitarbeit in einem familiären Umfeld
- Ein angenehmes Arbeitsklima
- Sehr abwechslungsreiche Tätigkeiten
- Weiterbildungsangebot

Möchten Sie nahe am Geschehen sein und den Erfolg unseres Dorfladens massgebend mitprägen? Dann möchten wir Sie kennen lernen! Ihre Bewerbungsunterlagen mit Foto senden Sie bitte an:

Der Laden
Frau Emese Somosi
Bahnhofstrasse 3
4118 Rodersdorf
Telefon 061 733 07 77
Mail: rodersdorf@prima.ch

1296266

reinhardt

Der Friedrich Reinhardt Verlag ist eines der führenden Verlagshäuser der Region Nordwestschweiz. Zum Verlagsprogramm gehören unter anderem Bücher, Zeitschriften und Zeitungen.

Unser Zeitungsteam braucht Verstärkung.
Wir suchen deshalb per sofort eine/n

Kaufm. Mitarbeiter/in mit Flair für den Verkauf 100 %

Ihre Aufgaben
– Sie sind die erste Ansprechperson an Telefon und Schalter für unsere Kundschaft
– Sie verkaufen Inserate und beraten die Kunden
– Sie erledigen anfallenden Sekretariatsarbeiten

Ihr Profil
– Sie verfügen über eine abgeschlossene kaufmännische Ausbildung
– Sie haben ein Gespür für die Anliegen der Kundschaft
– Sie haben ein ausgesprochenes Flair für den Verkauf
– Sie sind kommunikativ und dynamisch

Das bieten wir Ihnen
– Eine vielseitige Tätigkeit in der Medienbranche
– Zeitgemässe Anstellungsbedingungen
– Eine angenehme Arbeitsatmosphäre in einem aufgestellten jungen Team

Sind Sie die richtige Person für uns? Dann freuen wir uns über Ihre schriftliche Bewerbung an:

Riehener Zeitung AG, Martina Eckenstein, Schopfgässchen 8, 4125 Riehen

Weitere Auskünfte erteilt Ihnen gerne:
Martina Eckenstein, Telefon +41 (0)61 645 10 23;
E-Mail: martina.eckenstein@riehener-zeitung.ch

www.bibo.ch

Für die Ausgabe vom Freitag, 4. Mai 2018 gibt es folgende Änderungen:

• Inserateschluss	Montag, 30. April, 12.00 Uhr
• Probeabzüge	Freitag, 27. April, 12.00 Uhr
• Redaktionsschluss	Montag, 30. April, 12.00 Uhr

reinhardt

FRISCHE KOSMETIK

Die Phytotherapeutin Daniela Thüring zeigt in „Frische Kosmetik“, wie Haut und Haar ohne giftige Zusatzstoffe und ohne chemische Konservierungsmittel mit selbstgemachten Kosmetikprodukten gepflegt werden können.

200 Seiten | Kartoniert
CHF 19.80 | EUR 19.80
ISBN 978-3-7245-2181-5

Erhältlich im Buchhandel oder unter www.reinhardt.ch

GEMEINDEVERWALTUNG

Kirchgasse 13
Telefon 061 726 89 89
Fax 061 726 89 88
www.ettingen.ch

Öffnungszeiten:

Mo	*8.30–11.30 / 14–18.30 Uhr*
Di, Do	*8.30–11.30 Uhr*
Mi, Fr	*8.30–11.30 / 14–16 Uhr*

GEMEINDEPRÄSIDENTIN

Sibylle Haussener
Telefon 061 721 59 61
Sprechstunden: Do 15–18 Uhr nach Vereinbarung unter Telefon 061 726 89 89

GEMEINDEVERWALTER

Hans Rudolf Aeberhard
Telefon 061 726 89 80
In dringenden Fällen ausserhalb der Bürozeiten: Telefon 079 269 66 78

WERKHOF

Hauptstrasse 42a
Telefon 061 721 50 73 / 079 241 90 64

GEMEINDEPOLIZEI

Jörg Linder
Telefon 061 726 89 74 / 079 796 29 34
Termine nach vorgängiger telefonischer Vereinbarung.
Bei Abwesenheit in dringenden Fällen: Polizei Basel-Landschaft, Telefon 117

SOZIALE DIENSTE

c/o Gemeindeverwaltung
Telefon 061 726 89 66

BRUNNENMEISTER

Peter Stöcklin
Telefon 079 645 95 10 (tagsüber) und
Telefon 061 726 89 60 (Pikettdienst)

FÖRSTER

Christoph Sütterlin
Telefon 061 731 11 16 / 079 426 11 23

GGA-STÖRUNGSDIENST

Telefon 061 926 77 99

BÜRGERGEMEINDE

Verwaltung: Im Nebengraben 21
Telefon 061 723 19 90
Verwalterin: Claudia Thüring
Telefon Privat 061 721 91 40

ANLAUFSTELLE ALTERSFRAGEN

www.altersfragen-leimental.ch
Telefon 061 721 00 18

Weitere Adressen finden Sie im Telefonbuch oder unter www.ettingen.ch.

GEMEINDEINFORMATIONEN

GEMEINDERAT

Projektentwicklung «Areal Werkhof Hauptstrasse»

Aufruf zur Mitarbeit in einer Arbeitsgruppe

Für die Projektentwicklung «Areal Werkhof Hauptstrasse» hat der Gemeinderat beschlossen, eine Arbeitsgruppe einzusetzen. In dieser sollen – neben einem Mitglied des Gemeinderats und einer Verwaltungsperson – 7 interessierte Personen aus der Einwohnerschaft Einsitz nehmen. Aufgabe der Arbeitsgruppe wird es sein, Vorschläge zur zukünftigen Nutzung des Areals auszuarbeiten und diese dem Gesamtgemeinderat bis zum Jahresende zu unterbreiten. Die Arbeitsgruppe soll in der zweiten Jahreshälfte ihre Arbeit aufnehmen können.

Dazu ruft der Gemeinderat interessierte Einwohnerinnen und Einwohner auf, sich bis 15. Mai 2018 unter Angabe ihrer Beweggründe für die Mitarbeit in der Arbeitsgruppe schriftlich zu bewerben an: Gemeindeverwaltung Ettingen, «AG Areal Werkhof Hauptstrasse», Kirchgasse 13, 4107 Ettingen, oder gemeindeverwaltung@ettingen.ch mit dem Hinweis «AG Areal Werkhof Hauptstrasse».

Der Gemeinderat freut sich auf ein reges Interesse. *Gemeinderat*

ZENTRALE DIENSTE

Voranzeige Einwohnergemeindeversammlung

Die nächste Einwohnergemeindeversammlung findet am Dienstag, 12. Juni 2018, 19.30 Uhr, in der Aula «Hintere Matten» statt.

Gemeindeverwaltung, Zentrale Dienste

GRATULATION

Geburtstag

Schneiter Pauline, wohnhaft in Ettingen mit Aufenthalt im Altersheim Blumenrain in Therwil, feiert am 23. April 2018, ihren 94. Geburtstag.

Der Gemeinderat gratuliert ganz herzlich und wünscht einen schönen Festtag und alles Gute.

BAUGESUCH

NR. 1838/2013

Parzelle(n): Nr. 4223, 4222
Projekt: Mehrfamilienhaus mit Autoeinstellhalle; Neuauflage: geändertes Projekt, Sylvanerring, 4107 Ettingen
Gesuchsteller/in: Averum Baumanagement GmbH, Im Bohnacker 6, 4108 Witterswil
Projektverfasser/in: siebenundvierzig 7 Architekten ETH SIA, Tramstrasse 66, 4142 Münchenstein
Auflage bis: 30.04.2018

Innerhalb der Auflagefrist können die Pläne während den Öffnungszeiten auf der Gemeindeverwaltung bei der Bauabteilung eingesehen werden. Einsprachen sind innerhalb der Auflagefrist schriftlich an das Bauinspektorat Basel-Landschaft, Rheinstrasse 29, 4410 Liestal, zu richten. Sie sind innert zehn Tagen nach Ablauf der Auflagefrist zu begründen.

DIVERSES

GGA Ettingen

Bevor Sie sich über Ton und Bild Ihres Fernsehgerätes beklagen – stets zuerst die Nachbarn fragen.

Sollte an Ihrem Gerät eine Bild- oder Tonstörung auftreten, stellen Sie bitte zuerst fest, ob die Geräte Ihrer Nachbarn dieselben Störungen aufweisen. Erst wenn dies der Fall ist, rufen Sie bitte umgehend den **Störungsdienst, Telefon 061 926 77 99** an. Sie helfen damit Umtriebe zu vermeiden. Besten Dank!

FEUERWEHR

Auszug aus dem Jahresprogramm 2018

Samstag, 21. April
Leimentaler Modul Hydraulische Rettungsgeräte

Mittwoch, 25. April
19.30–22 Uhr Of & Wm-Übung

Mittwoch, 2. Mai
19.30–22 Uhr Fahrübung Kommando

Samstag, 5. Mai
6.30–13.30 Uhr Mannschaftsübung Samstag/Extern

Mittwoch, 9. Mai
19.30–22 Uhr Gruppenführerübung

GEMEINDEPOLIZEI

Geschwindigkeitskontrollen im März 2018

Die Polizei Basel-Landschaft führt für die Gemeinde Ettingen regelmässig Radarkontrollen auf Gemeinde- und Kantonsstrassen durch. Die Ergebnisse der Messungen können Sie nachstehender Tabelle entnehmen:

Datum	Zeit	Ort	km/h	gemessene Fahrzeuge	Überschreitungen
02.03.2018	11.05–12.25 Uhr	Hofstettenstrasse	50	360	13

VERANSTALTUNGSKALENDER

19. April

Mittagstisch
12 Uhr, Blumenrain Therwil
Ettige mitenand

20. April

Kabarett-Programm mit David Bröckelmann und Salomé Jantz
20 Uhr, Aula
Gemeinde- und Schulbibliothek Ettingen

21. April

Panini-Tauschbörse
10–12 Uhr, Bibliothek
Gemeinde- und Schulbibliothek Ettingen

KulturWerk Einweihung
12–17 Uhr, Hauptstrasse 40
Kulturkommission

Testride Thömus
Oberried
Blauen Biker Mountain-Bike-Club

22. April

Ökumenische Taizé-Feier
19 Uhr, Ref. Kirche, Therwil
Reformierte Kirchgemeinde

23. April

Lesekreis für Erwachsene (Schnuppern ohne Anmeldung möglich)
19.30–ca. 21 Uhr, Bibliothek
Gemeinde- und Schulbibliothek Ettingen

24. April

Mittagstisch für Gross und Klein
12.15 Uhr, Rekizet
Reformierte Kirchgemeinde

26. April

Senioren-Nachmittag
14–17 Uhr, kath. Pfarreiheim
Frauenverein Ettingen

28. April

Bürger-Waldgang
14 Uhr, gemäss Anmeldung
Bürgergemeinde Ettingen

Gottesdienst mit Beteiligung Chor
18 Uhr, Kath. Kirche
Kirchenchor Ettingen

29. April

Konfirmation
10.30 Uhr, Kath. Kirche
Reformierte Kirchgemeinde

3. Mai

Buchstartveranstaltung für Kinder bis 4 Jahre mit einer Begleitperson
10.30 Uhr, Bibliothek
Bibliothek

Mittagstisch
12 Uhr, Blumenrain, Therwil
Ettige mitenand

4. Mai

Buchstartveranstaltung für Kinder bis 4 Jahre mit einer Begleitperson
10.30 Uhr, Bibliothek
Bibliothek

5. Mai

Guggermärt
10–17 Uhr, Parkplatz, Gemeindeverwaltung
OK Guggermärt

Biketour
Olten–Basel
Blauen Biker Mountain-Bike-Club

8. Mai

Mittagstisch für Gross und Klein
12.15 Uhr, Rekizet
Reformierte Kirchgemeinde

10. Mai

Banntag
10 Uhr, Kreuz Schanzgasse / Kuntmattring
Bürgergemeinde Ettingen

Festival-Gottesdienst mit slowenischem Jugendchor (EJCF)
10.30 Uhr, Ref. Kirche, Oberwil
Reformierte Kirchgemeinde

10.–13. Mai

Bikeweekend Auffahrt
Wallis
Blauen Biker Mountain-Bike-Club

11. Mai

EJCF Festival-Konzert mit drei Jugendchören
20 Uhr, Kath. Kirche
Reformierte Kirchgemeinde

15. Mai

Mittagstisch für Gross und Klein
12.15 Uhr, Rekizet
Reformierte Kirchgemeinde

16. Mai

Blockhüttenfest
18.30–22 Uhr, Treffpunkt bei der Linde
Frauenverein Ettingen

17. Mai

Senioren-Nachmittag
14–17 Uhr, kath. Pfarreiheim
Frauenverein Ettingen

20. Mai

Pfingsten: Gottesdienst mit Beteiligung Chor
10 Uhr, Kath. Kirche
Kirchenchor Ettingen

Pfingstblitter
ab 10.30 Uhr, Guggerhuus
Kulturhistorischer Verein

Die Verantwortung für die Richtigkeit der publizierten Daten liegt bei den Vereinen bzw. Veranstaltern.

RECYCLINGKALENDER

	April	Mai	Juni
Hauskehricht/ Kleinsperrgut	Dienstag + 30.	Dienstag ~~1.~~	Di
Altpapier	4.	2.	6.
Biosammlung	Mi	Mi	Mi
Häckseldienst	–	–	–

KOMMISSIONEN

Wassersparende Armaturen

Wasser ist ein wertvolles Gut. Achten Sie auf Ihren Wasserverbrauch und setzen Sie wassersparende Armaturen und Duschbrausen ein.

Wie bei den Haushaltgeräten sind auch Sanitärprodukte mit Energieetiketten versehen. Diese zeigen auf einen Blick, ob Duschbrausen, Armaturen und Wasserspareinsätze wenig Energie (Klasse A) oder viel Energie (Klasse G) verbrauchen.

Armaturen der besten Klassen sind so konstruiert, dass sie kleinere Wassermengen liefern oder dank Eco-Funktion die ökonomische Warmwassernutzung fördern. Bei Einhebelmischern mit der Eco-Funktion Mengenbremse spüren die Nutzer beim Anheben einen Wiederstand. Dieser signalisiert das Ende der Sparzone. Wer mehr Wasser beziehen will, muss diesen Widerstand bewusst überwinden. Andere Eco-Armaturen sind so justiert, dass sie in der Mittelstellung nur kaltes Wasser liefern. Für warmes Wasser muss der Hebel bewusst in den Heisswasserbereich geschwenkt werden.

Wenn Sie beim Duschen nicht unnötig viel Warmwasser in den Abfluss spülen wollen, sollten Sie mit Warmwasser sparenden Brausen der Klassen A oder B duschen. Dadurch sinkt der Warmwasserverbrauch um bis zu 50 Prozent. Die Auswahl an wassersparenden Brausen ist gross und es gibt sie in unzähligen Ausführungen. Manche haben einen Durchflussregler, andere reduzieren die Wassermenge durch ihre Form, bei einigen können Sie mit einem Handgriff von Eco-Strahl auf Normal-Strahl umstellen und es gibt auch solche mit Spartaste.

Einen Überblick über wassersparende Armaturen und Duschbrausen finden Sie unter www.energieschweiz.ch.

Wenn Sie keine neuen Armaturen oder Duschbrausen kaufen möchten, können Sie beim Lavabo und am Brausekopf einfach Wassersparer oder Durchlaufbegrenzer einbauen. Diese verringern den Durchfluss und helfen damit, Wasser und Warmwasser zu sparen.

Am Gugger-Frühlingsmärt vom 5. Mai offerieren wir Ihnen vergünstigte Duschebrausen zu Fr. 10.00 (Wert Fr. 37.70) sowie Wasserspar-Strahlregler wie z.B. die von Neoperl zu Fr. 2.00 pro Stück. Mehr dazu im nächsten Bibo.

Energiekommission Ettingen

BiBo-Nummern und -Adressen:
Telefon 061 264 64 34
E-Mail: redaktion@bibo.ch
www.bibo.ch

Das KulturWerk öffnet seine Tore

Ettingen hat ab Samstag ein eigenes Kulturhaus. Dieser Anlass wird mit einem Einweihungsfest gebührend gefeiert.

Die Räume wurden am vergangenen Wochenende für die Ausstellung eingerichtet.

Das KulturWerk bietet auch Platz zum Verweilen. Fotos: Reimer

Ettingen hat bekanntlich einiges zu bieten. Und ab kommendem Wochenende ist das Guggerdorf noch um eine Attraktion reicher: Am Samstag öffnet nämlich das KulturWerk an der Hauptstrasse 40 seine Tore. Damit hat Ettingen neben dem traditionsreichen Guggermuseum nun auch ein eigenes Kulturhaus. Dieses soll einerseits Künstlerinnen und Künstlern aller Richtungen eine Gelegenheit bieten, ihre Werke der Öffentlichkeit zu zeigen, andererseits aber auch ein Ort der Begegnung für alle Menschen aus Ettingen und der Umgebung sein. «Die Kulturkommission freut sich sehr, ihr KulturWerk mit einem feinen abwechslungsreichen Eröffnungsfest der Bevölkerung als einzigartigen Ort der Begegnung übergeben zu können», so die Kommission gegenüber dem «BiBo». Mit der Eröffnung des KulturWerks sei ein Traum Wirklichkeit geworden: «Um einen Traum Wirklichkeit werden zu lassen, muss man erst aufwachen und anpacken. Das haben die Frauen der Kulturkommission eindrücklich getan. Mit beiden Händen haben sie angepackt, geschrubbt, entstaubt, gestrichen, geschmackvoll eingerichtet und so in die verwaisten Räume nicht nur Frische sondern auch einen neuen Geist gebracht.» Die Einweihung des KulturWerks ist gleichzeitig die Eröffnung der ersten grossen Ausstellung: Bis zum 19. Mai stellen fünf bildende Künstler ihre Werke aus. Diese umfassen Töpferkunst, Siebdruck, Fotografie, Glaskunst und Holzhandwerk. Nach der Eröffnung um 12 Uhr sind am Samstag zudem vier musikalische Darbietungen und zwei Lesungen zu hören. Auch für das kulinarische Wohl ist mit Kuchenbuffet und Frühlingssuppe gesorgt.

Raum für Kultur und Begegnung

Die Räumlichkeiten im zweiten und dritten Stock des Gebäudes sind Eigentum der Gemeinde und wurden der Kulturkommission als Zwischennutzung zur Verfügung gestellt. Alle Räume können ab dem 26. Mai für einen kulturellen Anlass gemietet werden: Für Ausstellungen, Lesungen, Erzählungen, Musik, Tanz, Kunst, Workshops, Vorträge oder Diskussionen. Die Mietkosten sind dabei gering und dienen der Kulturkommission für Unterhalt und Weiterentwicklung des KulturWerks. Mit der Eröffnung des KulturWerks ist Ettingen um einen Ort reicher, an dem man sich ungezwungen und in kulturellem Ambiente treffen kann. Damit ist auch ein im Rahmen des Projektes «Utopie – Konkret» oft vorgebrachter Wunsch für öffentliche Begegnungszonen Realität geworden. Zudem wurde vor dem Eingang ins KulturWerk eine Bring- und-Hol-Kammer eingerichtet.

Caspar Reimer

PARTEIEN

SP ETTINGEN

Generalversammlung

Am 23. März 2018 fand die GV der SP Sektion Ettingen statt. An diesem Anlass trat Patrik Amsler nach vielen Jahren aus dem Vorstand und dem Co-Präsidium zurück. Patrik Amsler hat die SP Ettingen massgeblich mitgestaltet und mitgetragen. Dafür möchten wir ihm herzlich danken. Wir wissen aber auch, dass er uns weiterhin tatkräftig unterstützen wird.

Der Vorstand besteht nun neu aus drei Personen:
Christian Lischer (Präsident)
Astrid Studer (Kassierin)
Roland Chrétien (Aktuar)

Im zweiten Teil der GV wurden wir von Mitinitiant Michael Derrer sehr anschaulich in die doch sehr komplexe «Vollgeldinitiative» eingeführt. Dabei gewann die Idee durchaus Sympathien. Gleichzeitig ist das wohl auch ein Experiment, welches noch sehr viele Unbekannte enthält.

Am Samstag, den 14. April, wurden an der kantonalen Delegiertenversammlung für die kommenden Abstimmungen folgende Parolen gefasst:

Kantonal:
Ja zur Änderung des Bildungsgesetzes (Stufenlehrpläne Volksschule, Gegenvorschlag)
Nein zur Initiative «Stopp der Überforderungen von Schüler/-innen»
Nein zur Abschaffung des Bildungsrates
Ja zur Änderung des Raumplanungs- und Baugesetzes (Aufhebung der Gebührengrenzen)

National:
Nein zur «Vollgeldinitiative»
Ja zum Geldspielgesetz

Mit dem Entscheid, mit einem Regierungsratskandidaten oder einer Regierungsratskandidatin in den Wahlkampf 2019 zu steigen, beginnt eine politisch interessante und spannende Zeit. Um das Ziel, zusätzliche Sitze im Landrat und einen Regierungsratssitz zu gewinnen zu erreichen, sind wir auf breite Unterstützung angewiesen. Die SP lebt von den Menschen, welche die Partei tragen. Wer Interesse hat, kann sich gerne bei uns melden: vorstand@sp-ettingen.ch
SP Ettingen – für alle statt für wenige! Sozial und ökologisch!

www.sp-ettingen.ch, www.sp-bl.ch

VEREINE

750 JAHRE ETTINGEN

Statisten dringend gesucht für diesen Samstag

Im Rahmen der Jubiläumsfeier 750 Jahre Ettingen werden sieben kurze Filme mit Episoden zur Geschichte von Ettingen gedreht. Am **Samstag, 21. April** gibt es um **15.30 Uhr** ein letztes Mal Gelegenheit, als Statist/in bei einem Film mitzuwirken. Im Jahre 1910 protestierten die Leimentaler gegen eine geplante Preiserhöhung bei der Birsigtalbahn. Gedreht wird an der Ecke Oberwilerstrasse/Grenzweg; also beim Veloweg nach Therwil bei den letzten Häusern. Anziehen sollte man sich z.B. ein weisses Hemd und ein dunkles Jackett. Die meisten Leute trugen damals zudem Hüte. Die Frauen trugen damals dunkle Röcke. Alles weitere sehen wir dann vor Ort. Die Dreharbeiten werden von David Bröckelmann angeleitet. Wir sollten mindestens 60 Personen sein: Also mitwirken und natürlich weitererzählen. Man muss sich nicht anmelden, sondern einfach kommen.

Im Mai wird schliesslich der letzte Film gedreht. Hier benötigen wir keine grösseren Gruppen mehr. Herzlichen Dank an all jene, welche dieses Projekt unterstützen.

Für die Filmcrew: Benno Graber

BIBLIOTHEK ETTINGEN

Panini-Tauschbörse

Samstag, 21. April, 10–12 Uhr, Bibliothek Ettingen
Mittwoch, 23. Mai, 16.30–18.30 Uhr, Bibliothek Ettingen

Bist du auch vom Panini-Sammelfieber erfasst? Fehlen dir noch Bilder für dein komplettes WM-Album, dafür hast du einige Sticker doppelt? Dann komm in die Bibliothek und tausche diese mit anderen Sammlern aus.

Wer in einem Fussballshirt kommt, erhält gratis ein Panini-Päckli (solange Vorrat). Wir freuen uns auf dich und deine Sammelfreunde.

Das Bibliotheksteam

TAGESFAMILIEN ETTINGEN

Mitgliederversammlung

Am kommenden **Mittwoch, 25. April um 20 Uhr** findet unsere jährliche Mitgliederversammlung im Restaurant Rebstock statt. Wir freuen uns auf einen spannenden Abend und bitten um Anresp. Abmeldung der Mitglieder per Mail an info@tagesfamilien-ettingen.ch

SENIOREN

SENIOREN-WANDERGRUPPE GUGGER

Termine Wanderungen im zweiten Halbjahr

Donnerstag, 12. Juli
Donnerstag, 16. August
Donnerstag, 13. September
Donnerstag, 11. Oktober
Donnerstag, 15. November
Donnerstag, 13. Dezember

KulturWerk s Filet

KULTURWERK
HAUPTSTRASSE 40 | ETTINGEN

AUSSTELLUNG | SA 21.04.2018 - SA 19.05.2018
Mittwoch & Freitag 18:00 Uhr - 20:30 Uhr
Samstag 18:00 Uhr - 20:00 Uhr

Töpferkunst | Christine Snétivy
Siebdruck | Sandra Brodmann
Fotografie | Jessy Müller
Glaskunst | Bea Frey
Holzhandwerk | Walter Brunner

KULTURWERK MIETEN | AB SA 26.05.2018
Das KulturWerk in Ettingen bietet Raum und Räume, um Kultur in ihrer vielfältigen Art und Ausdrucksform zu leben und zu erleben. Die geschichtsträchtigen Räume in diesem alten Gebäude wurden von der Kulturkommission aus ihrem Dornröschenschlaf geweckt und schön herausgeputzt …
neue Geschichten sollen nun darin erlebt und geschrieben werden …
Kontakt: kulturkommission@ettingen.ch

KULTUR KOMMISSION ETTINGEN

COUTURE
ÄNDERUNGEN
REDESIGN
VON KLEIDERN
GESTALTEN
VON RÄUMEN

ÄNDERN WIE NEU!
Ich sorge dafür, dass Sie nach einer Änderung wieder viel Freude an Ihrem guten Stück haben.

REDESIGN VON KLEIDERN
Ich mache aus alten Lieblingsteilen, denen der Pep fehlt, wieder etwas Schönes. Ich ändere den Schnitt nach Ihren Wünschen und meinen Vorschlägen, kombiniere mit anderen Stoffen und dekoriere mit Borten, Bändern und Paspeln.

GESTALTEN VON RÄUMEN
Kissen, Vorhänge, textile Wandbehänge usw. verleihen einem Raum das gewisse Etwas, das ihn einzigartig macht.

COUTURE PETRA F.
Einmalig wie Sie: Ein Kleid, das Ihnen und zu Ihnen passt, auf Sie zugeschnitten und unverwechselbar.

ZEM GUUFEKISSI

Mühlegasse 4 • 4104 Oberwil
petra@zem-guufekissi.ch • www.zem-guufekissi.ch
+41 (0) 61 723 01 63

HandschinAugenoptik.ch
Bahnhofstrasse 21 | Therwil | 061 721 20 30
HANDSCHIN AUGENOPTIK
Güterstrasse 126 | Basel | 061 361 22 22

Sonnenbrille mit Ihrer Stärke? Als Zweitbrille sogar zum halben Preis!
Janine Borer
Augenoptikerin EFZ
Brillen
Kontaktlinsen
Sehtest
HandschinAugenoptik.ch

INSERIEREN BRINGT ERFOLG!
AZ Anzeiger AG
Tel. 061 706 20 20, bibo@wochenblatt.ch

Schmid
Schreinerei + Küchenbau AG
Therwilerstrasse 55
Küchenausstellung 4105 Biel-Benken
Beratung und Planung für Küchenneubau und -renovation, sowie Küchenergänzungen
Geräteaustausch - inkl. Demontage und fachgerechter Entsorgung Ihres Altgerätes 1273482
061 721 70 80 | schmid-kuechenbau.ch

Brauchen Sie eine Begleitung in Gesprächen mit Banken, Versicherungen, Pensionskassen und Behörden?
Als pensionierter Finanzfachmann / Direktion, besuchen wir die Gesprächspartner gemeinsam, dadurch erreichen wir für beide Parteien zielführende und verständliche Lösungen. Eine Vor- und Nachbetreuung ist jederzeit denkbar. Sind Sie interessiert?
Kontakt: info@zeitbegleitung.ch oder 079 481 57 24

Holen Sie sich den Sommer nach Hause!

Margeriten-Woche
14. bis 21. April
Bildquelle: pflanzenfreude.de
Schmitt
Blumen- und Gartencenter
www.blumenschmitt.de
Steul
Gartencenter - Galeriecafé
www.blumensteul.de
K31_1265453
79539 Lörrach Brombacherstr. 50
79618 Rheinfelden Müssmattstr. 85

Tag der offenen Tür
K31_1270884
Dienstag, 24. April, 8.30-15.00 Uhr
Erleben Sie mit Ihren Kindern und Freunden den Schulalltag in unseren Tagesschulen.
Minerva Kindergarten und Primarstufe (1.-4. Klasse)
Bürgerliches Waisenhaus
Theodorskirchplatz 7, 4058 Basel
Telefon 061 683 96 01
Minerva Primarstufe (5.-6. Klasse) und Sekundarstufe I (7.-9. Klasse)
Wildensteinerhof
St. Alban-Vorstadt 32, 4052 Basel
Telefon 061 278 98 88
www.minervaschulen.ch
Vorteil MINERVA
Eine Schule der Kaleidos Bildungsgruppe Schweiz

INSTA Eleganz im Bad
40 Jahre Sanitärgrosshandel www.insta.ch
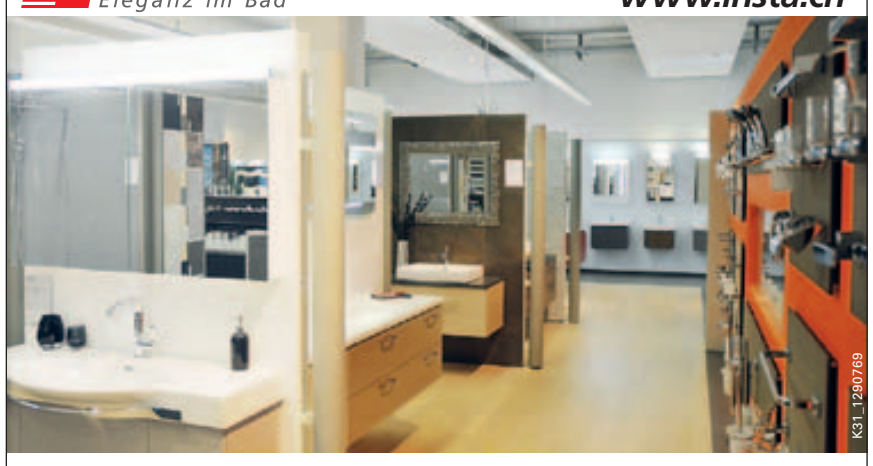
K31_1290769
500 m² Ausstellung in Reinach; Beratung für Neubauten, Umbauten und Renovationen
Christoph Merian-Ring 23, CH-4153 Reinach BL
Telefon +41 61 713 10 30
Mo.-Fr. 9.00 -12.00 und 14.00 -18.00 Uhr
Sa. 9.00 -13.00 Uhr
Sanitärladen in Pratteln; im Outlet bis 70 % Rabatt Badewannen, Duschen, Armaturen, Spiegelschränke
Güterstrasse 66 / Hardacherweg 101, CH-4133 Pratteln BL
Telefon +41 61 821 66 30
Mo.-Do. 7.30 -12.00 und 13.00 -16.45 Uhr
Fr. 7.30 -12.00 und 13.00 -15.45, Sa. 9.00 -14.00 Uhr

Volg Rezept:

frisch und fründlich Volg

PORTUGIESISCHES STEAK für 4 Personen

5	Knoblauchzehen
1 EL	Weinessig
3 EL	Olivenöl
	Salz, Pfeffer aus der Mühle
4	Rindssteaks
1	Lorbeerblatt
4 Tr.	Hinterschinken
1 dl	Weinbrand, z.B. Brandy
50 g	Butter, eiskalt, in Stücken
1 TL	Zitronensaft
4	Eier
4	Zitronenschnitze

Zubereitung:
1. 4 Knoblauchzehen pressen, mit Essig und 1 EL Olivenöl mischen. Mit Pfeffer würzen. Steaks damit einreiben und ca. 30 Min. marinieren lassen. Ofen auf 80 °C vorheizen. Restliches Olivenöl erhitzen, Knoblauchzehe und Lorbeerblatt darin 1 Min. anbraten, Gewürze entfernen. Steaks im heissen Öl beidseitig je 1 Min. anbraten, Hitze reduzieren und beidseitig je 1–2 Min. weiterbraten. Steaks salzen, herausnehmen und im Ofen warm stellen. **2.** Schinken im zurückgebliebenen Öl kurz anbraten. Auf die Steaks legen. **3.** Öl mit Haushaltpapier aus der Pfanne tupfen. Den Bratensatz mit Weinbrand ablöschen und zur Hälfte einkochen lassen. **4.** Inzwischen in separater Bratpfanne wenig Butter erhitzen und die Eier darin braten. Gleichzeitig den Zitronensaft zur Sauce rühren. Restliche Butterstücke in der Sauce einzeln unterrühren, nicht mehr kochen! **5.** Steaks und Schinken damit übergiessen. Mit Zitronenschnitzen und Spiegeleiern anrichten.

Zubereitungszeit: ca. 20 Min. + 30 Min. marinieren

APRIKOSEN-STREUSEL für Backblech à 24 cm ø

100 g	Mehl
100 g	Zucker
100 g	Butter
1 Pack	Kuchenteig, rund, ausgewallt
3 EL	Haselnüsse, gemahlen
250 g	Aprikosen, halbiert, entsteint
Guss	
2	Eier
2 dl	Rahm
1 EL	Mehl
2 EL	Zucker
1 TL	Vanillezucker

Zubereitung:
1. Mehl und Zucker vermischen, Butter dazugeben, rasch zu einem Teig kneten, in Folie einpacken und kühlstellen. **2.** Gefettetes Backblech mit Kuchenteig auslegen, mit einer Gabel einstechen, mit Haselnüssen bedecken, Aprikosen darauf verteilen, im vorgeheizten Ofen bei 180 °C 10 Min. backen. **3.** Eier, Rahm, Mehl, Zucker und Vanillezucker mit dem Stabmixer vermischen. Über die Aprikosen verteilen, weitere 15 Min. backen. **4.** Teig an einer Röstiraffel zu Streuseln raffeln, über dem Kuchen verteilen, fertig backen, bis die Streusel goldgelb sind.

Zubereitungszeit: 20 Min. + 40–50 Min. backen

Weitere Rezepte finden Sie auf www.volg.ch/rezepte/

NEUERSCHEINUNGEN
im Friedrich Reinhardt Verlag

reinhardt

Daniela Thüring/Laurids Jensen
Frische Kosmetik
200 Seiten/CHF 19.80
ISBN 978-3-7245-2181-5

Philipp Schrämmli/Laurids Jensen
Die Welt in Basler Kochtöpfen
200 Seiten/CHF 34.80
ISBN 978-3-7245-2085-6

Dominik Heitz
Stadtjäger
176 Seiten/CHF 19.80
ISBN 978-3-7245-2218-8

Anne Gold
Wenn Engel sich rächen
320 Seiten/CHF 29.80
ISBN 978-3-7245-2230-0

Bücher Top 10
Belletristik

1. **Hansjörg Schneider**
Kind der Aare
Autobiografie | Diogenes Verlag

2. **Lukas Hartmann**
Ein Bild von Lydia
Roman | Diogenes Verlag

3. **Arno Camenisch**
Der letzte Schnee
Roman | Engeler Verlag

4. **Peter Stamm**
Die sanfte Gleichgültigkeit der Welt
Roman | Fischer Verlag

5. **Pierre Martin**
Madame le Commissaire und die tote Nonne
Krimi | Knaur Verlag

6. **Bernhard Schlink**
Olga
Roman | Diogenes Verlag

7. **Claude Cueni**
Der Mann, der Glück brachte
Roman | Lenos Verlag

8. **Franz Hohler**
Das Päckchen
Roman | Luchterhand Verlag

9. **James Baldwin**
Von dieser Welt
Roman | DTV

10. **Elena Ferrante**
Die Geschichte des verlorenen Kindes
Roman | Suhrkamp Verlag

Bücher Top 10
Sachbuch

1. **Zoo Basel**
Wimmelbuch
Kinderbuch | Wimmelbuchverlag

2. **Anita Fetz**
my baasel – Neun Streifzüge durch Basel für Frauen
Stadtführer | Xanthippe Verlag

3. **Dr. med. Petra Bracht, Roland Liebscher-Bracht**
Die Arthrose-Lüge
Gesundheit | Goldmann Verlag

4. **Rolf Dobelli**
Die Kunst des guten Lebens
Philosophie | Piper Verlag

5. **Barbara Bleisch**
Warum wir unseren Eltern nichts schulden
Lebensgestaltung | C. Hanser Verlag

6. **Nina Brochmann u.a.** (Hrsg.)
Viva la Vagina!
Lebenshilfe | S. Fischer Verlag

7. **Martin Werlen**
Zu spät – Eine Provokation für die Kirche, Hoffnung für alle
Religion | Herder Verlag

8. **André Holenstein, Patrick Kury, Kristina Schulz**
Schweizer Migrationsgeschichte
Geschichte | Hier & Jetzt Verlag

9. **Bernadette von Dreien**
Christina – Zwillinge als Licht geboren
Esoterik | Govinda Verlag

10. **Navid Kermani**
Entlang den Gräben – Eine Reise durch das östliche Europa bis nach Isfahan
Politik | C.H. Beck Verlag

Bücher | Musik | Tickets
Aeschenvorstadt 2 | 4010 Basel
T 061 206 99 99
www.biderundtanner.ch

Bider&Tanner
Ihr Kulturhaus in Basel

Armut ist kein Randphänomen

kü. Gemäss der jüngsten Zahlen des Bundesamtes für Statistik lebt 7,5 Prozent der Schweizer Bevölkerung unter der Armutsgrenze. Die Schweizer Tafel, die sich aktiv für diese Betroffenen einsetzt, fordert mehr Solidarität. Denn Armut ist in der Schweiz kein Randphänomen.

Darf man die Schweiz, welche in den Augen der Weltgemeinschaft meist für Banken, Neutralität, Reichtum sowie politische Stabilität und wirtschaftliche Prosperität steht, überhaupt mit Armut in Verbindung setzen? Und überhaupt – in der Schweiz redet man generell nicht über Geld (und somit auch nicht über ein eventuelles Armsein), das ist de facto ein Tabuthema.

7,5 Prozent der Bevölkerung sind übrigens 615'000 Menschen. Das ist in etwa die Einwohnerzahl der beiden Städte Basel und Zürich. Damit man sich dies auch noch bildlich vor Augen führen kann. Man spricht von Armut, wenn eine Einzelperson mit einem maximalen Haushaltseinkommen von 2247 Franken und eine vierköpfige Familie mit 3981 Franken im Monat auskommen muss. Diese Zahlen hat das Bundesamt für Statistik kürzlich publiziert.

Hat man aber nicht kürzlich – wenn auch «nur» im Boulevard – gelesen, dass das Durchschnitts-Einkommen in gewissen Kantonen bis zu 8000 Franken beträgt? Arithmetisch wird dies stimmen, denn es gibt Berufsleute, die sechsstellige Monatsgehälter verdienen. Einige Fussballer (aber nicht nur sie) zum Beispiel … und dadurch hat es ganz viel Platz für hart arbeitende Menschen, welche so viel (oder eben wenig) erhalten, dass sie unter die Armutsgrenze fallen. Man spricht dann von den «working poors» – Mitmenschen (jeglichen Alters und Geschlechtes), die voll arbeitstätig sind – und dennoch arm sind. Das ist kein Ruhmesblatt für unser Land!

Foto: zVg

«Armut ist in der Schweiz kein Randphänomen», betont Daniela Rondelli, Geschäftsleiterin der Schweizer Tafel. «Wer nie arm gewesen ist, kann sich nicht vorstellen, wie es ist, arm zu sein», ergänzt sie. Es sei die spitze Anmerkung erlaubt, dass die generelle Sparwut vielleicht dort angebracht ist, wo sie nicht schon die Ärmeren, Armen und Schwächen tangiert. Da ist nicht nur die Politik gefordert, sondern allgemein die Gesellschaft.

Denn Armut betrifft alle Lebensbereiche und jede Altersklasse. Wer arm ist, hat zum Beispiel weniger Perspektiven im Ausbildungsbereich, lebt oft sozial isoliert und muss bei der Ernährung mit Einschränkungen leben. Letzteres kann einen negativen Einfluss auf die Gesundheit haben. Oder wer einmal in diesem Teufelskreis (Negativspirale) steckt, kommt kaum noch heraus.

Die Schweizer Tafel ist eine Institution, die mit ihren Angestellten und Freiwilligen durch die Verteilung überschüssiger, einwandfreier Lebensmittel an soziale Institutionen täglich einen Beitrag zur Linderung der Armut in der Schweiz leistet. Denn unsere (Wegwerf-)Gesellschaft wirft zu oft Nahrungsmittel einfach weg, die für andere existenziell sind. Denn eines soll nicht vergessen gehen: Die Stärke einer Gesellschaft misst sich am Wohl der Schwächsten!

Für alle Lego-Anhänger – Bricklive an der Messe Basel

pd. Über zwei Millionen Lego-Steine tummeln sich vom 20. bis zum 29. April in Basel (Messe Basel, Halle 1), wo die Bricklive zum 2. Mal gastiert. Das grösste Lego-Spielparadies der Schweiz wartet mit vielen neuen Überraschungen für Klein und Gross auf.

Foto: zVg

Riesige Pools mit bunten Lego-Steinen zum Eintauchen, unzählige atemberaubende Figuren, von Profis gebaut, und für jeden Lego-Geschmack einen eigenen Bereich: Die Bricklive ist so vielfältig, dass garantiert alle Besucherinnen und Besucher auf ihre Kosten kommen.

Die Allerkleinsten haben ihren Spass mit den Duplo oder XL-Softsteinen. Die etwas Grösseren tummeln sich in den Bereichen, die ihnen am meisten zusagen: Ninjago-Fans bauen sich zum Beispiel ihren eigenen Tempel und lassen sich danach von einem Kampfsporttrainer Tricks zur Selbstverteidigung beibringen. Im Friends-Bereich kann man mit einer Profi-Tanzlehrerin Tanzspass geniessen und sich als Dancing Queen oder Dancing King fühlen. Wer auf Motorsport steht, geht zur Auto-Rennstrecke und bestreitet entweder mit einem selbst gebauten oder einem bereits fertigen ferngesteuerten Lego-Auto ein Rennen.

CITY PARK & RIDE

... Basel erleben war nie einfacher!

Ab sofort bietet Ihnen Basel noch mehr: Mehr Komfort, mehr Bequemlichkeit und mehr öV.
Sie erhalten das Kombi-Ticket für zwei, vier, sechs oder acht Personen. Lösen Sie es vor Verlassen und zahlen Sie wie gewohnt beim Abholen des Fahrzeugs und profitieren Sie von attraktiven öV-Tarifen und einer Stunde gratis parken.

Mehr Infos unter :
cityparkandride.ch

Los geht's!
Jetzt Ticket lösen & die Stadt erleben!

PRO INNERSTADT BASEL | Immobilien Basel-Stadt | tnw tarifverbund nordwestschweiz

Senden Sie bitte Ihr Lösungswort mit Ihrer Adresse auf einer Postkarte, per E-Mail bis nächsten Montag an: **Birsigtal-Bote, «Kreuzworträtsel», Missionsstrasse 34, 4055 Basel, E-Mail: redaktion@bibo.ch**

Unter den Einsendungen wird ein Pro Innerstadt Bon über Fr. 50.– ausgelost.

Wir wünschen Ihnen beim Rätseln viel Vergnügen. Der Rechtsweg ist ausgeschlossen. Die Glücksfee hat entschieden, der Preis von letzter Ausgabe geht an:
Erich Signer, Schaienrain 11, 4107 Ettingen

Lösungswort 16/2018

1	2	3	4	5	6	7	8	9	10

Lösungswort 15/2018:
AUSSICHTEN

	W		W			A			E		A	G		
R	I	E	H	E	N		M	A	U	S	O	L	E	U	M
	M	H		L		L	E	D		K		T	M		A
S	K	R	I	P	T		I	L	T	I	S		P	I	Z
	E		N	E			S	E	E	M		B	E	B	E
	R	I	N	N	E		E	R	G	O	N		N		D
	E		I		B					S		M		G	O
S	I	N	G	L	E						M	U	S	E	N
		I		U	N					C	I	S		O	I
P	F	E	I	F	E		D				K				E
	R			T		T	A	R	A		R	A	S	E	N
T	E	N	N	I	K	E	N		K	N	O	B	E	L	
	S	P	U	K		M	I	S	T		F		H	I	T
	K		T	U	L	P	E		I	R	O	K	E	S	E
M	O	S	E	S		O	L	I	V	E	N		N	A	P

sie führt Restaurant	Dorf b. Sissach an der Ergolz	4	Dreck, wirklich ohne Ende		Grad, Stand	diebischer Vogel		Kantons-hauptstadt	einer wie Petrus		Grusswort			der "General" war berühmter Baselbieter	Orange, in Deutschland auch so genannt
						Insel zw. Italien u. Tunesien					8				
span.: dich			Liebhaberei		grosser Staat				zu gegebener Zeit bestehender Zustand		Filmtitel v. Steven Spielberg			neun in röm. Zahl	
						trostlos						Dateiformat f. Bilder			
symbolhafte Bäume		Oberarzt, abgekürzt			wertloses Los	Osten, f. Briten					böse Frau i. Märchen				
kleiner Staat in W.afrika	9					dünne biegsame Zweige						heftiger Gefühlsausbruch		riesiger Laufvogel	
organische Verbindungen		diese Jenny, Basler Autorin		leichter Wildlederschuh		BON CITY					Gallert	1	das Unbewusste		
5										er wird aus Kautschuk hergestellt					
fliesst durch Bubendorf	auf ihn folgt oft ein Kater		kurz für Overtime										ein, wie Franzosen sagen		
						inneres Organ		Stierkämpfer	Computer: sie hat ein Format	Honigwein		fehlt bei do, mi, fa, so, la	(Getreide-) Speicher (Mz.)	ein Jupitermond	10
Basler Wahrzeichen		Erstausgabe,Abk.	längliche Vertiefung (mit e)	2	engl. Anrede für Adligen					berühmtes Gift					
								abgeteilter Raum							grosse internat. Organisation
in ... und Braus					da hinein pflanzt man Blumen					chem. Zeichen f. Indium		weder warm noch kalt			
Vorfahren		er fliesst durch Rom						gehörntes Fantasietier						6	
		3			getrocknete Weinbeere							dieses Paulo ist bras. Stadt			

Seit 1978!

U. Baumann AG

Haushaltapparate + Küchen-Paradies

Mühlematttstrasse 25/28
4104 Oberwil
Tel. 061 405 11 66

Öffnungszeiten:
Mo – Fr 9.00 –12.00/13.00 – 18.15 Uhr
Sa 9.00 – 12.00 Uhr
baumannoberwil.ch

baumann-shop.ch
Filiale Breitenbach
Tel. 061 783 72 72
Montag geschlossen

Grösstes Fachgeschäft in der Region

Die mit de roote Auto!

- **Ausstellfläche über 1000 m²**
- **Sensationelle Preise** auf Haushaltapparate der Marken MIELE, V-ZUG, Electrolux, Bosch, Gaggenau, Bauknecht
- MIELE Competence Center
- Reparaturen aller Fabrikate
- Lieferung, Montage, und Garantien
- **Eigener Kundenservice**

V-Zug Waschautomaten Adora SL/SLQ

SONDERAKTION! 50% Rabatt

V-Zug Wäschetrockner Adora TSWP/TLWP

Mit Ihnen im Team planen wir Ihre Wunschküche:

- Dies zu sensationellen Preisen
- **Wir passen uns ihrem Budget an**
- Planung, Demontage, Lieferung und Montage mit eigenen Mitarbeitern
- Lassen Sie sich überraschen
- Wussten Sie schon, dass wir über 40 Vereine in der Region unterstützen?

Ihre moderne Küche

finden Sie **für jedes Budget** und auf 500 m², ausgestellt auf zwei Etagen, im neuen Gebäude.

Wir haben freie Plätze in der Kita Schlupflöchli in Ettingen.

Informationen unter:
+41 (0)61 696 99 47 oder
anmeldung.kita@familea.ch

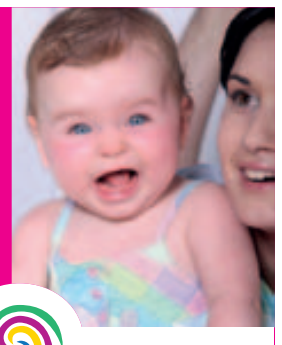

familea Für Frauen, Kinder und Familien. Seit 1901.

1281855

Wir empfehlen uns für
Zahnprothesen,
Reparaturen, Reinigungen, Anpassungen
Zahntechnisches Labor M. Gschwind
Talstrasse 22, 4112 Flüh
Telefon 061 731 28 14

Kaufe
Kleinigkeiten für den Flohmarkt.
Porzellan, Bilder, Antikes, Nippsachen, Musikinstrumente, Fotoapparate, Modeschmuck, Uhren u.a.
Tel. 061 701 86 41

Maschera d'Oro
Dorfgasse 18
4144 Arlesheim
www.rahmen-atelier.ch

Ihr Atelier für Bilderrahmen, Spiegel, Einrahmungen, Restaurationen und Vergoldungen in Arlesheim

1296341

KINDERANHÄNGER TESTTAG

21.04.2018 IM VELOPLUS BASEL

KOMMEN SIE VORBEI UND TESTEN SIE:

Unsere Marken:
Leggero, Thule, ToutTerrain, Croozer und Hamax

Unsere Modelle:
13 Modelle (Ein-und Zweiplätzer) stehen in verschiedenen Farben zur Auswahl.

Unsere Testmöglichkeiten:
Wir zeigen Ihnen alle Modelle und stellen auch Velos und E-Bikes für eine Testfahrt zur Verfügung.

GUTE GRÜNDE FÜR DEN ANHÄNGERKAUF BEI VELOPLUS:

- Grösste Anhänger-Auswahl vor Ort
- Alle Anhänger ab Lager verfügbar
- Kompetente Beratung
- Ersatzanhänger bei Reparatur
- Umfangreiches Zubehörsortiment
- Kulante Garantieabwicklung

10% RABATT*

VELOPLUS AUSRÜSTUNG FÜR ABENTEUER
Leimenstrasse 78, 4051 Basel

*Am Testtag auf alle Kinderanhänger. Zubehör ausgenommen. Nicht mit anderen Rabatten kumulierbar.

1295838

LAMPENSCHIRM-ATELIER

– Neuanfertigungen jeglicher Art
– alte Schirme neu überziehen
– Reparaturen, Hausberatungen

Öffnungszeiten:
Dienstag bis Freitag 10.00–13.00 Uhr
restliche Zeit nach tel. Vereinbarung

D. und H. Stähli, Hauptstrasse 103
4102 Binningen, Telefon 061 421 37 18

1224433

Rasenpflege: Viva Gartenbau
061 302 99 02
Severin Brenneisen, Heinz Gutjahr
www.viva-gartenbau.ch

1272236

Kaufe Antiquitäten
Möbel Totalerbschaft, Silber, Zinn, Gemälde, grosse alte Teppiche, chinesische Deko-Gegenstände aus Bronze und Elfenbein vom 19. Jh., alte Waffen (Gewehre, Pistolen, Schwerter), Rüstungen vom 15. bis 19. Jh., afrik. Jagdtrophäen, Schmuck zum Einschmelzen, alles aus der Uhrmacherei sowie sämtliches Zubehör und Zifferblätter, Tauchuhren Enicar, Doxa, Heuer, Omega usw.
D. Bader, Tel. 079 769 43 66
dobader@bluewin.ch

K31_1295833

Club Gartenunterhalt

Gartenunterhalt im Abo
Mitglied werden und bis zu 20% sparen!
(Einzelaufträge nehmen wir auch an)

Inhaber/Geschäftsführer
Mathias Hueber

Wir kommen gerne für eine unverbindliche Besichtigung vorbei.

CGU

Tel: 061 793 00 54 eMail: info@clubgartenunterhalt.ch
Weitere Infos im Internet: www.clubgartenunterhalt.ch

Bettenhaus Bella Luna

unsere beliebte HAUSMESSE findet wieder statt !

16. April bis 5. Mai 2018

Profitieren Sie von attraktivem Messerabatten bei uns in Oberwil

www.dieRaumausstatter.ch
Mühlemattstr. 27, 4104 Oberwil
Tram 10 / Bus 61+64 (Hüslimatt)
Parkplätze vor dem Haus

Die Raumausstatter Oberwil BL

Öffnungszeiten:
Mo - Fr : 9-12 Uhr / 13-18.30 Uhr
Samstag: 9-16 Uhr
(Lift vorhanden)

Bettenhaus Bella Luna AG
Telefon 061 692 10 10
www.bettenhaus-bellaluna.ch

TEPPICHHAUS SULTAN AG
Telefon 061 692 40 45
www.sultan-ag.ch

MÖSSINGER AG
PARKETT BODENBELÄGE VORHÄNGE
Telefon 061 681 38 38
www.moessinger-ag.ch

DER HIT für Ihre Party!
PIZZAOFEN ZUM MIETEN
KONFIRMATION FIRMUNG
HOCHZEIT VEREINSANLASS
GEBURTSTAG AUFRICHTUNG
Infos unter: www.feuer-design.ch

Kohler
4206 SEEWEN
Ofen-, Kamin- und Cheminéebau
Bürenstrasse 11 Tel. 061 911 94 84
Qualität rund ums Feuer www.ch-kohler.ch

Gehstöcke
Rollatoren
Scooter
Rollstühle
Rampen
Treppenlifte
Pflegebetten
diverse Kissen
Badehilfen
Relax-Sessel
Spezialgeschirr
Notrufuhren
Inkontinenzschutz
Therapiehilfen

und vieles mehr

R1295692

www.auforum.ch

auforum
Beste Produkte für Pflege und Komfort.

Auforum AG
Im Steinenmüller 2
4142 Münchenstein
T 061 411 24 24, info@auforum.ch